庄内川　浸水想定最大規模　【外水氾濫】

ご自宅が浸水想定区域である場合P6を参考に避難行動をしてください。

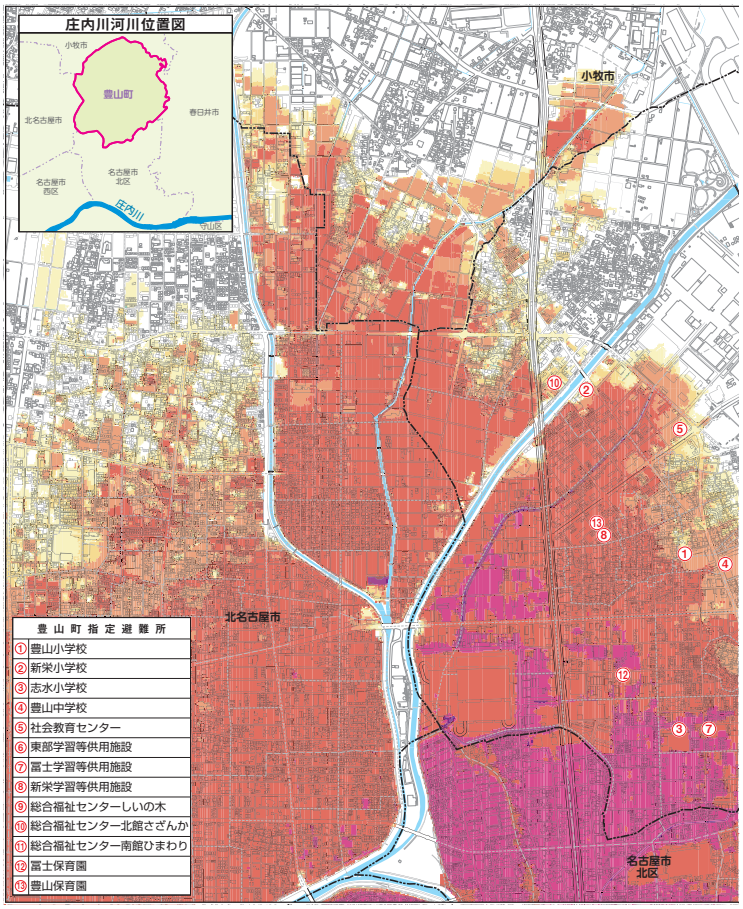

豊山町指定避難所	
①	豊山小学校
②	新栄小学校
③	志水小学校
④	豊山中学校
⑤	社会教育センター
⑥	東部学習等供用施設
⑦	富士学習等供用施設
⑧	新栄学習等供用施設
⑨	総合福祉センターしいの木
⑩	総合福祉センター北館さざんか
⑪	総合福祉センター南館ひまわり
⑫	富士保育園
⑬	豊山保育園

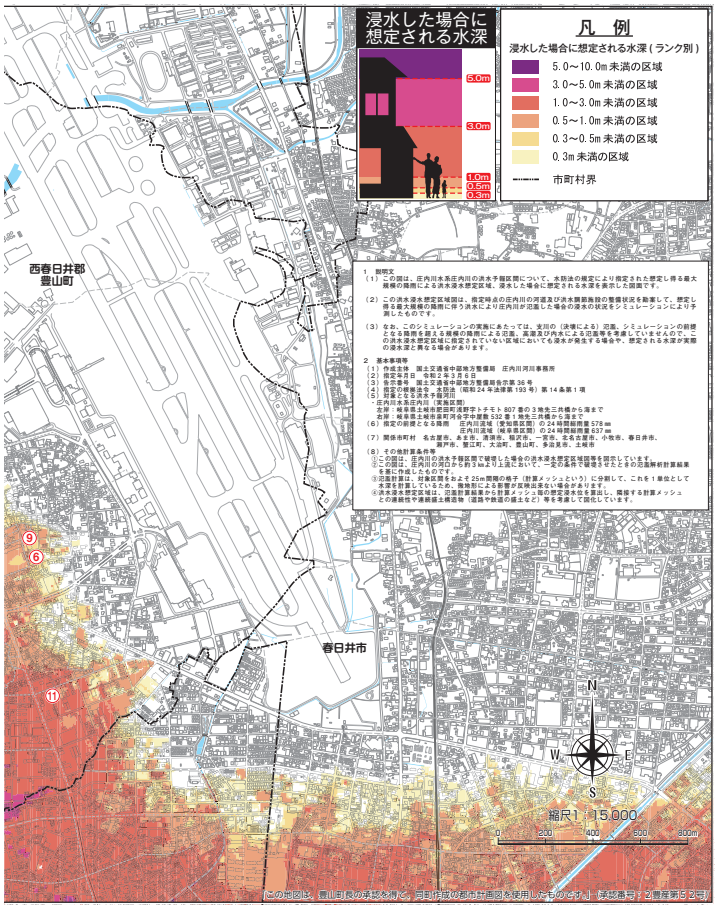

1　前提文

（1）この図は、庄内川水系庄内川の洪水予報区間について、水防法の規定により指定された想定し得る最大規模の降雨による洪水浸水想定区域、浸水した場合に想定される水深を表示した図面です。

（2）この洪水浸水想定区域図は、指定時点の庄内川の河道及び洪水調節施設の整備状況を勘案して、想定し得る最大規模の降雨に伴う洪水により庄内川が氾濫した場合の浸水の状況をシミュレーションにより予測したものです。

（3）なお、このシミュレーションの実施にあたっては、支川の（決壊による）氾濫、シミュレーションの前提となる降雨を超える規模の降雨による氾濫、高潮及び内水による氾濫等を考慮していませんので、この洪水浸水想定区域に指定されていない区域においても浸水が発生する場合や、想定される水深が実際の浸水深と異なる場合があります。

2　基本事項等

（1）作成主体　国土交通省中部地方整備局　庄内川河川事務所
（2）指定年月日　令和2年3月6日
（3）告示番号　国土交通省中部地方整備局告示第36号
（4）指定の根拠法令　水防法（昭和24年法律第135号）第14条第1項
（5）対象となる洪水予報河川
・庄内川水系庄内川（実施区間）
左岸：岐阜県土岐市肥田町浅野字トチモト807番の3地先三共橋から海まで
右岸：岐阜県土岐市泉町河合字中屋敷532番1地先三共橋から海まで
（6）指定の前提となる降雨　庄内川流域（愛知県区間）の24時間総雨量578mm
庄内川流域（岐阜県区間）の24時間総雨量637mm
（7）関係市町村　名古屋市、あま市、清須市、稲沢市、一宮市、名古屋市、小牧市、春日井市、瀬戸市、豊田市、大治町、豊山町、多治見市、土岐市

（8）その他計算条件等
①この図は、庄内川の洪水予報区間で破堤した場合の洪水浸水想定区域図等を図示しています。
②この図は、庄内川の河口から約3km上の上流において、一定の条件で破堤させたときの氾濫解析計算結果を基に作成したものです。
③氾濫計算は、対象区間をおよそ25m間隔の格子（計算メッシュという）に分割して、これを1単位として水深を計算していますため、微地形による影響が反映出来ない場合があります。
④洪水浸水想定区域は、氾濫計算結果から計算メッシュ毎の想定浸水位を算出し、隣接する計算メッシュとの連続性や連続盛土構造物（道路や鉄道の盛土など）等を考慮して設定しています。