



とよやま 広報



県営名古屋空港ターミナルビル1階ロビーがリニューアルされました。カフェやコンビニを併設し、多くの旅行者でにぎわいを見せています。

● 特集

P2 空港を活かし、飛躍するとよやま

● 町政あんない

P4 所得税と住民税の申告は3月16日(月)までです

P6 森下正一さんが交通栄誉章緑十字銀章を受章しました

P7 介護保険制度 どう変わる？ 第3回

● 情報コーナー

P8 自動車税・軽自動車税の手続きはお早めに

P9 障がい者作品即売会を開催します



鬼は外、福は内！

豊山町マスコットキャラクター
ちくろうじん

地空人くん

豊山町

<http://www.town.toyoyama.lg.jp/>

空港を活かし、 飛躍するとよやま

～県営名古屋空港は開港10周年を迎えます～

県営名古屋空港は開港10周年を迎えます。この十年の間には、民間定期航空路線撤退の危機もありました。現在は、開港当初の六都市を上回る七都市に就航し、年間六十万人以上の方が利用しています。空港は、本町に空港そのものの利便性をもたらしているだけでなく、バス路線の充実、航空宇宙産業の立地など本町の発展の核になっています。

今月号では、ともに歩んできた名古屋空港の歴史と、開港十周年を記念して行われる様々なイベントについてご紹介します。

●名古屋空港の歴史

名古屋空港の歴史は、旧陸軍により半ば強制的に農地が買い上げられ、小牧飛行場として開設されたことに始まります。その後、米軍の管理下で農家の大規模な集団移転を伴う滑走路の拡張が行われました。米軍から返還された後は、自衛隊機と供用する中で中部圏の空の玄関としての役割を半世紀近くにわたって担ってきました。

そして、平成十七年二月、中部国際空港の開港とともに県営化され、小型機の拠点空港として再出発しました。当初の需要予測を上回る利用実績をあげていたものの、平成二十三年に民間定期航空路線を運航していたジェイエアの全面撤退という危機に直面しました。しかし、町民九百人による「県営

2/21 県営名古屋空港開港10周年企画

2月21日(土)は、3つの会場で記念イベントが開催されます。会場間は、無料のシャトルバスが運行していますので、ご利用ください。

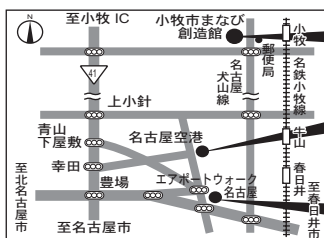

- ①小牧市まなび創造館
「なごや航空文化フェスタ」
3ページをご覧ください。
 - ②県営名古屋空港(申込不要)
・飛行機や空港で働く車の展示
・防災ヘリコプターの美演など
 - ③エアポートウォーク名古屋(申込不要)
・豊山中学校吹奏楽部演奏
・新栄小学校児童による合唱
・就航地PRイベントなど
- ②・③の開催時間などの詳細は、お問い合わせください。

●これからも空港とともに

本町は、「空港のある町」から「空港を活かす町」へと歩みを進めています。

名古屋空港の路線存続を求める豊山町民総決起集会」の開催や、空港周辺自治体や商工会などによる路線存続の要望の結果、フジドリームエアラインズ(FDA)が就航を決定しました。FDAは順調に路線を拡大し、空港利用者数も平成二十五年には県営化以来初めて六十万人を突破しました。

2/17 三菱重工工場見学会 要申込

とき 2月17日(火) 午後2時から午後4時まで
ところ 三菱重工業株式会社 小牧南工場
内容 小牧南工場内の航空機整備の様子などをご覧いただけます。MRJに関する話も聞くことができます。
募集人数 6名(申込者多数の場合は抽選)
締切り 2月8日(日)

3/7 空港施設見学会 要申込

とき 3月7日(土) 午後2時から午後4時まで
ところ 県営名古屋空港
内容 普段は見られない県営名古屋空港の施設や、FDAの機体を間近で見ることができます。
募集人数 8名(申込者多数の場合は抽選)
締切り 2月23日(月)

▶申込み・問合せ 総務課企画財政・情報係 ☎28・0913

す。旧空港用地には、大型商業施設や宇宙航空研究開発機構(JAXA)が立地し、国産初のジェット旅客機MRJの最終組立工場の建設も始まりました。今後も、空港を核とした施策の展開により、本町の発展につなげてまいります。

今月を中心に、開港十周年を記念したさまざまなイベントを開催します。ぜひ足をお運びいただき、空港をより身近に感じる機会にしてください。

なごや航空文化フェスタ2015 2月21日 土

入場無料



航空文化トーク

要申込

「国産旅客機MRJを世界の空へ！」



提供:三菱航空機(株)

MRJ(三菱リージョナルジェット)は昨年10月18日にロールアウト式典を開催し、飛行試験機1号機の機体を披露しました。次はいよいよ初飛行という段階に来ており、現在各種準備を進めています。

本講演では、我が国にとって半世紀ぶりの旅客機開発となるMRJについて、これまでの航空機開発の歴史とMRJ開発の経緯、競合機との比較におけるMRJの特徴と優位性、開発・販売の状況等を開発現場の視点からお話

とき 午前10時30分から正午まで
(開場:午前10時)

ところ 小牧市まなび創造館5階 あさひホール

講師 三菱航空機株式会社経営企画部長

岩佐 一志 氏 (いわさ ひとし)

1959年生まれ。徳島県出身。1983年3月、東京大学経済学部卒業、同年4月、三菱重工業(株)入社。工作機械事業部(京都)に配属後、約13年間、工作機械事業の経理、企画等を担当。1996年1月、社長室企画部に異動し、全社経営計画の取りまとめ、事業ポートフォリオの見直しなどを担当。2008年4月、三菱航空機(株)設立に伴い同社に異動。2010年より営業部長、2013年2月より経営企画部長。



特集



航空ふれあい広場

申込不要

空で遊ぼう! ～子どもワークショップ～



「空」をテーマにした子ども向けのワークショップです。遊びながら飛行機が飛ぶ仕組みを学びます。小学校低学年のお子様でも参加できます。科学に対する好奇心を育てるチャンスです。

とき 午前10時から午後4時まで

ところ 小牧市まなび創造館5階 アリーナ

《《《《 予定プログラム 》》》》

◆いろんな飛行機を作って飛ばそう!

ゴム動力で浮き上がるヘリコプターやふわふわ飛行機など、いろいろな飛行機を作ります。滞空時間競技会もあります。(素敵な賞品付き)

◆パネル展示

「国産旅客機MRJを世界の空へ!」に関連したパネル展示を行います。



航空機写真展

申込不要

～航空機に夢を乗せて～



提供:愛知県

県営名古屋空港へと移り行く中で飛来した様々な航空機に関する思い出の写真を展示します。

とき 午前10時から午後4時まで

ところ 小牧市まなび創造館5階 センターモール



提供:愛知県

【申込方法】

PROJECT1航空文化トークへ参加するためには入場整理券が必要です。「航空文化フェスタ参加希望」と明記し、郵便番号、住所、氏名、電話番号、参加希望人数をご記入の上、ハガキかファックス、メールでお申し込みください。整理券を郵送します。ただし、申込者多数の場合は抽選となります。

■ 締 切 り : 2月9日(月) (ハガキの場合は当日消印有効)

■ 申込み・問合せ : 〒480-0292 (住所記載不要) 豊山町総務課企画財政・情報係
28・0913 ㊟29・1177 メール kikaku@town.toyoyama.lg.jp

* 締切後、入場整理券を送付します。抽選の結果、落選された場合もご連絡します。

* 内容は都合により予告なく変更する場合があります。

所得税と住民税の申告は

3月16日(月)までです

申告が必要な方は、左記の三つの手順を確認し、三月十六日(月)までに申告書を提出してください。なお、申告(相談)会場は、混雑が予想されます。郵送または電子申告(e-Tax)での提出をおすすめします。

STEP 1 対象者かどうか確認する

所得税の確定申告が必要な主な方

- ・平成二十六年中の給与収入金額が二十万円を超える方
- ・給与を二か所から受けていて、各種の所得金額(給与所得、退職所得を除く)の合計額が二十万円を超える方
- ・給与を二か所以上から受けていて、年末調整をされなかった給与の収入金額と、各種の所得金額(給与所得、退職所得を除く)との合計額が二十万円を超える方
- ・平成二十六年中の各種の所得金額の合計額(譲渡所得や山林所得を含む)から、所得控除を差し引き、その金額(課税される所得金額)に所得税の税率を乗じて計算した税額から配当控除額を差し引いた結果、残額のある方

町・県民税の申告が必要な方

平成二十七年一月一日現在で豊山町内に住所があり、平成二十六年中に所得があった方は、町民税・県民税申告書を提出してください。

ただし、次の方は、申告書を提出する必要はありません。

- ・所得税の確定申告をする方
 - ・所得が給与所得以外になく、平成二十七年一月一日現在で給与の支払いを受けている方(各種所得控除を受ける方は申告が必要な場合があります。)
 - ・所得が公的年金等に係る所得以外になく、平成二十七年一月一日現在で公的年金等の支払いを受けている方(各種所得控除を受ける方は申告が必要な場合があります。)
- なお、所得のなかった方は、申告の義務はありません。ただし、国民健康保険税の減額や福祉関係の判定、所得証明を必要とされる場合の資料となりますので、申告されることをおすすめします。

STEP 2 必要な物を準備する

給与や年金の源泉徴収票(原本)、印鑑(認印可)、所得税の還付を受ける場合は還付金の振込先の分かるもの(申告者本人の口座に限る)、その他に左記の表の書類が必要です。また、昨年の確定申告書の控えなどの参考資料がある方は持参してください。

| 控除名 | 必要な書類など |
|------------|---|
| 社会保険料控除 | 社会保険料(国民年金保険料)控除証明書など ※国民年金保険料を2年前納された方で各年に分割して控除される方は、「社会保険料(国民年金保険料)控除額内説明細書」をご記入の上、併せて持参してください。 |
| 生命保険料控除 | 生命保険料支払証明書 |
| 地震保険料控除 | 地震保険料支払証明書 |
| 障害者控除 | 身体障害者手帳や療育手帳、障害者控除対象者認定書など |
| 医療費控除 | 支払った医療費の領収書や医療費を補てんする保険金などが分かるもの ※医療費の合計金額をあらかじめ計算しておいてください |
| 住宅借入金等特別控除 | 税務署発行の「住宅借入金等特別控除を受けられる方へ」を参照してください |
| 寄附金控除 | 寄附した団体などから交付を受けた寄附金の受領証など |

STEP 3 申告方法を確認する

申告方法は次のとおりです。所得税は①・②で申告できます。町・県民税は①のイで受け付けます。

①申告(相談)会場での提出

ア 名古屋会場(税務署の開設会場)

▼とき 二月十二日(木)〜三月十六日(月)※土曜日・日曜日は二月十二日(日)と三月一日(日)のみ開設
午前九時十五分〜午後五時(午後四時までにこ来場ください)

▼ところ 愛知県産業労働センター(ウイंकあいち)※名古屋空港直行バス、名古屋駅前下車徒歩五分

●名古屋会場(愛知県産業労働センター<ウイंकあいち>)案内図

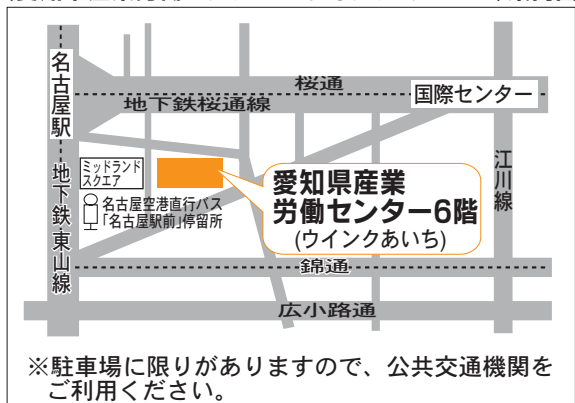

イ 豊山町会場（無料税務相談所）

▼と き 二月十六日(月)～三月十六日(月) ※土曜日・日曜日は除く 午前九時～正午、午後一時～午後四時 地区別の納税相談(申告)受付日は別表のとおりです。

▼ところ 役場二階会議室一・二

※住宅借入金等特別控除の申告、土地・株式等の譲渡所得、青色申告・収支内訳書(事業所得・不動産所得・農業所得)の未 completion 方に関する相談および申告は名古屋会場で受け付けます。

●豊山町会場 地区別納税相談(申告)受付日

| 開設日 | 地区名 | 開設日 | 地区名 |
|---------|-----------------|---------|---------------|
| 2/16(月) | 青塚1(税務署来庁) | 3/2(月) | 名栗2、豊山団地1 |
| 2/17(火) | 青塚2、青塚3(税務署来庁) | 3/3(火) | 伊勢山2、上西 |
| 2/18(水) | 九十野、西之町1(税務署来庁) | 3/4(水) | 西之町2、豊山団地2 |
| 2/19(木) | 伊勢山3、大門(税務署来庁) | 3/5(木) | 分譲住宅、名栗1 |
| 2/20(金) | 中之町、新田1(税務署来庁) | 3/6(金) | 栄、新町北 |
| 2/23(月) | 下青山、中稲(税務署来庁) | 3/9(月) | 所得税の還付申告をされる方 |
| 2/24(火) | 諏訪、農業所得のある方 | 3/10(火) | 所得税の還付申告をされる方 |
| 2/25(水) | 新町南、農業所得のある方 | 3/11(水) | 町内全域未申告者 |
| 2/26(木) | 新田2、新田3 | 3/12(木) | 町内全域未申告者 |
| 2/27(金) | 伊勢山1、上東 | 3/13(金) | 町内全域未申告者 |
| | | 3/16(月) | 町内全域未申告者 |

郵送提出、電子申告(e-tax)

国税庁ホームページの「確定申告書等作成コーナー」では、自動計算で申告書が作成・印刷できます。印刷した申告書は税務署に郵送等で提出してください。

また、電子申告(e-tax)は、インターネットで国税に関する申告や納税、申請・届出などの手続ができるシステムです。e-taxのご利用に当たっては、あらかじめ税務署へ開始届出書を提出し、利用者識別番号などを取得してください(オンラインで取得できます)。

申告(相談)会場は、混雑が予想されます。郵送または電子申告(e-tax)での提出をおすすめします。

公的年金を受給されている方へ

公的年金等の収入金額が四百万円以下で、かつ、公的年金等に係る雑所得以外の各種の所得金額が二十万円以下である場合には、確定申告は必要ありません。ただし、所得税の還付を受けるための申告書は提出することができます。

▼問合せ 名古屋西税務署(確定申告) 052・521・8251(自動音声により案内しています) 税務課 係(町・県民税申告) 28・2434

特別教育支援員を募集します

| | |
|--------|---|
| 業務内容 | 特別教育支援員(豊山中学校) 生徒の生活介助 |
| 募集人数 | 1名 |
| 勤務日 | 月曜日～金曜日(祝日等を除く) 原則、夏休み、冬休み、春休みは休日 |
| 勤務時間 | 午前8時30分～午後3時30分 |
| 賃金 | 時給930円 (交通費は2km以上別途支給) |
| 応募資格 | 4月1日(水)から勤務できる65歳までの方 |
| その他の条件 | 豊山町非常勤職員等に関する取扱要綱によります。町内在住者は自動車通勤不可。 |
| 提出書類 | 市販の履歴書(写真付き) |
| 申込み | 2月16日(月)までに役場3階8番窓口学校教育課に持参または郵送してください。郵送の場合は2月16日(月)までの消印有効です。 郵送先: 〒480-0292(住所記載不要) 豊山町学校教育課 |
| 問合せ | 学校教育課学校教育係 28・2211 |

常任統計調査員を募集します

| | |
|------|--|
| 業務内容 | 国勢調査や工業統計調査など、国が実施する基幹統計調査の補助業務(調査対象となった世帯や事業所などへの調査票の配布、調査趣旨や内容などの説明、記入された調査票の回収、点検・整理など) |
| 任期 | 平成27年4月1日～平成30年3月31日 |
| 募集人数 | 10名程度 |
| 勤務日 | 調査によって異なります。必要に応じて、休日に活動していただくこともあります。 |
| 勤務時間 | 調査によって異なります。必要に応じて、早朝や夜半に活動していただくこともあります。 |
| 報酬 | 1調査 2万円～4万円程度 (調査の種類、業務量によって異なります) |
| 応募資格 | 次の条件を満たす方 ・町に住所を有する年齢満20歳以上の方 ・業務遂行に必要な研修等に出席できる方 ・調査の内容を十分に理解できる方 ・調査対象と利害関係のない方 ・公職に就いていない方 ・税務および警察などの事務に直接関係のない方 |
| 提出書類 | 申込書(役場3階10番窓口総務課にて配布) |
| 申込み | 申込書に必要事項を記入の上、2月16日(月)までに役場3階10番窓口総務課へ提出してください。 |
| 問合せ | 総務課企画財政・情報係 28・0913 |

森下正一さんが交通栄誉章 緑十字銀章を受章しました

一月十六日(金)に日比谷公会堂で開催された第五十五回交通安全全国国民運動中央大会において、森下正一さんが交通栄誉章緑十字銀章を受章しました。また、夫人の君江さんにも感謝状が贈呈されました。



交通安全協会会長として、長年にわたり交通安全のために尽力され、その功績が認められたものです。

2/10 ファミリーサポートセンター 交流会を開催します

ファミリー・サポート・センターは、子育ての援助を受けた人(依頼会員)と子育ての援助を行いたい人(提供会員)が地域の中でお互いに支え合う活動を支援しています。

会員同士の交流を図るため、左記の内容で交流会を開催します。
▼とき 二月十日(火)午前十時～正午
▼ところ 総合福祉センター南館

ひまわり・プラザ▼内容 親子ふれあいあそび▼講師 愛知江南短期大学 笹瀬ひと美氏▼申込み・問合せ ファミリー・サポート・センター ☎39・0060 福祉課福祉・少子係 ☎28・0912

平成二十七年なかよし会 入会を受け付けます

放課後児童クラブ室なかよし会では、下校後、家庭で親などの保護を受けることができない小学生児童をお預かりし、指導員による遊びを通じて生活指導を行っています。

平成二十七年度の入会を受け付けます。現在、入会している児童の保護者の方も改めて申し込みが必要です。

入会説明会

*新栄なかよし会 二月三日(火)午後四時～ 総合福祉センター北館さざんか 1F遊戯室

*豊山なかよし会 二月四日(水)午後四時～ 福祉センターしいの木 児童図書室

*志水なかよし会 二月五日(木)午後四時～ 志水小学校 会議室

▼対象児童 小学校一年生から六年生のうち、保護者が働いていたり、家族の病気や看護などで下校後、家庭で親などの保護を受けることができない児童(平成二十七年より対象児童が小学校六年生までとなります)▼開所時間 午後一時三十分～午後六時三十分

(月曜日～金曜日) 午前八時～午後六時三十分(土曜日)▼申込方法 二月六日(金)～二月十三日(金)に、各なかよし会または、役場一階三番窓口福祉課で申込書を配布、受付を行います▼問合せ 福祉課福祉・少子係 ☎28・0912

二月は児童手当の支給月です

今月は、児童手当の支給月です。二月十日(火)に受給者の指定金融機関口座に振り込みしますのでご確認ください。児童手当の受給資格がある方や、六月の現況届が未提出の方は、手続きをしてください。

▼問合せ 福祉課福祉・少子係 ☎28・0912

ノンストップ便を 運行しています

名鉄バス株式会社の運行する県営名古屋空港から西春駅までのバス路線に、ノンストップ便が新たに追加されました。ノンストップ便は途中の停留所に停車せず、県営名古屋空港と西春駅を直接結びます。

また、あおい交通株式会社の運行する、「栄」や「名古屋駅前」行きのバスや、「味美」・「勝川駅前」行きのバスは、昨年以降、増便されて利便性が高まっています。

お出かけの際は、便利な公共交通をぜひご利用ください。
▼問合せ 総務課企画財政・情報係 ☎28・0913

町のホームページの 有料広告を募集します

町のホームページに掲載する有料広告を募集します。

- ▶掲載場所 豊山町ホームページのトップページ下段▶募集枠 6枠▶掲載料 1枠あたり月額5,000円▶掲載規格 ※サイズ 縦60ピクセル横120ピクセル ※形式 GIFまたはJPEG形式で静止画 ※データ容量 10キロバイト以下 ※デザイン及び色彩 町のイメージを損なわないものであること▶掲載期間 4月1日(水)より1年間(1か月単位でもお申込みできます)
- ▶募集期限 3月10日(火)まで。空き枠があれば随時受け付けます▶申込み 申込書に必要事項を記入し、広告画像案を添えて役場3階10番窓口総務課まで郵送または持参でお申し込みください。申込書は、ホームページからダウンロードできます▶問合せ 総務課企画財政・情報係 ☎28・0913

介護保険制度 どう変わる？

第3回

平成二十七年からの介護保険制度の改正について五回に渡りお知らせするコーナーです。

三回目となる今月号では、「特別養護老人ホーム新規入所者の原則要介護三以上への限定」と、「高額介護（予防）サービス費の上限額の見直し」についてお知らせします。

（1）特別養護老人ホーム新規入所者の原則要介護三以上の限定

平成二十七年四月から既入所者を除き、原則、特別養護老人ホームへの新規入所者を要介護三以上に限定します。

介護度は、軽度から順に要支援一、要支援二、要介護一、要介護二、要介護三、要介護四、要介護五の七区分で構成されています。今回の見直しによって、新規入所者が中重度の方に限定されます。

ただし、やむを得ない事情があるとして市町村と施設が認められた要介護一・二の方については、特例的に入所が認められます。

やむを得ない事情とは、家族などによる要介護者への虐待がある場合や、知的障がいや精神障がい有し在宅生活が困難な場合などです。

（2）高額介護（予防）サービス費の上限額の見直し

要介護認定者が介護サービスを利用し、一か月に支払った一割の負担額が一定の上限額を超えた場合、高額介護（予防）サービス費として超えた分が払い戻されま

す。今回の制度改正によって、平成二十七年八月から別表のとおり、一般世帯の上

上限額を変更します。

| （別表） ▼問合せ 0100 福祉課高齢者介護係 | （変更前） | | （変更後） | |
|--------------------------------------|-------------|--------------|--------------|--------------|
| | 利用者負担段階区分 | 利用者負担上限額（月額） | 利用者負担上限額（月額） | 利用者負担上限額（月額） |
| 一般世帯 （下記の区分に該当しない方） | 37,200円（世帯） | 現役並み所得 | 44,400円（世帯） | 37,200円（世帯） |
| | | 一般 | 37,200円（世帯） | |
| 住民税非課税世帯 | 24,600円（世帯） | 24,600円（世帯） | | |
| 合計所得金額と課税 年金収入額の合計が 80万円以下の方など | 15,000円（個人） | 15,000円（個人） | | |

※利用者負担上限額（月額）の「世帯」とは、例えば世帯に要介護認定者が2名いる場合、2名の合計という意味です。
※「現役並み所得」とは、課税所得145万円以上で年収が単身世帯の場合383万円以上、2名以上の世帯の場合520万円以上のことです。

「町長との対話」を行います

町長が住民の方々から直接、町政に関してご意見を聴く機会です。

一組につき、三十分の時間で、町長とお話ししていただきます。
▼とき 二月二十七日（金）午前九時～正午▼ところ 役場一階 監査委員室▼対象 町内に在住・在勤の個人または五人までの団体▼募集数 六組（応募者多数の場合は抽選）▼締切り 二月十三日（金）▼申込み・問合せ 総務課企画財政・情報係
☎ 28・0913

相 談

●よろず相談

とき 2月18日（水）
午後1時～午後3時
ところ 役場3階会議室3
相談員 行政相談委員
人権擁護委員
問合せ 総務課総務・防災係 28・6003
福祉課福祉・少子係 28・0912

●消費生活相談

とき 2月18日（水）
午後1時～午後3時
ところ 役場3階会議室3
相談員 消費生活相談員
問合せ 都市計画課地域振興係
28・2463

●心配ごと相談

とき 2月17日（火）
午後1時30分～午後3時
ところ 総合福祉センター
しいの木2階 相談室
相談員 民生児童委員
問合せ 社会福祉協議会 29・0002

●いのちの相談

「いのちの電話」（通話無料）
受付時間 毎月10日
午前8時～翌日の午前8時
0120・738・556
「名古屋いのちの電話」（通話有料）
受付期間 24時間いつでも
052・931・4343
問合せ 福祉課福祉・少子係 28・0912

●教育相談

とき 月曜日～金曜日（祝日除く）
午前9時～午後4時
0120・28・7867
ところ 新栄学習等供用施設
相談員 町教育相談員
問合せ 学校教育課学校教育係
28・2211

●家庭児童相談（要予約）

とき 2月20日（金）
午前10時～午後3時
ところ 保健センター2階 研修室
相談員 愛知県家庭相談員
問合せ 保健センター 28・3150

●子育て相談

とき 月曜日～金曜日（祝日除く）
午前10時～午後3時
ところ 各保育園
相談員 町保育士
問合せ 豊山保育園 28・2888
富士保育園 28・3459
青山保育園 28・3562

●身体障がい者等相談

とき 2月10日（火）
午前10時～午前11時30分
ところ 総合福祉センター
しいの木2階 相談室
39・0776（電話相談可）
相談員 身体障害者相談員
問合せ 福祉課福祉・少子係 28・0912

●母子家庭自立支援・就業相談

とき 2月10日（火）
午前10時～午後3時30分
ところ 役場1階 相談室
相談員 愛知県母子自立支援員
問合せ 福祉課福祉・少子係 28・0912

●女性相談

とき 2月19日（木）
午前10時～午後3時30分
ところ 役場1階 相談室
相談員 愛知県女性相談員
問合せ 福祉課福祉・少子係 28・0912

INFORMATION

情報コーナー



国や県などの情報をまとめてお知らせします。

自動車税・軽自動車税の手続きはお早めに

自動車税と軽自動車税は、毎年四月一日現在の所有者に課税されます。

所有している自動車などの名義変更や廃車、住所変更をしたときは、速やかに手続きをしてください。毎年三月は窓口が大変混雑します。手続きは早めにお願います。

○普通自動車・二輪の小型自動車(251cc以上) ▼問合せ 愛知運輸支局 小牧自動車検査登録事務所 050・5540・2048

○三・四輪の軽自動車 ▼問合せ 軽自動車検査協会 愛知主管事務所小牧支所 050・3816・1773

○二輪の軽自動車(126cc〜250cc) ▼問合せ (一社) 全国軽自動車協会連合会 愛知事務所小牧支所 0568・43・1406

○原動機付自転車(125ccまで)・小型特殊自動車 ▼問合せ 豊山町 税務課課税係 28・2434

相続税の基礎控除が引き下げられました

平成二十七年一月から、相続税の基礎控除が引き下げられました。詳しい内容は、国税庁ホームページで確認できます。

また、電話相談センターでの相談も可能です。電話相談センターをご利用の方は、税務署に電話して自動音声案内により「1」を選択し、次に相続税の「2」を選択してください。

▼問合せ 名古屋西税務署 052・521・8251

住宅ローン控除の登記証明書はオンライン請求で

登記事項証明書の請求は、オンラインによる「かんたん証明書請求」の利用がおすすめです。

窓口請求では一通八百円ですが、

不動産無料相談

とき 2月19日(木) 午後1時~午後4時
ところ 北名古屋社会福祉協議会 本所 1階相談室
相談内容 不動産に関する取引と悩みごと
秘密は厳守します
問合せ 公益社団法人愛知県宅地建物取引業協会 西尾張支部
0586・81・3344
FAX 0586・81・3354

住宅取得時に給付金を支給します

住宅取得の負担を緩和するため、収入に応じて最大三十万円の現金を給付する支援措置「すまい給付金」が、国土交通省により実施されています。詳しくは、すまい給付金事務局までお問い合わせください。

▼問合せ すまい給付金事務局 0570・064・186

愛知県消費生活モニターを募集します

県では、消費者を取り巻く様々な問題に対応するため、消費生活モニターとして消費者行政の推進にご協力いただける方を募集します。

【モニターの主な仕事】

- ①日常生活の中で危険と思われる商品、不当な表示、悪質商法、生活必需品の価格動向などの観察・通報
- ②消費生活に関するアンケートへの回答(年一回程度)
- ③生活必需品などの需給・価格調査(県が特に必要とした場合)
- ④消費者行政に関する意見・要望の提出
- ⑤地域・周囲などへの消費生活に関する情報の提供
- ⑥研修会(年一回の予定)への出席(交通費は自己負担)

視覚に不安のあるお子さんの相談を受け付けています

見えにくい、見えないお子さんで困っているお子さんの生活や学習についてお気軽にご相談ください。

相談は無料です。事前に電話で予約してください。

▼とき

○乳幼児 月曜日午前10時〜

水曜日午後一時四十五分〜

○小学生

火・水曜日午後三時五十分〜

○中学生・高校生

水曜日午後一時三十分〜

※時間は相談に応じます。

▼ところ 愛知県立名古屋盲学校

▼申込み・問合せ 愛知県立名古屋盲学校 052・711・009



2/8「とよやま朝市」情報

商工会主催の「とよやま朝市」、今月の開催日をお知らせします。

- ▶とき 2月8日(日)
午前9時～正午頃
(小雨決行)
- ▶ところ イベント広場
- ▶問合せ 豊山町商工会
28・3800 FAX29・1183

愛知県健康福祉部障害福祉課
052・954・6317

▼とき・ところ
【イオンモールナゴヤドーム前店】
二月二十四日(火)～二月二日(月)
午前九時～午後七時
【イオンモール扶桑店】三月九日(月)～三月十三日(金) 午前九時～午後七時(最終日は午後六時まで)
【金山総合駅コンコース特設会場】三月十七日(火)～三月十九日(木) 午前九時三十分～午後七時三十分(最終日は午後四時三十分まで)
▼内 容 縫製品・陶芸品・木工品・日用品・加工食品・手芸品等の販売、障害者福祉の理解促進を図るためのパネル展示▼問合せ

障がい者作品即売会を開催します

障がいのある方が、日頃の訓練を生かして制作した作品を販売する障害者作品即売会「福祉の店」を開催します。

～2/25「暮らしの安全を考える」展を開催します

日常生活の中には、犯罪や事故、金銭トラブル、個人情報流出、新型感染症など、安全を脅かす事柄が数々あります。また、地震や集中豪雨などの自然災害による大きな被害が度々発生しています。

そこで、愛知県図書館では、暮らしの安全を考えるための本約千冊を集めて展示と貸出しを行います。

▼とき 二月二十五日(水)まで
▼開館時間 午前十時～午後八時(火曜日・金曜日)、午前十時～午後六時(土、日、祝日)▼休館日 月曜日、第二木曜日▼ところ 愛知県図書館一階ロビー▼入場料 無料▼問合せ 愛知県図書館総務課 052・212・2323

3/28-29 スプリングあそびフェスを開催します

愛知こどもの国では、春の行楽シーズンに園内で楽しんでいただくため、スプリングあそびフェスを開催します。

▼とき 三月二十八日(土)、三月二十九日(日) 午前十時～午後四時※雨天中止▼ところ 愛知こどもの国(西尾市) ゆうひが丘「自由広場」▼内 容 「魚魚すくい」を始めとした遊びブース、マスコットキャラクター「みどぼん」とのふれあいや写真撮影、地元物産

市など▼参加費 無料(ただし、地元物産市は除く)▼問合せ 愛知こどもの国 0563・62・4151

3/3-3/6 アール・ブリュット 優秀作品展を開催します

県では、障がいのある人が制作したアート作品の素晴らしさを伝

え、芸術文化活動を通じた障がいのある人の社会参加促進のため、「あいちアール・ブリュット優秀作品特別展」を開催します。

▼とき 三月三日(火)～三月八日(日) 午前十時～午後六時▼ところ 愛知芸術文化センター十二階 アートスペースG・H▼内 容 県内にお住まいの障がいのあ

る方が制作したアート作品から選定した優秀作品の展示を行います。三月七日(土)には、表彰式、佐野有美さんのトークショー等の関連イベントを開催します▼入場料 無料▼問合せ 愛知県健康福祉部障害福祉課 052・954・6317

名古屋空港だより【2月号】

2月17日に名古屋空港は開港10周年を迎えます！皆様のご理解とご協力あってこそその名古屋空港です。これまでの10年間に心から感謝申し上げますとともに、これからもより一層親しまれる空港を目指します。



なごびよん

★Heart-full smile ミニライブ★

『Valentine's day! 演奏会』

と き：2月13日(金)
午後4時50分～
出 演：名古屋芸術大学 mimosa

『祝!開港10周年記念ライブ』

と き：2月21日(土)
出 演：①Paso a Paso
「Flamenco Live」
正午～
②名古屋芸術大学
「POPS Live」
午後4時50分～



★Heart-full smile ミニギャラリー★

『盆栽展』開催！

と き：2月11日(水)～2月13日(金)
出 展：豊山町文化クラブ「小品盆栽(季風会)」

○イベント参加は全て無料・会場はターミナルビル1階です。

▶問合せ：名古屋空港ビルディング 28・5633

生涯学習 がんばってます!

教室に参加し、見たことがない道具を使って、新しいスポーツに挑戦した男の子。ランニングで充実した時間を過ごした女性。

今回は生涯学習講座の「ニュースポーツ教室」と「ナイタージョギング教室」に参加された方の声を紹介します。

楽しかったニュースポーツ教室

船戸泰嗣くん



ぼくはスポーツ少年団の坪井チーフに誘われて、友達といっしょに「ニュースポーツ教室」に参加しました。カローリング

グ、ペタンク、ラダー・ゲッター等、初めて聞く名前のスポーツばかりで、うまくできるのかぼくは少し不安でした。ルールを覚えてもらいながら、今までに見たことのない道具を使って練習しました。

最初は、どのスポーツも力が入りすぎて、ボールが遠くへいってしまったり、まともにもかなりはなれてしまったりして、思うようにできませんでした。でも、指導者のみなさんのアドバイスを聞いて、コツがわかってくるという点数が出るようになりました。

ニュースポーツ最終日は、六チームに分かれて大会がありました。ぼく達のチームは、みんなで作戦を考えて一位になりました。チームで協力して勝つことができたので、うれしかったです。

ニュースポーツは、だれにでもできるスポーツです。すごく楽しかったのでみなさんも参加してみてください。

ナイタージョギング教室に参加して

太田祥子さん



豊山中学校の運動場で行いました。中学生や大人の方など男女約十名でスタートしました。

初めは友達と話をしながら、ジョギングとストレッチをしました。ただ走るだけでなく、マラソンの基本・基礎から丁寧に教えていただきました。準備運動が終わると「一度、自分のペースで走ってみましょう」と言われ、張り切って走り始めましたが、気持ちは前を向いていても体は思うように動きません。足が上からず、日頃の運動不足を痛感しました。なんとか一日目の練習を終え、翌日体が痛くて動けないのでは...と思っていたのですが、教えていただいたクールダウンのおかげで、それ程酷くありませんでした。回を重ねる度に少しずつ走れるようになり、走り終えた時の達成感がとても気持ち良く、「また走りたい」と思うようになりました。五回の練習でしたが、体にも精神的にも充実した時間を過ごすことができました。いつか親子でマラソン大会に出場できたらいいなと思っています。ありがとうございました。

ト剣道スポーツ少年団

後藤聖良さん

私は剣道を保育園の年長からやり始めました。私が剣道をやりだしたころは人数がとも少なくて、試合の時はだれか一人でも休んだら試合にでられないくらいでした。でも年々人数が増えて、今では二十人近くまで増えてだいぶにぎやかになりました。

豊山は試合では負けてばかりだけど、ほかの強いチームと比べてみんな仲がよくとても楽しいです。

稽古がきびしくても「大丈夫」と声をかけあえるので、剣道に入ることをおすすめします。迷っている人はぜひ入ってください。

ちなみに私の目標は、卒業するまでに一級をとることです。みんないっしょけんめいがんばっているのに、豊山中学校には剣道部がありません。ぜひ剣道部をつくってほしいです。



このページについての問合せ
生涯学習課生涯学習係 28・0396

スクールホッターイベント

志水祭

from 志水小学校

一月十七日(土)に行われました『志水祭』を紹介します。

今年で五回目を迎える、子ども達が一番楽しみにしている学校の行事です。以前はもちつきとチャレラン大会(身近にあるものを利用した簡単な遊びに、記録で挑戦する競技)を児童だけで別々に行っていました。保護者からの要望もあり、五年前に親子のふれあいをテーマに、この二つを一つにまとめて志水祭としてはじめました。

もちつきには十名ほど、きな粉もち作りには三十名ほどの保護者の方々に手伝いいただきました。

児童は一年生から五年生までの各学級でチャレランを担当しました。一年生は「じゃんけん連続勝ち」「割りばしダーツ」「声のばし」、二年生は「洗面器お手玉投げ」「エスパールサイコロ」、三年生は「紙ちぎりのばし」「六角えんぴつ積み」、四年生は「空き缶積み」「シャトル飛ばし」、五年生は「豆つまみ皿うつし」「そうきんがけ競争」の十一のチャレランを行いました。

六年生はもちつき体験と喫茶『もっちり』を担当しました。喫茶『もっちり』では、出来上がったきな粉もちを全校児童



と保護者の皆さんに渡す仕事を行いました。

とても寒い日でしたが、多くの保護者の方々に参加していただき、どの会場も盛況でした。チャレランは、よい記録が出るたびに会場の中で大きな拍手と歓声が沸き起こっていました。

学校で子どもたちの様子を知っていただけでなく、親子で同じ競技をしてふれあうことができたように思います。

第七十五話

北部高等小学校の女生徒

今では、小中学校は義務教育で九年間、誰でも社会生活に必要な最低限度の教育を受けられますし、高校へも90%以上の人が進学しています。もちろん男女の性差別はありません。

しかし、学校教育制度ができたばかりの明治時代は、学校といえば良家の子が行くところと思われており、誰もが毎日行ける場所ではありませんでした。

特に女性は男性より一段低く見られていたので、学問などは余分なことと親も子も思っていました。

けれど、良家の子女だけは特別で、義務教育の初等教育である尋常小学校の上、北名古屋市六ツ師にあった北部高等小学校へ通学した人が数人いました。その学校は西春日井郡の北部が学区であったので、北部高等小学校と言いました。

学区は、豊山村、北里村、師勝村、楠村の合併で広がったものの、生徒数は多くありませんでした。義務ではなかったのに、男性でも通学した人は少なかったようです。

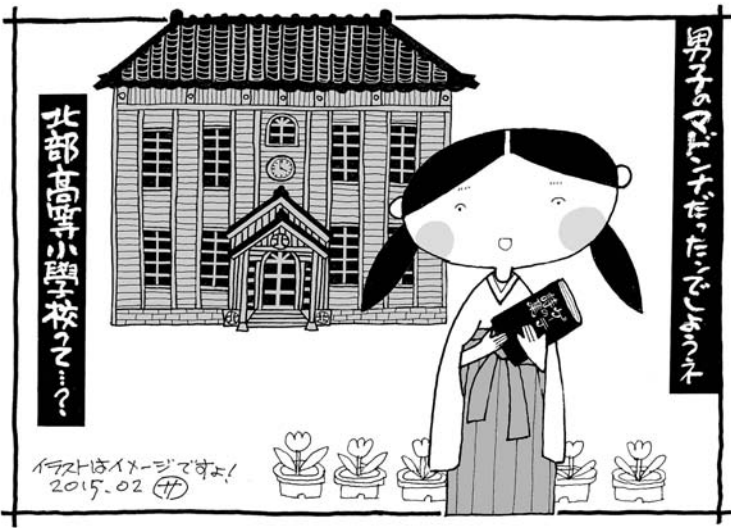

女生徒は豊場から溝口まつさん、安藤ふかいさん、鬼頭やちよさん、師勝村からは、杉野まつさん、如意からは安藤かねのさん、九之坪からは上野さんの計六名でした。それぞれ地元では良家の子でした。

女子教育の先駆けの頃は、極めて生徒が少なかったのです。今は昔の物語です。

(豊山町文化財研究会の郷土文集を参考にしました)

まなびすと



保健センター 地域包括支援センター

♡保健センター

☎28-3150

♡地域包括支援センター

☎28-0932

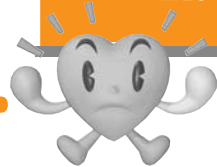

～口腔機能を向上させてください～

口は食べる、話す、唾液を出す、表情を豊かにすると
いった、元気な生活を送るための非常に大切な機能を持
っています。これらの働きを口腔機能と言います。

口に問題を抱えていると、食事がおいしくとれなくな
るなど、生活全体が不活発になるだけでなく、歯周病や
誤嚥性肺炎などの恐れも出てきます。

口腔機能を向上させるには、4つのポイントがあります。
毎日の生活に取り入れ、口腔機能を向上させてください。

①口腔の手入れを欠かさない～歯を磨くときは、歯と
歯ぐきの境目に歯ブラシの毛先をあてて、時間をか

けて磨いてください。

②しっかりかんで食べる～しっかりかむことで、少し
ずつかむ力をきたえることができます。

③食べる姿勢に気をつける～上体を起こし、あごを少
しひいた姿勢が誤嚥しにくい姿勢です。

④歌を歌ったり、早口言葉を言ったりする～歌うこと
は話すこと以上に口の運動になります。また、早口
言葉で口やその周りの運動機能をさらにきたえるこ
とができます。

問合せ 地域包括支援センター 28・0932

母子保健

| 内 容 | と き | 対 象 | 備 考 |
|---|--|--|---|
| 母子手帳交付 (妊婦健康相談) | 毎週月曜日 午前8時30分～正午 | 妊婦 | 妊婦届出書をご持参ください。 ご都合の悪い方は事前にご連絡ください。 |
| 3か月児健診 | 2月24日(火) 午後0時30分～午後1時受付 | 平成26年10月の出生者 | 母子手帳と送付したアンケートをご持参ください。 |
| 10か月児健診 | 2月17日(火) 平成26年4月の出生者 午後0時30分～午後0時45分受付 平成26年5月の出生者 午後0時45分～午後1時受付 | 平成26年4月～平成26年5月の出生者 | 母子手帳と送付したアンケートをご持参ください。 |
| 1歳6か月児健診 | 2月12日(木) 平成25年7月の出生者 午後0時30分～午後0時45分受付 平成25年8月の出生者 午後0時45分～午後1時受付 | 平成25年7月～平成25年8月の出生者 | 母子手帳と送付したアンケートをご持参ください。 |
| 子ども健康相談 | 2月13日(金)、2月25日(水) 午前9時30分～午前11時受付 | 乳幼児と保護者 | 事前に保健センターに予約してください。 |
| ニューファミリー 教室 | 2月10日(火) 受付:午前9時45分～午前10時 午前10時～午前11時30分 「お産のイメージトレーニング、先輩ママとの交流会」 | 妊婦 | 母子手帳をご持参ください。 事前に保健センターに予約してください。 |
| 赤ちゃん広場 | 2月10日(火) 午前10時～午前11時30分 「生活リズムのお話・もうすぐママとの交流会」 場所:保健センター 2月27日(金) 午前10時～午前11時 「すくすく歯っぴー」 場所:ひまわり児童館 | 生後4か月から1歳までの乳 児と母親(誕生月まで参加 できます) | 事前に保健センターに予約してください。 |
| BCG | 指定医療機関で予約してく ださい。 | 生後1歳未満の乳児(標準的な 接種時期:生後5か月～8か月) | 指定医療機関 ・N.キッズレディースクリニック ・わかばファミリークリニック |
| 個別接種 ヒブワクチン 小児用肺炎球菌ワクチン 三種混合ワクチン 四種混合ワクチン 不活化ポリオワクチン 二種混合ワクチン 麻疹・風疹混合ワクチン 日本脳炎ワクチン 水痘(水ぼうそう)ワクチン※ ※平成26年10月1日より水痘 ワクチンの定期接種が開始 されました。 | 指定医療機関で予約してく ださい。 | ヒブ・小児用肺炎球菌 生後2か月～4 歳 三種混合・四種混合・不活化ポリオ 生後3か月～7歳6か月未満児 二種混合 小学校6年生 麻疹・風疹混合 生後12か月～24か月 未満児、年長児 日本脳炎 (1期) 満3歳～7歳6か月未 満児 (2期) 9歳～13歳未満児 平成7年4月2日～平成19年4月1日に生 まれた方で未接種の方 水痘(水ぼうそう) 1歳～3歳未満児(2 回接種)経過措置対象者3歳～5歳未満 児(1回接種) | 指定医療機関 ・杉山医院 ・N.キッズレディースクリニック ・とよ山内科クリニック ・わかばファミリークリニック ・まき小児科 ・いしぐるクリニック および北名古屋市、清須市の指定医療 機関 |

| 内容 | とき | 対象 | 備考 |
|----------|-----------------------------|-----------------|---------------------|
| 成人健康相談 | 2月25日(水) 午後1時30分～午後2時30分 | 住民の方 | 保健センターに直接お越しください。 |
| こころの健康相談 | 2月18日(水) 午前10時～正午 | 住民の方 | 事前に保健センターに予約してください。 |
| 献血 | 2月23日(月) 午後2時～午後4時 | 16歳以上65歳未満の健康な方 | 献血手帳をお持ちください。 |

| 個別検診※ | | | |
|----------|------------|----------------------------|--|
| 子宮がん検診 | 3月31日(火)まで | 20歳以上の女性※体部検査は医師が必要と認めた方のみ | 保険証・印鑑を持参して指定医療機関で検診を受けてください。 ※30～40歳の方はH P V(ヒトパピローマウイルス)検査も同時に無料で受けることができます。 【検診料】頸部1,300円 体部800円 【指定医療機関】小林産婦人科、師勝産婦人科、Nキッズレディースクリニック ※N.キッズレディースクリニックは2月7日(土)、2月28日(土)の午前10時～午前11時30分のみの実施です。(予約必) |
| 骨粗しょう症検診 | 3月31日(火)まで | 30歳以上の女性 | 保険証・印鑑を持参して指定医療機関で検診を受けてください。(予約不要) 【検診料】400円 【指定医療機関】N.キッズレディースクリニック |

※個別検診
 ・対象年齢は平成26年4月1日現在の年齢です。70歳以上の方は検診料が無料です。
 ・町障害者医療受給者、住民税非課税の方は検診料が無料です。対象の方で個別検診を受ける場合は事前に保健センターにお越しください。

| | | | |
|---------|------------------|------------------------|---|
| 風しん予防接種 | 指定医療機関で予約してください。 | 妊娠を予定または希望している女性およびその夫 | 指定医療機関 杉山医院・N.キッズレディースクリニック・とよ山内科クリニック・わかばファミリークリニックおよび北名古屋市、清須市の指定医療機関 |
|---------|------------------|------------------------|---|

| | | | |
|------------------|---|---|--|
| 健康ほっとサロン(老人健康相談) | 2月10日(火)、25日(水) 午後2時～午後3時 2月18日(水) 午後1時30分～午後2時30分 | 60歳以上の方 | 総合福祉センターひまわりで行います。 総合福祉センターしいの木で行います。 |
| 認知症介護者のつどい | 2月26日(木) 午後1時30分～午後3時 | 初期の認知症の方を介護しているご家族 | 事前に地域包括支援センターに予約してください。 |
| 高齢者肺炎球菌予防接種 | 3月31日(火)まで | 平成26年3月末に64歳、69歳、74歳、79歳、84歳、89歳、94歳、99歳、100歳以上の方※既に肺炎球菌ワクチンを受けたことのある方は対象外です。 | 指定医療機関に予約をして接種してください。 ※対象者の方には平成26年9月末に予診票を送付しています。 |

不妊検査や不妊治療費の一部を助成します

町では不妊検査や不妊治療費の一部を助成しています。

▼対象者
次の四つの要件をすべて満たす方

- ① 法律上の夫婦であって、ともに豊山町に住所を有すること
 - ② 夫婦の前年の所得の合計が七百三十万円未満であること
 - ③ 医療保険の被保険者もしくは組合員または被扶養者であること
 - ④ 生活保護世帯でないこと
- ▼補助対象治療範囲
 ① 不妊検査 ② 一般不妊治療(体外受精および顕微受精の特定不妊治療は除く)
 ▼補助額
 一般不妊治療に要した自己負担額の二分の一(千円未満切捨て) ※一組の夫婦に対して年度ごとに上限五万円。通算して二年間補助を受けることができます。(医師の判断による治療中止期間は除きます)

献血のご案内

病気やけがなどで輸血を必要としている患者さんの命を救うため、献血を行います。

▼とき 二月二十三日(月)午後二時～午後四時

▼ところ 役場一階 ロビー

▼対象 十六歳以上六十五歳未満の健康な方

▼問合せ 保健センター
28・3150



催し

3/5 町民ボウリング大会の参加者を募集します

- ▼ ボウリング大会を開催します。
- ▼ と き 三月五日(木) 午後七時三十分(受付は午後七時)
- ▼ ところ 小牧国際ボウル
- ▼ 対象 町内に在住・在勤の方(中学生以上)
- ▼ 参加費 千五百円(貸靴代無料)
- ▼ 表彰 一位(五位)、飛び賞あり、HDCP制
- ▼ 締切り 二月十九日(木)
- ▼ 申込み・問合せ 豊山町体育協会 28・2212 ボウリングクラブ長 伊藤博 28・0205

3/1 豊山シニア・ゴルフ倶楽部大会を開催します

- ▼ 第十九回大会(体育協会主催競技大会)は、降雪で中止となったため、改めて第十九回大会を開催いたします。
- ▼ と き 三月一日(日)
- ▼ ところ グリーンヒル瑞浪ゴルフ倶楽部
- ▼ 対象 町内に住・満五十歳以上
- ▼ 募集人数 十組(四十名) 定員になり次第締切り
- ▼ 会 費 三千元(プレー費一万一千八百円は各自払い)
- ※ コーヒー・昼食ドリンク付
- ▼ 競技方法 新ペリア(打数・HC・無制限)
- ▼ 申込方法 住所・氏名・年齢・HCを明記して事務局にお申し込みください
- ▼ 問合せ 豊山シニア・ゴルフ倶楽部

ゆめっ子のおはなし会

- と き 2月21日(土) 午後1時30分~
- ところ 社会教育センター 幼児遊戯室
- 対 象 小学校低学年、幼児
- 問合せ 社会教育センター 図書室 28・5449



ミニサッカー大会結果

- 十一月三十日(日)、体育協会主催によるミニサッカー大会が新栄小学校にて開催されました。
- 五チームが参加し、結果は次のとおりです。
- 優 勝 ゆかいな仲間たちFC
- 準優勝 FCヤングス
- 第三位 Rays
- ▼ 問合せ 豊山町体育協会 28・2212 サッカークラブ 坪井孝仁 28・6699



結果

- 事務局(株)東友 白鳥雅英 28・344
- FAX 28・4488
- 28(夜間) 豊山町体育協会 28・472212



第二十五回町民 チュックボール大会結果

- 十二月二十一日(日)、体育協会主催による第二十五回町民チュックボール大会が社会教育センターアリーナにて開催されました。
- 十六チーム(八十人)が参加し、結果は次のとおりです。

ママさんバレーボール大会結果

- 十二月七日(日)、体育協会主催による第三十五回ママさんバレーボール大会が社会教育センターアリーナにて開催されました。
- 結果は次のとおりです。
- 優 勝 伊勢山
- 準優勝 志水クラブ
- 第三位 大門・新田合同チーム
- ▼ 問合せ バレーボール連盟 渡辺みゆき 28・1553



絶対に行けない世界の非公開区域99 (日経ナショナルジオグラフィック社)

世界にはさまざまな理由による「立ち入り禁止」エリアがある。米国疾病対策センター、燃えつつける町・セントラリア、パチカン機密文書館、伊勢神宮など、世界中の立ち入り禁止エリアを250点の写真・地図で紹介する。



古地図が語る大災害 本渡 章 著 (創元社)

大阪を中心とした関西の古代から近代までの古地図・瓦版等を題材に、歴史上繰り返されてきた大地震・津波・大火といった大災害の記録を読み解く。折り込みの新離大坂細見全図、災害モニユメント探訪記等付き。



ねこ探! (小学三〜四年生向け) 村上 しいこ 文 (ポプラ社)

知るねこそ知る「ねこたま探偵団」。商店街の平和は、彼らにかかっている。それなのに、いきなり解散!? 人の手もかりたいねこたちが、家族の人間を巻き込んで大さわぎ。活躍するのは、ねこ? 人間?

2/28 図書室休館のお知らせ
資料整理のため、2月28日(土)は、図書室をお休みします。
3月1日(日)からは平常どおり利用できます。
問合せ 社会教育センター 図書室 28・5449



豊山俳句クラブ

青山克己 選

- 沙羅もみじ開山堂は仄暗し 坪井昭子
いつかしら冬が来てあるガラス窓 岡島 齋
小春日の海おだやかにひかりをり 杉浦みどり
秋風の流るる気賀の関むかし 小塚美枝
北風の来るぞ背中のみるまわり 石黒貴代子
宇格子そも木枯の気賀の関 杉本衿子
冬浅し古刹に僧の和む声 坪井径子
竹林の風凜々と凍てつきて 安藤春一
湾曲の岬むかふは冬の海 田村多喜子
北方に有刺鉄線冬の雨 高木須磨子
かぐわしき古都の香届く今年米 村上ゆり子
黄落の空ごと崩れゆきにけり 青山克己

豊山歌壇

水野笑子 選

- 燃えつくすいのちの火かとも思ふ 程鶏頭の花輝きて咲く 佐藤良子
柴田満枝
天に昇り来る満月見上げれば 柴田満枝
胸に浮かぶ父母の思ひ出 鈴木弘香
菊日和ゆたかな香り広ごりて 鈴木弘香
吾も菊花を墓前に手向けぬ 鈴木弘香
戦中を生き来し吾等今にして 水谷弘子
デイサービスに身体やしなふ 水谷弘子
秋日和噴煙のぼる雲岳 村上一枝
秋高し冷ゆる大気に実りては 水野勝代
揺るるリングゴの一際紅く 水野勝代
古い夫を気遣ふ事の多かりし 水野恵子
吾がストレスを彼は知らざる 水野恵子
字面まで美しきリングゴ紅玉を 山田 米
用ひてクレープ焼きて楽しむ 山田 米
年重ねてよく喋ること常とする 渡辺トヨ子
春夏秋と過ぎるも早し 渡辺トヨ子
木枯しの乱吹く夕暮れ鴨渡る 中澤芳子
鳴き合ひながら池に着地す 中澤芳子

編集後記

バスの車内放送で「小さなお子さまをお連れの方に席をお譲りください」と聞いたときのことである。私は「お子さま」という言葉について考えた。「子」という一文字一音だけで言葉の意味は伝わるのになぜ「お子さま」なのだろうか▼私たちの暮らしの中で、このような言葉の言い換えは日常的に、ごく自然に行われている。たとえ文字数が増えようと、「子」を「お子さま」と表現することによって、バスの車内放送としてふさわしい丁寧な言葉となるのだ。改めて考えなおしてみると、日本語の奥深さに気づかされる▼役場に勤務しているとき、電話、窓口、文章などで様々な世代の人と多様なコミュニケーションをとる機会がある。私はその度に、言葉遣いについて考える。同じ内容を伝えるにしても、お年寄りに説明するには、若者に説明するには、どのような言葉で表現したら伝わりやすいのだろうか。後になって、この伝えた方がよかった、と反省することも多々ある▼私がバスで聞いた車内放送のように、ただ意味を伝えるのではなく、伝えたい相手や場面に適した表現をできるかが、コミュニケーションの要である。頭の中で思っているよりも、実践するとなるとなかなか難しい▼町民の方々と明るいコミュニケーションを図ることのできる職員となるためにも、日本語の勉強はまだまだ終わらない。

2

| 日 | 月 | 火 | 水 | 木 | 金 | 土 |
|---|--|--|--|---|-------------------------------|--------------------|
| 1 ☒ ハルククリニック (北名古屋市) 0568-25-8001 ☒ 横井歯科 (清須市) 052-400-2030 | 2 母子手帳交付 納期限・口座振替日 介護保険料第8期分 後期高齢者医療保険料 普通徴収第7期分 国民健康保険税 普通徴収第8期分 国民年金保険料12月分 町民税第4期分 保育料1月分 ②可燃ごみ | 3 ①可燃ごみ | 4 ②不燃ごみ | 5 ①不燃ごみ | 6 ②可燃ごみ | 7 ①可燃ごみ |
| 8 ☒ 済衆館病院 (北名古屋市) 0568-21-0811 ☒ アmano 歯科 (北名古屋市) 0568-25-2348 | 9 母子手帳交付 ②可燃ごみ | 10 赤ちゃん広場 ニューファミリー教室 健康ほっとサロン (ひまわり) ①可燃ごみ | 11 建国記念の日 ☒ きよす整形外科 クリニック (清須市) 052-400-1188 ☒ おおまえ歯科医院 (清須市) 052-408-0800 ②資源分別収集日 | 12 1歳6か月児健診 ①資源分別収集日 | 13 子ども健康相談 ②可燃ごみ | 14 ①可燃ごみ |
| 15 ☒ 新居外科 (北名古屋市) 0568-23-2200 ☒ かいがわ歯科 (北名古屋市) 0568-25-4108 紙資源分別収集日 | 16 母子手帳交付 ②可燃ごみ | 17 10か月児健診 ①可燃ごみ | 18 こころの健康相談 健康ほっとサロン (しいの木) ②不燃ごみ | 19 ①不燃ごみ | 20 家庭児童相談 ②可燃ごみ | 21 ①可燃ごみ |
| 22 ☒ 済衆館病院 (北名古屋市) 0568-21-0811 ☒ 岡崎歯科 (清須市) 052-400-7236 | 23 母子手帳交付 献血 ②可燃ごみ | 24 3か月児健診 ①可燃ごみ | 25 子ども健康相談 成人健康相談 健康ほっとサロン (ひまわり) ②資源分別収集日 | 26 認知症介護者のつ どい ①資源分別収集日 | 27 赤ちゃん広場 ②可燃ごみ | 28 ①可燃ごみ |

※ごみ収集「①可燃ごみ」は第1地区可燃ごみ収集日の意味です。以下同じです。 ※リサイクルステーション開設日時:毎週金・土・日曜日、午前8時30分～午後5時
 ※☒印:休日救急外科病棟の診療時間:午前10時～午後5時(年末年始も診療)、☒印:休日歯科診療の受付時間:午前9時30分～午前11時30分(年末年始も診療)

東部休日急病診療所(診療科目・内科・小児科)
 北名古屋市九之坪白山39 ☎ 0568-23-0122
 救急医療情報センター ☎ 0568-81-1133
 東消防署 ☎ 0568-22-2511
 西枇杷島警察署 ☎ 052-501-0110

町への問合せ先
 TEL 0568-28-0001(代表)
 0568-28-2870
 FAX (会計課、住民課、福祉課、税務課、建設課)
 0568-29-3151
 (建設課、都市計画課)
 0568-29-1177
 (総務課、学校教育課、生涯学習課)
 0568-29-3152
 (議会事務局)