



とよやま

広報



9月13日(日)、健康・福祉フェスティバルの手話コーナーでの1シーンです。手話や点字に接することで、気持ちを伝え合うことは支え合いの第一歩であることを理解する機会になりました。

● 特集

P2 スポーツで発見 出会い・生きがい

● 町政あんない

P4 保育園の入園受付

P5 秋の安全なまちづくり県民運動

P6 読書週間

P7 三菱重工業の工場見学会

● 情報コーナー

P8 自然歩道を歩こう大会

P9 救命講習会



豊山町マスコットキャラクター
ちくうじん

地空人くん

ゆるキャラ®グランプリエントリー中

豊山町

<http://www.town.toyoyama.lg.jp/>

スポーツで発見 出会い・生きがい

スポーツの秋がやってきました。涼しく爽やかな日々が続ぎ、体を動かすのに最適な季節です。地域でのスポーツは、心身の健康に役立つだけでなく、人との絆を深め、地域の活力を増します。

今月号では、スポーツに親しみ、生きがいのある豊かな生活を送っていただくために、町が取り組んでいる生涯スポーツの振興についてご紹介します。

皆で楽しく

レクリエーションスポーツ

町では、毎年度、上半期と下半期に分けて、いくつかのスポーツ教室を開講しています。レクリエーション・スポーツといわれる、子どもから高齢者まで気軽に参加できる種目もあります。勝敗にこだわらずに楽しみ、心も体も元気にすることを目的としています。今期は、ミニソフトバレーボール教室を予定しています。やわらかいボールを使ったソフトバレーボールを、小学生も参加できるように一段と親しみやすくしたものです。

このほか、ノルディックウォーク教室や、ヒップホップダンス教室、長距離走教室を開催しています。詳しくは、広報九月号か、町施設や商業施設で配布している「生きがいタウン」をご覧ください。

また、今月行われる産業まつりで、ご自身の体力年齢を知り、健康づくりに役立てていただくための体力測定会を開催します。測定結果は、その場で印刷してお渡しします。お気軽にご参



加ください。

▼とき 十月二十五日(日) 午前九時〜午前十一時三十分▼ところ 社会教育センター二階ホワイエ(産業まつり内)▼定員 なし▼参加費用 無料▼講師 町スポーツ推進委員

好きなスポーツを仲間とともに

体育協会加盟団体

町体育協会には、十九のスポーツ団体が加盟しています。町内に在住か在勤している方ならどなたでも参加でき

ます。定期的な練習のほか、対外試合に参加することもあります。見学会や体験練習会を行っている団体もありますので、興味のある方はお気軽に町体育協会(社会教育センター内 2212、火曜日〜金曜日 午前九時三十分〜午後四時)にお問い合わせください。

加盟団体

- ・軟式野球連盟
- ・ソフトボール協会
- ・卓球連盟
- ・バレーボール連盟
- ・体操連盟
- ・バウンドテニス連盟
- ・卓球クラブ
- ・女子ソフトボールクラブ
- ・空手道クラブ
- ・ソフトテニスクラブ
- ・バレーボールクラブ
- ・サッカークラブ
- ・ボウリングクラブ
- ・インディアカクラブ
- ・チェックボールクラブ
- ・グランドゴルフクラブ
- ・シニアゴルフクラブ
- ・ゲートボールクラブ
- ・さわやかクラブ

仲間づくりを支援します

サークル登録制度

社会教育センターや学習等共用施設などの町施設や、町内の民間施設などで活動している団体の登録制度を設けています。サークル団体として町に登録していただいた団体は、会員募集や



町には、小学生が加入できるスポーツ少年団が六つあります。スポーツを通じて子どもたちの心と体の健全な育

スポーツ少年団

子どもたちの健全な育成をめざして

- ・健康太極拳UFO
- ・太極拳 ひばり会
- ・太極拳 あおぞら会
- ・スポーツ吹矢とよやま

活動内容などの情報を「生きがいタウン」などで紹介し、仲間づくりを支援します。町体育協会に所属している団体は除きます。現在登録しているスポーツ団体は、次のとおりです。活動の詳細、加入条件、見学などについては、お問い合わせください。

スポーツ少年団

種目	活動場所	活動日時
空手	豊山小学校講堂	毎週木曜日 午後5時～9時
卓球	志水小学校体育館	毎週日曜日 午前9時～正午
バレーボール	新栄小学校体育館	毎週日曜日 午前9時～正午
野球	志水小学校運動場	毎週日曜日 午前9時～正午
サッカー	豊山小学校運動場	毎週日曜日 午前9時～正午
剣道	豊山小学校講堂	毎週日曜日 午前9時～正午

成を目指して活動しています。練習だけでなく、キャンプやボランティア活動も行っています。イチロー選手もスポーツ少年団に加入していました。町内の小学生であれば、加入できます。

スポーツの場の整備

町では、様々なニーズに応えられるよう、スポーツ施設を整備しています。

特集



- ① 社会教育センター
 - ② 豊山グランド（あらかじめ団体登録が必要）
 - ③ 志水テニスコート
 - ④ 東部ゲートボール場
 - ⑤ 青山ゲートボール場
 - ⑥ 伊勢山スポーツ広場
 - ⑦ 志水ふれあい広場
- また、登録団体には、学校体育施設を学校教育に支障のない範囲でご利用できます。
- ・ 小中学校運動場（夜間は中学校のみ、小中学校体育館、中学校柔剣道場、中学校体育館屋上テニスコート
- 団体登録できるのは、町内在住か

勤の十名以上で構成される団体です。申請方法や使用料については、お問い合わせください。

スポーツでいきいきとした生活を

スポーツをすることで、心身の健康を保ち、いきいきとした生活を送ることが出来ます。また、地域のひとともに汗をかくことで、地域の一体感を醸成します。個人の適性や健康状態にあった運動を無理のない範囲で行ってください。

▼問合せ 教育委員会事務局生涯学習係
☎ 28・0396

保育園の入園受付

来年四月に入園を希望するお子様（平成二十二年四月二日〜平成二十七年九月三十日生まれ）の入園申込を受け付けます。

保育園に入園するためには、保護者の全ての方が次のいずれかの要件に該当する必要があります。

- ① 毎月六十時間以上、就労していること。
 - ② 母親が妊娠中か出産後間もないこと（産前三か月前〜産後八週間後の翌日の月末まで）。
 - ③ 病気や怪我をしているか、心身障害があること。
 - ④ 同居が長期入院などをしている親族を介護・看護していること。
 - ⑤ 災害の復旧にあたっていること。
 - ⑥ 求職活動（起業準備を含む）を継続的に行っていること。
 - ⑦ 就学（職業訓練を含む）中であること。
 - ⑧ 虐待やDVのおそれがあること。
 - ⑨ 育児休業取得時に、既に保育を利用している子どもがいて、継続利用が必要であること。
- なお、三歳未満児については、入園枠が少ないため就労時間が常勤か常勤に近い勤務時間の世帯を優先し、零歳児・一歳児の園児については豊山保育園で保育を実施します。

また、三歳以上の児童については、前記の要件に該当していなくても、保育園の定員に余裕があれば入園できる私的契約の制度があります。

▼申込書の配布期間 十月一日（木）〜十六日（金）▼申込書の配布場所 役場一階五番窓口福祉課▼問合せ 福祉課子育て支援係 ☎28・0936

新入園児の受付日程

月 日	受付時間	受付場所
11月4日(水)	午後2時～午後4時	豊山保育園 豊山町大字豊場字新栄68番地 28・2888 FAX28・2902
11月5日(木)	午後2時～午後4時	青山保育園 豊山町大字青山字東栄12番地 28・3562 FAX28・3697
11月6日(金)	午後2時～午後4時	富士保育園 豊山町大字豊場字流川46番地 28・3459 FAX28・3509

※0歳児・1歳児は豊山保育園で受付します。

私的契約を希望する方

11月9日(月)	午前9時～正午	役場2階 会議室2
----------	---------	-----------

非常勤等職員募集

	非常勤保育士	放課後児童クラブなかよし会指導員
業務内容	町立保育園における保育業務	児童の生活指導
募集人数	若干名	若干名
勤務日	月曜日～金曜日(祝日等を除く)年に数回土曜日勤務があります。	月曜日～土曜日(祝日等を除く)土曜日は、月に1回程度
勤務時間	下記①～④から選択できます。 ①午前8時30分～午後4時15分 ②午前10時45分～午後5時30分 ③午前11時45分～午後6時30分 ④午後3時30分～午後6時30分	午後1時30分～午後6時30分(土曜日、夏休み、冬休み、春休み、学校の代休日は、午前8時～午後6時30分)までの間で必要な時間
賃金	①時間給1,070円 ②③時間給1,020円(午後3時30分以降は1,120円) ④時間給1,120円 交通費は2km以上別途支給	時間給930円 交通費は2km以上別途支給
その他の条件	豊山町非常勤職員等に関する取扱要綱によります。町内在住者は自動車通勤不可。65歳までの方。	
応募資格	保育士の有資格者で11月2日(月)から勤務できる方	11月2日(月)から勤務できる方
提出書類	市販の履歴書(写真付き)・保育士証の写し	市販の履歴書(写真付き)
申込み	10月16日(金)までに役場1階5番窓口福祉課子育て支援係に持参するか郵送してください。郵送の場合は10月16日(金)までの消印有効です。郵送先：〒480-0292(所在地記載不要)豊山町福祉課子育て支援係	
問合せ	福祉課子育て支援係 28・0936	

十月は児童手当支給月

今月は、児童手当の支給月です。十月九日(金)に指定金融機関口座に振り込みますのでご確認ください。新たに児童手当の受給要件を満たした方や、六月の現況届を提出していない方は、手続きをしてください。

▼問合せ 福祉課子育て支援係 ☎28・0936

タウンバス迂回運行

十月十八日(日)、名古屋まつり市中パレードに伴い、交通規制が実施

されます。このため、とよやまタウンバスの一部の便で迂回運行を行い、「愛知県庁前」に停車しません。ご理解とご協力をお願いします。

- 航空館boon発名古屋栄行き
十時十三分発 十一時十三分発
十二時十三分発 十三時四十三分発
- 名古屋栄発航空館boon行き
十一時発 十二時発 十三時発
十四時三十分発

▼問合せ 地域振興課地域振興係 ☎28・2463、あおい交通(株) ☎77・6347

10/13

秋の安全なまちづくり 県民運動

秋の安全なまちづくり県民運動は、十月十一日(日)から十月二十日(火)までの十日間行われます。

町では、この運動にあわせて、十月十三日(火)午後二時からエアポートウォーク名古屋・アピタ名古屋空港店で「防犯協会役員等による「特殊詐欺の被害防止」キャンペーンの啓発活動を行います。当日は、チラシや啓発品を

配布します。

近隣自治体において、特殊詐欺被害が発生しています。特殊詐欺の被害防止対策は、次の四つです。

- ①あわてず疑ってかかる ②一度電話を切る ③遠慮せず警察に相談する
- ④お金を送らない・手渡さない・振り込まない

一人ひとりが被害防止に努め、安全なまちづくりにご協力ください。

▼問合せ 防災安全課防災安全係
☎28・0355

フリーマーケット出店者募集

十一月十四日(土)に開催する環境フェスティバルでのフリーマーケット出店者を募集します。▼ところ 社会教育センター駐車場▼出店料 無料▼募集数 四区画(先着順)▼申込資格 町内に在住・在勤の二十歳以上の方▼受付期間 十月一日(木)～十月九日(金)▼申込方法 電話で確認後、役場一階二番窓口住民課環境係までお越しください▼注意事項 食品、貴重品、車両、公序良俗に反する物の販売はできません▼問合せ 住民課環境係
☎28・0916

イベント広場のご利用を

商工会館西側のイベント広場は、地元商店、地域の活性化を目的とした施設です。フリーマーケットや子ども会の行事を始めとした各種団体の行事にご活用ください。料金は無料です。

利用を希望される方は、利用しようとする日の一年前から前日までに役場二階六番窓口地域振興課にお申し込みください。▼問合せ 地域振興課地域振興係
☎28・2463

交通災害共済にご加入を

自転車などの身近な交通事故でも見舞金が支給される交通災害共済は、年

地空人くん一票を

地空人くんは、「ゆるキャラグランプリ」にエントリーしています。ゆるキャラグランプリ公式サイト(「ゆるキャラグランプリ」で検索)にアクセスし、ID登録をすれば、1日1回の投票が可能です。毎日の投票をよろしくお願いします。

▶投票期間 11月16日(月)まで
▶問合せ 総務課企画財政・情報係
☎28・0913

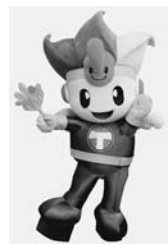

長寿おめでとうございます

9月4日(金)、満100歳を迎えられる長谷川彊(つとむ)さんに、町長から長寿のお祝い金をお贈りしました。

▶問合せ 保険課高齢者・介護係
☎28・0100



老人福祉の増進に感謝状

8月28日(金)、名古屋市公会堂で開催された愛知県老人福祉大会において、曾根(わたる)彌さんが愛知県知事感謝状を受賞しました。また、市村茂さんと今村一正さんは愛知県老人クラブ連合会会長感謝状を受賞しました。長年にわたり老人クラブの育成に努め、老人福祉の増進に尽力された功績が認められたものです。

▶問合せ 保険課高齢者・介護係
☎28・0100



度の途中でもご加入いただけます。加入を希望される方は、申込用紙を役場三階十一番窓口防災安全課でお渡しします。郵送をご希望される方は、お問い合わせください▼会費(掛金) 三百円(九月二十九日以前の加入は五百円)※中学生以下(平成十二年四月二日以降生まれ)と七十歳以上(昭和二十年四月一日以前生まれ)の方は半額▼加入資格 本町の住民基本台帳に登録されている方▼加入方法 申込用紙に会費を添えて指定金融機関にお申し込みください▼共済期間 会費を納入した日の翌日から平成二十八年三月三十一日まで▼問合せ 防災安全課防災安全係
☎28・0355

10/27~
11/9

読書週間

十月二十七日(火)から十一月九日(月)

は読書週
間です。

町社会
教育セン
ターの図
書室には、
八万六千
冊の蔵書
がありま

貸出期間	貸出当日を含め 15日間
貸出冊数	12冊まで
開館時間	午前10時～午後 6時(金曜日のみ 午前10時～午後 8時30分) ※月曜日は休館日

除籍図書
の譲渡

除籍した図書を無償でお譲りします。

▼とき 十月一日(木)～十一月十三日(金)
▼ところ 社会教育センター図書室
▼対象者 町内に在住・在勤の方
▼譲渡冊数 個人は一人十冊まで。団体は一団体百冊まで
▼問合せ 社会教育センター図書室 ☎28・5449

町営住宅
の入居者募集

町営住宅の入居者を次の要領で募集します。申込書は十月一日(木)から役場二階七番窓口建設課土木・農政係で配布し、十月十五日(木)まで申込みを受け付けます。募集戸数を超える場合

11/16 臨時福祉給付金申請期限

臨時福祉給付金の申請期限は、11月16日(月)です。対象世帯には、町から制度の案内と申請書を8月に送付しています。まだ申請していない方は、お早めに手続をしてください。

必要書類	①申請書 ②本人確認書類(写真付き住民基本台帳カード、運転免許証、旅券の写しなど) ③振込口座を確認できる書類(金融機関名、口座番号、口座名義人がわかる通帳やキャッシュカードの写し)
申請先	役場2階会議室2 ※10月26日(月)以降は役場1階5番窓口福祉課

◆「振り込め詐欺」などにご注意ください
町や厚生労働省などがATM(銀行・コンビニなどの現金自動預払機)の操作をお願いすることは絶対にありません。また、臨時福祉給付金を支給するために手数料などの振込を求めるともありません▶問合せ 臨時福祉給付金等専用ダイヤル(10月23日(金)まで) ☎28・0183 福祉課福祉係 ☎28・0912

は、公開抽選により決定します。▼入居資格 現在町内に在住・在勤で、

独立の生計を営んでいる方(市町村税を滞納していない方に限ります)
▼募集概要 ▼戸数 一戸▽間取り 3DK(六・六・六帖)▽家賃 表のとおり▽入居予定 十二月中旬▽所得基準 所得月額 十五万八千円以下
▼問合せ 建設課土木・農政係 ☎28・0380

入居者の所得月額の合計	家賃
0円～104,000円	22,200円
104,001円～123,000円	25,600円
123,001円～139,000円	29,300円
139,001円～158,000円	33,000円

都市計画案
の縦覧

次のとおり縦覧をします。この案についての意見書は、縦覧期間中に町長宛に提出することができます。▼都市計画の種類・名称 名古屋空港周辺林先地区計画の変更(町決定)案▼縦覧期間 十月五日(月)～十月十九日(月)※土日祝日を除く開庁時間▼縦覧場所 役場二階六番窓口地域振興課▼問合せ 地域振興課地域振興係 ☎28・2463

浄化槽
の点検を

浄化槽は、微生物の働きを利用して汚水をきれいにします。適正な維持管理を行わないと浄化槽の機能低下や悪臭の発生などの原因となります。

浄化槽の使用には、維持管理として次のことが法律で義務付けられています。

◆法定検査 毎年一回は、法定検査を受ける必要があります。法定検査は、県指定検査機関のみ行うことができます。▼申込み(社)愛知県浄化槽協会 ☎052・481・7160
◆保守点検 定期的に保守点検を行わなければなりません。浄化槽の機能を確認し、必要に応じて修理してください。県指定事業者のみ委託できます。

◆清掃

毎年一回以上の清掃が必要です。浄化槽の機能を最大限に発揮するために、槽内の汚泥などを取り除いてください。▼町許可事業者のみ委託できます。▼申込み 豊衛工業(株) ☎28・0524 ▼問合せ 住民課環境保全係 ☎28・0916

10/4 施設などの休館・
休止のお知らせ

10月4日(日)の町民体育大会開催に伴い、以下の施設などはご利用できません。

◆社会教育センター 町民体育大会が雨天中止になった場合は、通常どおり開館します。▶問合せ 社会教育センター ☎28・5335
◆リサイクルステーション 町民体育大会が雨天中止になった場合にも休止します。▶問合せ 住民課環境保全係 ☎28・0916

三菱重工業の工場見学会

三菱重工業株式会社の工場見学会を行います。工場内の航空機整備の様子などをご覧いただけます。史料室の見学も行います▼とき 十一月十一日(水)午後二時〜午後四時▼ところ 三菱重工業株式会社小牧南工場▼募集人数 六人▼参加費 無料▼締切り 十月五日(月)(申込者多数の場合は抽選)▼申込方法 住所、氏名(フリガナ)、年齢、電話番号をご記入の上、役場二階六番窓口地域振興課でお申し込みください。電話かファクスでも受付いたします。▼申込み・問合せ 地域振興課地域振興係 ☎28・2463 FAX29・3151

小型家電のリサイクル

小型家電には、レアメタルなどのリサイクル可能な部品が含まれています。

小型家電をリサイクルすることにより貴重な資源を回収でき、ごみを減らすことにもつながります。

町では、小型家電を資源分別収集の「金物類」として回収しています。回収へのご協力をお願いいたします。

◆対象となる小型家電

不燃ごみ袋に入る大きさまでの家電製品(電話、ファクシミリ、デジタルカメラ、電気ポット、ゲーム機、プリンタ、リモコン、炊飯器、ラジカセ、トースター、ドライヤー、DVD/BDプレイヤーなど)

◆対象とならない小型家電

家電リサイクル法定品(テレビ、冷蔵庫、洗濯機、衣類乾燥機、エアコン)、パソコン、粗大ごみ(不燃ごみ袋に入らないもの)、携帯電話

◆注意事項

個人情報が含まれるものは、あらかじめデータを消去してください。

▼問合せ 住民課環境保全係 ☎28・0916

屋外広告のルール遵守を

ポスター・はり紙・立看板などの屋外広告物の設置については、愛知県屋外広告物条例に表示面積などが細かく定められています。屋外に広告物を出すときには、事前にご相談ください。

▼問合せ 地域振興課地域振興係 ☎28・2463

人権擁護委員に坪井玲子氏

十月一日付で坪井玲子氏が町の人権擁護委員に委嘱されました。人権擁護委員は、地域で人権を擁護するため法務大臣が委嘱するボランティアです。人権に関する相談がありましたら、ご連絡ください。

▼問合せ 福祉課福祉係 ☎28・0912

「町長との対話」を行います

町長が住民の方々から直接、町政に関してご意見を聴く機会です。

一組につき、二十分の時間で、町長とお話ししていただきます。

▼とき 十月三十日(金) 午前九時〜正午▼ところ 役場一階 監査委員室▼対象 町内に在任・在勤の個人または五人までの団体▼募集数 六組(応募者多数の場合は抽選)▼締切り 十月十五日(木)▼申込み・問合せ 総務課企画財政・情報係 ☎28・0913

相談

●よろず相談

とき 10月21日(水) 午後1時〜午後3時
ところ 役場3階 会議室3
相談員 行政相談委員
人権擁護委員
総務課総務・人事係 28・6003
福祉課福祉係 28・0912

●消費生活相談

とき 10月21日(水) 午後1時〜午後3時
ところ 役場3階 会議室3
相談員 消費生活相談員
◎北名古屋・清須市の各相談もご利用できます。詳しくはお問い合わせください。
問合せ 地域振興課地域振興係 28・2463

●心配ごと相談

とき 10月20日(火) 午後1時30分〜午後3時
ところ 総合福祉センター しいの木2階 相談室
相談員 民生児童委員
問合せ 社会福祉協議会 29・0002

●いのちの相談

「いのちの電話」(通話無料)
受付時間 毎月10日 午前8時〜翌日の午前8時
0120・738・556
[名古屋いのちの電話](通話有料)
受付期間 24時間いつでも
052・931・4343
問合せ 福祉課福祉係 28・0912

●教育相談

とき 月曜日〜金曜日(祝日除く) 午前9時〜午後4時
0120・28・7867
ところ 新学学習等共用施設
相談員 町教育相談員
問合せ 教育委員会事務局学校教育係 28・2211

●家庭児童相談(要予約)

とき 10月16日(金) 午前10時〜午後3時
ところ 保健センター2階 研修室
相談員 愛知県家庭相談員
問合せ 保健センター 28・3150

●子育て相談

とき 月曜日〜金曜日(祝日除く) 午前10時〜午後3時
ところ 各保育園
相談員 保育士
問合せ 豊山保育園 28・2888
富士保育園 28・3459
青山保育園 28・3562

●家庭教育相談

応募資格 町内在住の方で高校生以下のお子様をお持ちの方
とき 10月7日(水) 午前10時〜午前11時30分
申込不要・事前予約可
問合せ 教育委員会事務局生涯学習係 28・0396

●身体障がい者等相談

とき 10月13日(火) 午前10時〜午前11時30分
ところ 総合福祉センター しいの木2階 相談室
39・0776(電話相談可)
相談員 身体障害者相談員 知的障害者相談員
福祉課福祉係 28・0912

●障がい者就業相談(要予約)

とき 10月22日(木) 午後1時〜あるいは午後3時〜
ところ 役場1階 相談室
相談員 尾張中部障害者就業・生活支援センター職員
福祉課福祉係 28・0912

●母子家庭自立支援・就業相談

とき 10月13日(火) 午前10時〜午後3時30分
ところ 役場1階 相談室
相談員 愛知県母子自立支援員
福祉課福祉係 28・0912

●女性相談(要予約)

とき 10月15日(木) 午前10時〜午後3時30分
ところ 役場1階 相談室
相談員 愛知県女性相談員
福祉課福祉係 28・0912

INFORMATION

情報コーナー



国や県などの情報をまとめてお知らせします。

10/18 自然歩道を歩こう大会

毎年十月は、環境省主催による「全国・自然歩道を歩こう月間」です。県では、愛知県ウォーキング協会と共催で、「第三十四回全国・自然歩道を歩こう大会愛知県大会」を開催します（小雨決行）。今回は、瀬戸市内のコースです。

▼とき 十月十八日(日) 午前九時～午後二時四十分▼集合場所 「瀬戸蔵」(瀬戸市蔵所町一ー一、名鉄瀬戸線尾張瀬戸駅より徒歩五分)▼コース 東海自然歩道ほか

国有地売却のお知らせ

▶所在地 大字豊場字諏訪272番
▶面積 346.58m²
▶地目 田(現況地目 宅地)
▶最低売却価格 31,800,000円
▶入札受付期間 10月1日(木)～10月9日(金)
▶問合せ 東海財務局第四統括部門 052・951・1710

10/15 不動産無料相談

とき 10月15日(木) 午後1時～午後4時
ところ 北名古屋市社会福祉協議会本所 1階相談室
問合せ 公益社団法人愛知県宅地建物取引業協会西尾張支部 0586・81・3344 FAX0586・81・3354

最低賃金の改正

(瀬戸市内約十三キロ)瀬戸蔵～万徳寺～雲興寺～岩屋堂～品野バスセンター▼参加費 無料(事前申込み不要)▼持ち物 昼食、飲み物、雨具、健康保険証▼問合せ 県環境部自然環境課 052・954・6227

障がい者就職準備訓練

県では、障がいのある方の雇用の促進を図るため、多様な委託先

愛知県の最低賃金は、十月一日から「時間額 八百二十円」に改正されました。県内の事業場で働く常用、臨時、パートなどすべての労働者に適用されます。日給制、月給制の労働者の場合は、時間当たりの金額に換算して最低賃金の時間額と比較します。

▼問合せ 名古屋西労働基準監督署 052・481・9533 FAX052・481・2008

名古屋高速からのお知らせ

◆ETC開閉バーの開閉速度が下がります
十一月一日(日)より順次、安全のため全ての料金所において、ETC開閉バーの開閉速度が下がり、遅れて開きます。ETCレーンを通行される際は、必ず時速二十キロメートル以下に減速して、ご通行ください。

回数通行券払い戻し終了

平成十八年十二月三十一日に利用を終了した回数通行券について、平成二十九年三月三十一日(金)をもって、払い戻しを終了します。詳細は、ホームページをご覧ください。左記へお問い合わせください。

▼問合せ 名古屋高速お客様センター 052・919・3200▼受付時間 午前九時～午後七時(年末年始を除く毎日)

12/4 防火管理講習会

消防法では、多数の人が利用する建物などの火災による被害の防止を図るため、一定規模の防火対象物に防火管理者を選任することを義務付けています。

防火管理講習には、「甲種」と「乙種」があります。「乙種」は、防火対象物が小規模なものに限定されます。

西春日井広域事務組合では、乙種防火管理者講習会を次のとおり開催します。

▶とき 12月4日(金) 午前9時～午後4時30分▶ところ 北名古屋市健康ドーム(北名古屋市九之坪笹塚1番地)▶定員 30人(先着順)▶対象 豊山町、北名古屋市、清須市に在住・在勤の方▶申込期間 10月19日(月)～10月30日(金)(土、日曜日を除く)▶申込場所 西春日井広域事務組合消防本部予防課▶申込みに必要なもの 印鑑、写真2枚(申込前6か月以内に撮影した無帽・無背景タテ3cm×ヨコ2.5cmサイズのもの。スピード写真、写真出力用紙(厚手)に印刷したデジタル写真も可。写真のコピー、普通紙に印刷した写真は不可。写真は、受講カード及び修了証に使用します。)▶テキスト 図説防火管理等(講習日に3,310円で幹旋します。)▶問合せ 西春日井広域事務組合消防本部予防課 22・4924



10/25

第29回豊山町産業まつり

今年も町商工会では産業まつりを開催します。

午前10時から始まるお楽しみ抽選会には、全戸配布されるチラシの抽選券をお持ちください。

- ▶と き 10月25日(日)
午前9時～午後3時
- ▶ところ 社会教育センター
- ▶内 容 商工業者による展示即売会、北部市場のイベント、女性部バザー、工業部・青年部催事、阿智村商工会清内路支会からの山の幸の展示即売会など
- ▶問合せ 豊山町商工会 28・3800

救命講習会

西春日井広域事務組合消防本部では、「もしも」の時に役立つ応急手当の方法を知っていただくために、AED(自動体外式除細動器)の取扱いを含む救命講習会を開催します。

講習の1か月前から電話受付を開始し、定員になり次第締め切ります。(会場の都合により、定員は三十人。参加人数が少人数の場合は講習を中止する場合がありますのでご了承ください)▼内 容

上級救命講習(八時間)新生児・乳幼児・成人を対象とした心肺蘇生法、傷病者の管理、止血法、外傷に伴う手当、搬送法など▼対象 原則として豊山町、北名古屋

市、清須市に在住・在勤・在学の方▼と き 十月二十五日(日)午前九時～午後六時▼ところ 西春日井広域事務組合西消防署(清須市西田中山八十八)▼参加費 無料※受講された方には、後日修了証を交付します。詳しい講習内容などについては、西春日井広域事務組合ホームページでご確認ください▼申込み・問合せ 西春日井広域事務組合消防本部防課 22・4954

在宅医療サポートセンター開設

西名古屋医師会では、高齢者が住み慣れた地域で安心して暮らし続けることができるよう、済衆館病院内に「西名古屋医師会在宅医療サポートセンター」を開設しま

した。在宅医療サポートセンターは、かかりつけ医や病院との連携を図るなど、在宅医療連携支援を行っていますので、在宅医療でお困りのことがあればお気軽にご相談ください▼対象者 豊山町、清須市、北名古屋市に在住で、在宅医療にお困りの方▼開設時間 月曜日～金曜日(年末年始・祝日を除く)午前八時三十分～午後五時▼問合せ 在宅医療サポート

名古屋空港だより【10月号】

★名古屋空港フォトコンテスト作品募集★

県営名古屋空港と空港周辺から見える民間航空機や風景を題材にした写真を募集します！
募集期間：10月1日(木)～31日(土)

入賞賞品：ユニー商品券(優秀賞1万円分・入賞3千円分)

※詳しくは、空港ホームページかポスター(空港ターミナル・豊山町役場・社会教育センター・エアポートウォーク内)をご覧ください。



なごびよん

★Heart-full smile ミニライブ★

『FDA就航5周年記念LIVE』

と き：10月9日(金) 午後1時30分～

出 演：名古屋芸術大学
「Ruhe(ルーエ)」

★新生10周年記念事業★

『名古屋空港のあゆみ写真展』

と き：～10月24日(土)

○イベント参加は全て無料・会場はターミナルビル1階です。

▶問合せ：名古屋空港ビルディング(株) 28-5633



「空の日」・「空の旬間」記念イベント

と き：10月24日(土)

内 容：▶屋外イベント ○飛行機やヘリコプター・空港で働く車の展示
○防災ヘリコプターの訓練実演など
▶屋内イベント ○地元小中学生による吹奏楽演奏や合唱
○就航地などのPRブース・特産品フェア

*詳しくは、愛知県のホームページをご覧ください。

▶問合せ 県営名古屋空港「空の日」・「空の旬間」記念事業事務局(愛知県名古屋空港事務所内) 29・1604

【県営名古屋空港からのお知らせ】

連休等の長期休暇は、駐車場の混雑が予想されます。空港をご利用の際は、公共交通機関などのご利用をお願いいたします▶駐車場に関する問合せ 名古屋空港ビルディング(株) 29・1600

した。在宅医療サポートセンターは、かかりつけ医や病院との連携を図るなど、在宅医療連携支援を行っていますので、在宅医療でお困りのことがあればお気軽にご相談ください▼対象者 豊山町、清須市、北名古屋市に在住で、在宅医療にお困りの方▼開設時間 月曜日～金曜日(年末年始・祝日を除く)午前八時三十分～午後五時▼問合せ 在宅医療サポート

センター 24・2227

「子どものぜん息」講演会

ぜん息の有病率は増加傾向にあることが報告されています。ぜん息を日ごろから上手にコントロールできるよう、日常生活のポイントなどについて、わかりやすくお話しいただきます▼と き 十一

月十八日(水) 午後二時～午後三時三十分▼ところ 清須市春日老人福祉センター二階 大会議室▼内 容 講演「子どもの気管支喘息について」▼講師 公立陶生病院 小児科部長 森下雅史氏▼申込方法 十一月九日(月)までに電話でお申し込みください。▼申し込み・問合せ 愛知県清須保健所健康支援課 052・4001・2100

生涯学習 がんばっています!

しばらく使うことのなかったパソコンに触れて、さまざまな作業に取り組んだ女性。家族でニュースポーツを楽しんだ男の子。今回は生涯学習講座の「パソコン講座」と「ニュースポーツ教室」に参加された方の声を紹介します。

パソコン講座の「基本編」と「充実編」を受講して

角田月江さん



会社勤めをしていたころは、パソコンの基本を学ぶことなく必要に駆られて使用していました。しかし、基礎が出来ていなかったの

で、広範な操作が出来ず機能が十分使えませんでした。また、仕事を離れて何年も過ぎると自然にパソコンを使用することもなくなり、もっぱらメールをするくらいになつてしまいました。

午前の基本編では、ワード2013を使った暑中見舞いのハガキ作成を習い、朝顔の絵を描く作業をしました。いろいろなパーツを組み合わせ絵を描いていくと、結構楽しく時間も忘れ没頭してしまいました、もう少し時間があればと思います。これはとても奥が深いです。

午後の充実編では、デジカメのメモリーから自分の写真を取り込み、その写真を使って動画を作成しました。また、エクセルアートを使ったブックカバーの作成なども教えてもらいました。動画はCDに、ブックカバーはプリントアウトしていただき、今回の講座のよい記念になりました。

今回の両講座ではパソコン用語がたくさんあり、なかなか覚えられず大変でした。また、自宅のパソコンは古く今回の講座の機能がないため、復習が出来ず残

念でした。新しい機種を購入したらまた受講したいと思います。お二人の先生方には丁寧に教えていただき感謝、感謝です。願わくばもう少し回数があればと悔やまれます。

ニュースポーツ教室に参加しました

河野通鷹さん

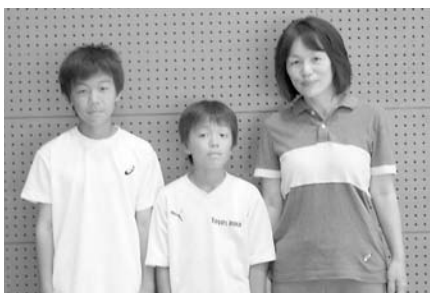

スポーツ少年団のチーフに誘われて、ニュースポーツ教室に行きました。カローリングや玉入れなど、五種類のスポーツをやりまし

た。

カローリングは、初め、どんな強さでやればいいのかわかりませんでした。何回か練習すると、できるようになりました。でも、いいところにも、相手のカローリングにあてられるし、相手のカローリングがあるとあたってしまうので、むずかしかったです。

最後に、玉入れをやりました。いつもの玉入れとはちがって、玉をかためておいて、一気にかごに入れます。なかなか入らなかったけど、いっしょけんめいかごに入れたからつかれました。お母さんが、一番つかれていました。

お兄ちゃんとお母さんといっしょにがんばったので、ほとんどのチームは一位でした。チーフにさわられて行ったけど、とても楽しかったので、また参加したいです。

キッズレポート

リーダー研修会に参加して

村瀬 萌さん

私は、八月一日・二日の二日間、東尾張地区子ども会連絡協議会子どもリーダー研修会に参加しました。私がこの研修会に参加するのは今年で二度目です。研修会のテーマは防災です。

はじめてまずは自己紹介。ゲーム形式で楽しく友達の名前を知ることができました。野外炊事では、ビンバとワンタンスープを作り、キャンプファイヤーの時にはすっかりみんなと仲良くなり、とても盛り上がりました。

防災がテーマだったので、非常食のハイズックスの調理をしました。これは災害時にお米・ポリ袋・お湯・輪ゴムだけでお米を炊く非常食のことです。袋にお米を入れ、中の空気を抜き、輪ゴムでとめます。袋の中に空気が残っているとおいしく炊けないので、しっかりと空気を抜くのがコツです。私は何度も失敗しましたが、最後にはおいしく炊けて、嬉しかったです。

防災について知るためにゲームをしたり、実際に体験したり、とても勉強になりました。この知識をもとに、自分も、まわりの人達も、しっかりと身を守るようにしていきたいと、強く思いました。



このページについての問合せ 教育委員会事務局生涯学習係 28・03396

スクールホットライン

「感動の夏」

from 豊山中学校

七月十一日・十二日に西春日井地区の運動部の大会が、二十八日に吹奏楽東尾張地区大会が行われました。

夏の大会に向けて、生徒達は力を合わせて練習に取り組んできました。その集大成がこの大会です。期待と不安が入り交じった緊張感の中、持てる力をすべて出し尽くそうと生徒達は取り組みました。その必死さから、多くの感動とドラマが生まれました。今まで苦楽をともにしてきた仲間と一緒に流した汗と涙、そして感動は、一生忘れられない思い出となったことでしょう。

西春日井地区大会では、本年度、優勝旗二本を獲得することができました。夏の大会の主な結果は以下の通りです。

(団体)
軟式野球 地区大会優勝
愛日大会準優勝
地区大会優勝

女子バスケット 愛日大会第三位
地区大会準優勝
地区大会優勝

女子卓球 地区大会準優勝
地区大会準優勝
地区大会準優勝

サッカー 地区大会第三位
地区大会第三位
地区大会第三位

吹奏楽 東尾張地区大会 金賞

(個人)
女子卓球 伊藤舞香

地区大会第三位・愛日大会第五位
(県大会出場)

丹羽千乃

地区大会第五位

男子卓球

齊藤杏

地区大会第六位

男子テニス

坂口光樹・鉄崎凌大

地区大会第四位

陸上

赤嶺あいな

愛日大会 一年女子八百M第三位

(県大会出場)



吹奏楽部

女子バスケットボール部



野球部

第百八十三話

甘藷利用のおやつ

戦争中から敗戦直後の昭和二十年代前半は、どこの家庭でも食糧難で、甘いものに飢えた生活をしていました。

生甘藷を切り干しにしたものは、供出米の代わりになった時もありました。一方で甘藷いもを子どものおやつとしてまんじゅうにして食べたこともありました。干した甘藷いもを農協に持って行き、挽いて粉にして、小麦粉と混ぜ合わせて手でこねます。丸めて蒸します。出ま上がりは黒くて、見た目はよくありませんが、砂糖なしでも結構甘くて、当時としてはおいしく何よりのおやつでした。

終戦直後の娘さんたちのお茶のおけいこの時にもこの黒まんじゅうをいただき、その素朴な味が今でも最も印象に残っています。おにまんじゅう、ふかしいも、焼き芋、茶きんしぼり、いもせんべいなどは現在に至るまでも添加物もなく、おいしく



物もなく、おいしく
いただいております。
あの、戦争という
厳しい時代に運命を
翻弄された人々は「空

き腹にまずいものなし」といわれて、実に貧しい食生活でした。調味料も乏しい時代に甘藷いもを砂糖の代用として、幅広く活用して食糧難を乗り切りました。

本当にいつまでも忘れ難い故郷の味、お母さんの味であります。
今は昔の物語です。
(豊山町文化財研究会の郷土文集を参考にしました)





保健センター

地域包括支援センター

♡保健センター
☎28-3150
♡地域包括支援センター
☎28-0932

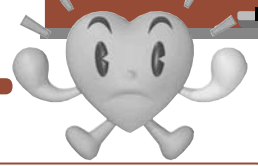

～口腔機能を向上させましょう～

口は食べる、話す、表情を豊かにするといった、元気な生活を送るための非常に大切な機能を持っています。口に問題を抱えていると、食事がおいしくとれなくなるなど、生活全体が不活発になりがちです。口腔機能を向上させることは、いきいきとした暮らしにつながります。

ここで、口腔機能を向上させるポイントをお伝えします。是非、毎日の生活に取り入れてみてください。

- ①毎日の口腔の手入れを欠かさずに行いましょう。歯をみがくときは、歯と歯ぐきの境目に歯ブラシの毛先をあてて、時間をかけてみがくように行いましょう。
- ②しっかりかんで食べましょう。しっかりかむことで、少しずつかむ力をきたえることが大切です。

- ③食べる姿勢にも気をつけましょう。上体を起こし、あごを少しひいた姿勢が誤嚥しにくい姿勢です。
- ④家族や友人とのおしゃべりを大切にしましょう。話すことは、舌、くちびる、頬、のどなどの運動になります。
- ⑤歌を歌ったり、早口言葉を言ったりしましょう。歌うことは話すこと以上に口の運動になります。また、早口言葉で口やその周りの運動機能をさらにきたえましょう。また、痛い歯がある、入れ歯が合わないなどの症状のある場合は歯科医師に相談するようにしてください。

▶問合せ 地域包括支援センター 28・0932

母子保健

内容	とき	対象	備考
母子手帳交付 (妊婦健康相談)	毎週月曜日(12日を除く)、 13日(火) 午前8時30分～正午	妊婦	妊娠届出書をご持参ください。ご都合の悪い方は事前にご連絡ください。
3か月児健診	10月27日(火) 午後0時30分～午後1時受付	平成27年6月の出生者	母子手帳と送付したアンケートをご持参ください。
10か月児健診	10月20日(火) 午後0時30分～午後1時受付	平成26年12月～ 平成27年1月の出生者	母子手帳と送付したアンケートをご持参ください。
1歳6か月児健診	10月29日(木) 午後0時30分～午後1時受付	平成26年3月～ 平成26年4月の出生者	母子手帳と送付したアンケートをご持参ください。
こども健康相談 ニューファミリー 教室	10月7日(水)、10月23日(金) 午前9時30分～午前10時30分受付 10月22日(木) 午前9時15分～午前9時30分受付 午前9時30分～午前11時30分 「妊婦さんの歯科健診と栄養相談」	乳幼児と保護者 妊婦の方	事前に保健センターに予約してください。 母子手帳をご持参ください。 事前に保健センターに予約してください。
あかちゃん広場	10月8日(木) 午前9時45分～午前10時受付 午前10時～午前11時 「知っておきたい子どもの症状の見分け方～医師:野崎千佳～」 場所:保健センター	生後4か月から1歳(誕生日まで参加できます)	事前に保健センターに予約してください。
集団接種(BCG)	10月27日(火) 午後1時～午後2時	未接種の1歳未満児(標準的な接種時期:生後5か月～8か月)	母子手帳・予診票・体温計をご持参ください。事前に保健センターに予約してください。
個別接種 BCG ヒブワクチン 小児用肺炎球菌ワクチン 四種混合ワクチン 不活化ポリオワクチン 二種混合ワクチン 麻疹・風疹ワクチン 日本脳炎ワクチン 水痘(水ぼうそう)ワクチン	指定医療機関で予約してください。	BCG 生後1歳未満児 ヒブ・小児用肺炎球菌 生後2か月～4歳 四種混合・不活化ポリオ 生後3か月～7歳6か月未満児 二種混合 小学6年生 麻疹・風疹混合 期 生後12か月～24か月未満児、期 年長児 日本脳炎(1期)3歳～7歳6か月未満児(2期)小学4年生 平成7年4月2日～平成19年4月1日に生まれた方で未接種の20歳未満の方 水痘(水ぼうそう) 1歳～3歳未満児	指定医療機関 ・杉山医院 ・N.キッズレディースクリニック ・とよ山内科クリニック ・わかばファミリークリニック ・まき小児科 ・いしぐるクリニック ・かしの木こどもクリニック および北名古屋市、清須市の指定医療機関

成人保健

成人健康相談	10月28日(水) 午後1時30分～午後2時30分	住民の方	保健センターに直接お越しください。
こころの健康相談	10月30日(金) 午前10時～正午	住民の方	事前に保健センターに予約してください。

内容	とき	対象	備考
集团健診(実施場所:保健センター)			
特定健康診査(40歳～75歳)・高齢者健康診査(75歳以上)・がん検診がん検診受付	予約受付:10月6日(火)～10月13日(火)※土日祝は除く 午前8時30分～午後5時15分 健診(検診)日:10月14日(水)～17日(土) 午前8時45分～午前10時30分 予約受付:10月27日(火)～11月4日(水)※土日祝は除く 午前8時30分～午後5時15分※乳がん検診のみ午前10時から電話でも予約できます	40歳～74歳の町国民健康保険加入者及び後期高齢者医療保険加入者 集団がん検診申込み希望の方	健康保険証・受診券をご持参ください。 【場所】保健センター
大腸がん検診 肺がん検診(胸部X線) 胃がん検診 前立腺がん検診 骨粗しょう症検診 B・C型肝炎検査 乳がん検診(X線) 乳がん検診(超音波) 高齢者健診(75歳以上)結果説明会	11月5日(木)・6日(金)・7日(土)・9日(月) 11月9日(月)午後、11月10日(火)午前・午後 11月11日(水)午前・午後 10月1日(木)、10月2日(金)	40歳以上の方 50歳以上の男性 30歳以上の女性 40歳以上で未検査の方 40歳以上の女性 30～39歳の女性	【検診料】大腸がん検診300円、肺がん検診(胸部X線)無料、肺がん検診(喀痰)400円、胃がん検診600円、前立腺がん検診400円、骨粗しょう症検診400円、B・C型肝炎検査無料、乳がん検診(X線)1,200円、乳がん検診(超音波)500円 指定の時間にお出かけください。
個別健診(実施場所:指定医療機関)			
大腸がん検診		40歳以上	保険証・印鑑を持参し、指定医療機関で検診を受けてください。
肺がん検診(胸部X線)	12月末まで	40歳以上	【検診料】大腸がん検診300円、肺がん検診(胸部X線)無料、前立腺がん検診400円【指定医療機関】杉山医院、とよ山内科クリニック、わかばファミリークリニック、N.キッズレディースクリニック
前立腺がん検診		50歳以上の男性	
子宮がん検診	平成28年3月31日(木)まで	20歳以上の女性 ※体部検査は医師が必要と認めた方のみ	保険証・印鑑を持参して指定医療機関で検診を受けてください。※30～40歳の方はHPV(ヒトパピローマウイルス)検査も同時に無料で受けることができます。【検診料】頸部1,300円 体部800円 【指定医療機関】小林産婦人科、師勝産婦人科、N.キッズレディースクリニック※N.キッズレディースクリニックは10月10日(土)、10月24日(土)の午前10時～午前11時30分のみの実施です。(予約必要)
骨粗しょう症検診	平成28年3月31日(木)まで	30歳以上の女性	保険証・印鑑を持参して指定医療機関で検診を受けてください(予約不要)。 【検診料】400円 【指定医療機関】N.キッズレディースクリニック

※集团健診・個別健診共通事項

※対象年齢は平成27年4月1日現在の年齢です。70歳以上の方は検診料が無料です。

※町障害者医療受給者、住民税非課税の方は検診料が無料です。対象の方で個別検診を受ける場合は事前に保健センターにお越しください。

風しん予防接種	指定医療機関で予約してください。	妊娠を予定または希望している女性とその夫	【指定医療機関】杉山医院、N.キッズレディースクリニック、とよ山内科クリニック、わかばファミリークリニックおよび北名古屋、清須市の指定医療機関
健康ほっとサロン(老人健康相談)	10月13日(火)、28日(水)午後2時～午後3時 10月21日(水)午後1時30分～午後2時30分	60歳以上の方	総合福祉センターひまわりで行います。 総合福祉センターしいの木で行います。
うたごえクラブ	10月8日(木)午前10時～午前11時	60歳以上の方	総合福祉センターさざんかで行います。 問合せ 総合福祉センターさざんか 28・2088
認知症介護者のつどい	10月22日(木)午後1時30分～午後3時	初期の認知症の方を介護している家族	事前に地域包括支援センターに予約してください。
高齢者肺炎球菌予防接種	平成28年3月31日(木)まで	平成27年3月末に64歳、69歳、74歳、79歳、84歳、89歳、94歳、99歳の方※既に肺炎球菌ワクチンを受けたことがある方は対象外です。※対象の方には4月中に予約票を送付しています。	【接種方法】指定医療機関に予約して接種してください。※75歳以上の方には別に助成制度があります。保健センターまでお問い合わせください。

▽指定医療機関以外で接種する場合は補助制度があります。①接種前に保健センターで予約票をお受け取りください。②医療機関が請求する予防接種料金の全額を窓口でお支払いください。③接種後、予防接種予約票、領収書、補助金の振込先が分かるもの、印鑑をご持参のうえ、平成二十八年三月三十一日(木)までに保健センターで申請してください。

▼接種期間 十月十五日(木)～平成二十八年一月三十一日(日)
▼接種回数 一回
▼実施場所・自己負担額 ▼指定医療機関で接種する場合 千円※生活保護世帯の方は費用免除になります。保健センターにお問い合わせください。

▼予防接種の受け方 ①指定医療機関に接種の予約をする。②予約票を指定医療機関か保健センターで受け取る。③保険証と予約票を持参し、医療機関で接種。
▼接種対象者①満六十五歳以上の方 ②満六十歳から六十四歳までの方で、身体障害者手帳一級をお持ちの方かそれに相当する方(心臓、じん臓、呼吸器の機能障害か、ヒト免疫不全ウイルスによる免疫の機能障害に限る。接種希望者は、身体障害者手帳または障害の程度を証明する医師の診断書を指定医療機関か保健センターに提出し、予約票をお受け取りください)

今年も十月十五日(木)より、主に満六十五歳以上の方を対象とした、公費負担によるインフルエンザ予防接種が始まります。
**満六十五歳以上インフル
エンザ予防接種のお知らせ**

わい!!わい PLAZA

みんなの広場



催し

11/29 ミニサッカー大会開催

- ▼と き 十一月二十九日(日) 受付 および開会式 午前九時三十分 開始 午前十時(雨天中止)
- ▼ところ 新栄小学校
- ▼対象 町内に在住・在勤の方(中学生以上)
- ▼参加費 一チーム千円
- ▼申込み締切 十一月七日(土)まで(先着五チーム)
- ▼形式 七人制サッカー



ゆめっ子のおはなし会

- と き 10月17日(土) 午後1時30分～
- ところ 社会教育センター 幼児遊戯室
- 対象 小学校低学年、幼児
- 問合せ 社会教育センター 図書室 28・5449

◆ミニサッカー教室

- ミニサッカー大会のための教室を開催します。大会に参加申込みをした方のみ参加できます。
- ▼と き 十一月毎週木曜日 午後七時～午後九時(雨天中止)
- ▼ところ 豊山中学校グラウンド
- ▼問合せ 豊山町体育協会 28・2212 サッカークラブ 坪井孝仁 28・6699

県文連美術展の開催

- 第四十回県文連美術展が開催されます。
- ▼と き 九月二十九日(火)～十月四日(日) 午前十時～午後六時
- ※十月二日(金)は午後八時、四日(日)は午後四時まで

- ▼ところ 愛知芸術文化センター八階 県美術館ギャラリー
- ▼出品作 日本画、洋画、工芸、彫塑、書
- ▼入場券 当日券五百円(高校生以下無料)
- ▼主催 中日新聞・県文化協会連合会
- ▼問合せ 豊山町文化協会 28・2102

10/18 愛知県民茶会の開催

- 県文化協会連合会主催の愛知県民茶会が扶桑町で開催されます。
- ▼と き 十月十八日(日) 午前十時～午後三時
- ▼ところ 扶桑町中央公民館・扶桑文化会館
- ▼茶券 当日券五百円(一席)
- ▼問合せ 豊山町文化協会 28・2102



結果

ママさんバレーボール大会結果

- 八月九日(日)に、バレーボール連盟主催による第三十九回ママさんバレーボール大会が、社会教育センターアリーナで開催されました。
- 大会は三十七人が参加されました。結果は次のとおりです。
- 優勝 志水クラブ
- 準優勝 伊勢山
- 第三位 栄合同チーム

- ▼問合せ バレーボール連盟 水谷明美 29・0364

ど真ん中祭りに出場



- 八月二十九日(土)・三十日(日)、町文化協会に所属しているよさこいチーム仁(ひと)が、につぼんど真ん中祭りに出場しました。
- 名古屋駅前や栄で踊りを披露し、会場を盛り上げました。
- ▼問合せ 豊山町文化協会 28・2102

10/31

図書室休館のお知らせ

- 資料整理のため、10月31日(土)は、図書室をお休みします。
- 11月1日(日)からは平常どおり利用できます。
- ▶問合せ 社会教育センター 図書室 28・5449



トイレ学大事典

トイレ学大事典

家庭用から学校、病院、コンビニ、高速道路、駅、列車、仮設トイレまで、あらゆるトイレを学問する総合事典。生存に欠かせぬ身近なトイレ空間を、多角的な視座から徹底解剖し、平易な表現で解説する。資料や写真も多数収録。

日本トイレ協会 編
(柏書房)



マイ・ヴィンテージ・ハロウィン

マリオン・ポール 著
(グラフィック社)

ハロウィンの起源や言い伝えをはじめ、地域ごとに行われるユニークな習慣などを紹介。絵はがきや物語の挿絵のかわいいレトロな図版、トラディショナルな手作りグッズの作り方も満載です。



暴力は絶対だめ!

アストリッド・リンドグレン 述
(岩波書店)

「長くつ下のピッピ」を生んだ児童文学作家、アストリッド・リンドグレンが、暴力と権威主義特に子どもたちが最も被害を受けている家庭内暴力の問題について強く訴えた、ドイツ書店協会平和賞受賞スピーチを収録する。

児童書



ほしをひろった? ムーミンロール

トーベ・ヤヌス・ヤンソン 原作
(徳間書店)

ムーミンロールがひろったきれいな石は、流れ星のかけら? きっと願い事をかなえてくれると、みんなわくわくしているけれど…。星空の下で家族やなかよしの友だちといっしょにいるうれしさを伝える、ムーミン谷の絵本。

豊山俳句クラブ

青山克己 選

熱風に情け容赦の欠片なし 石黒貴代子
雷の劈く音に身を縮め 杉本 衿子
悠然と花から花へ夏の蝶 坪井 径子
またひとつ大河を越せり夏の空 小塚美枝
無風なる一級河川草いきれ 高木須磨子
遮断機が下りし真昼の草いきれ 青山とも子
せみの声猛り暑さを煽りをる 安藤春一
動けない末期の蟬にこぼす水 水野真弓
百日の中の一日さるすべり 岡島 齋
容赦なき大炎天やがらんだう 青山克己
宮の杜膨らましたる蟬時雨 村上ゆり子
炎天や許せぬ日々多かりき 杉浦みどり
戦後七十年ザリガニは紅のまま 坪井昭子

豊山歌壇

水野笑子 選

趣味となす野菜作りが生き甲斐に 小出寿枝
朝取り茄子のつや艶として 朝取り 齋
蚊帳つりて母と寝ねしは懐かし 近藤時峰
年甲斐も無くあの頃思ふ 佐藤 良子
久々に歌友と話す楽しみに 佐藤 良子
なばなの里の一日はばら色 柴田満枝
農業を生業にして六十年 柴田満枝
鏡に映る背丸くなり 柴田満枝
検査終へ半年ぶりの開放感 鈴木久子
健康であれと夫の背を見る 鈴木久子
朝夕に大きくなれよと声掛けて 鈴木弘香
育てし野菜の実に感動す 鈴木弘香

編集後記

神奈川県三浦半島の先端に位置する三浦市にとって、市の三方を囲む海は貴重な財産だった。夏には海水浴客で賑わい、かつては七万人を超える観光客が訪れた。しかし、近年は観光の多様化もあり、五百万人を割り込むほどに落ち込んだ▼名古屋空港も、かつての年間利用者数は一千万人を超えることもあった。昨年度は県営化後最多の六十五万人を突破したものの、桁が違つた。▼三浦市はどうしたか。危機感を抱いた市と市民はともに悩み、考え、気付いた。三浦には、表情豊かな海の景色が至る所にある。映画やドラマのロケを誘致する事業に取り組んだ。現在では、年間百件以上のロケが行われる国内有数のロケ地にまで発展した。推進力になったのは、市民主体で立ち上げたNPO法人だった。本町の財産は、情熱ある市民であった。▼九月十二日、本町の町民十人からなるまちづくりサポーターが発足した。町の課題の改善や魅力の向上に取り組みむ有志である。初回から熱く議論が交わされた。本町には、サポーターのほかに、町に感じる愛着を熱意に変えてまちづくりに取り組んでくださる町民がたくさんいる。この方々こそが、本町の宝である。

日	月	火	水	木	金	土
9/27 <small>☎</small> 済衆館病院 (北名古屋市) 0568-21-0811 <small>🏥</small> 菱川歯科 (北名古屋市) 0568-23-9795	28 母子手帳交付 ②可燃ごみ	29 母乳相談 3か月児健診 ①可燃ごみ	30 納期限・口座振替日 ・介護保険料第4期分 ・後期高齢者保険料 ・普通徴収第3期分 ・国民健康保険税 ・普通徴収第4期分 ・国民年金保険料6月分 ・保育料9月分 ②不燃ごみ	1 高齢者健診結果説明会 ①不燃ごみ	2 高齢者健診結果説明会 ②可燃ごみ	3 ①可燃ごみ
4 <small>☎</small> 新居外科 (北名古屋市) 0568-23-2200 <small>🏥</small> 近藤歯科 (清須市) 052-409-8389	5 母子手帳交付 ②可燃ごみ	6 特定健診受付 ①可燃ごみ	7 こども健康相談 特定健診受付 ②不燃ごみ	8 あかちゃん広場 特定健診受付 うたごえクラブ (さざんか) ①資源分別収集日	9 特定健診受付 ②可燃ごみ	10 ①可燃ごみ
11 <small>☎</small> 済衆館病院 (北名古屋市) 0568-21-0811 <small>🏥</small> 西春歯科 (北名古屋市) 0568-23-9511	12 体育の日 <small>☎</small> 済衆館病院 (北名古屋市) 0568-21-0811 <small>🏥</small> せい歯の歯科クリニック (清須市) 052-401-4618 ②可燃ごみ	13 母子手帳交付 特定健診受付 健康ほっとサロン (ひまわり) 母子家庭自立支援・就業相談 身体障がい者等相談 ①可燃ごみ	14 特定健診 ②資源分別収集日	15 特定健診 女性相談 ①不燃ごみ	16 特定健診 家庭児童相談 ②可燃ごみ	17 特定健診 ①可燃ごみ
18 <small>☎</small> 西春整形外科 (北名古屋市) 0568-21-5521 <small>🏥</small> みえき歯科 (北名古屋市) 0568-25-8020 紙資源分別収集日	19 母子手帳交付 ②可燃ごみ	20 10か月児健診 ①可燃ごみ	21 健康ほっとサロン (しいの木) ②不燃ごみ	22 ニューファミリー教室 認知症介護者のつどい 障がい者就業相談 ①資源分別収集日	23 こども健康相談 ②可燃ごみ	24 ①可燃ごみ
25 <small>☎</small> 済衆館病院 (北名古屋市) 0568-21-0811 <small>🏥</small> はやし歯科 (清須市) 052-409-8888	26 母子手帳交付 ②可燃ごみ	27 がん検診受付 3か月児健診・BCG ①可燃ごみ	28 ウォーキング体験 成人健康相談 がん検診受付 健康ほっとサロン (ひまわり) ②資源分別収集日	29 1歳6か月児健診 がん検診受付 ①不燃ごみ	30 こころの健康相談 がん検診受付 ②可燃ごみ	31 ①可燃ごみ

※ごみ収集「①可燃ごみ」は第1地区可燃ごみ収集日の意味です。以下同じです。 ※リサイクルステーション開設日時:毎週金・土・日曜日、午前8時30分～午後5時
 ※☎印:休日救急外科病棟の診療時間:午前10時～正午 午後1時～午後5時(年末年始も診療)、🏥印:休日歯科診療の受付時間:午前9時30分～午前11時30分(年末年始も診療)

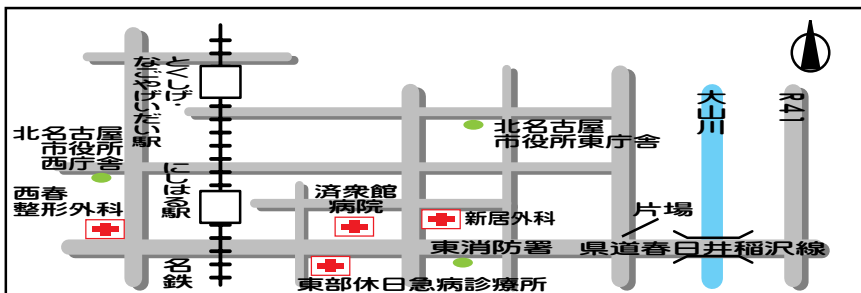

東部休日急病診療所(診療科目・内科・小児科)
 北名古屋市九之坪白山39 ☎ 0568-23-0122
 救急医療情報センター ☎ 0568-81-1133
 東消防署 ☎ 0568-22-2511
 西枇杷島警察署 ☎ 052-501-0110

町への問合せ先
 TEL 0568-28-0001(代表)
 FAX 0568-28-2870
 (会計課、住民課、保険課、税務課、福祉課)
 0568-29-3151
 (建設課、地域振興課)
 0568-29-1177
 (総務課、防災安全課、教育委員会事務局)
 0568-29-3152
 (議会事務局)