R3.12.1現在

参考資料

豊山町公共交通マップ

https://www.town.toyoyama.lg.jp/kurashi/koutu/index.html

町政50周年
ロゴマーク

豊山町は、バス路線が充実しています。名古屋市へ、小牧市へ、春日井市へ、西春駅へ…。
目的地や用途に応じて、組み合わせてご利用ください。

とよやまタウンバス

・名古屋市、小牧市に乗り入れています　・豊山町内は100円でOK
・日曜祝日も運行　・町内をくまなく回ります

名鉄バス西春・空港線

・西春駅まで約20分
・manacaをはじめ全国の交通系ICカードが使えます

名鉄バス県営名古屋空港線

・名古屋駅まで約33分　・栄にも止まります
・manacaをはじめ全国の交通系ICカードが使えます
・お得なweb回数券があります（スマホアプリ「バスもり!」でのみ販売）

あおい交通名古屋空港直行バス

・名古屋駅まで約30分　・栄（錦通沿い）にも止まります（往路のみ）
・春日井市の名鉄味美駅・JR勝川駅へ行く便もあります
・お得な回数券があります（車内等で販売）

●バスの乗り方

とよやまタウンバス　南ルート（豊山町～名古屋栄）　北ルート（豊山町～小牧市役所前）

南ルート
通勤や通学、お買い物に便利な青い中型バスです。

豊山町

北ルート
通院やお買い物等に便利な白い小型バスです。

北ルートは
エアポートウォークの
買い物に便利です

とよやまタウンバス
ホームページ

バスは今どこに?
QRコードをスマホ・携帯電話で読み取ってアクセスしてね!!
車両指定を選ぶと便利だよ!!

運　賃
・現金・乗車券・PayPayでご乗車ください。
・小学生、障害者手帳をお持ちの方とその同伴者1名は半額です。小学生未満は無料です。

乗り方
前払いです。行き先までの運賃を運賃箱に入れてください。

お休み
12月29日～1月3日は、運休します。

問合せ
あおい交通（株）TEL(0568)77-0001 FAX(0568)73-7762
http://www.aoi-komaki.co.jp/

●バスの乗り方

名鉄バス西春・空港線（豊山町～名鉄西春駅）　県営名古屋空港線（名古屋駅・栄～県営名古屋空港）

豊山町と西春駅・名古屋駅を結びます。manacaが使えます。

運　賃
・現金またはICカードでご乗車ください。（西春・空港線は定期券、県営名古屋空港線は回数券も利用可）
・小学生はおとな運賃の半額です。
・障がい者の割引、幼児の方のご利用については名鉄バス（株）へお問合せください。

乗り方
①西春空港線は中央のドア、県営名古屋空港線は前のドアからご乗車ください。
②後払いです。現金の方は整理券をとってください。
③運賃を払って、前のドアから降りてください。

名鉄バス
ホームページ

問合せ
西春・空港線:名鉄バス（株）春日井営業所　TEL(0568)92-5311　FAX(0568)92-7849
県営名古屋空港線:名鉄バス（株）名古屋中央営業所　TEL(052)561-5039　FAX(052)561-6118
http://www.meitetsu-bus.co.jp/

あおい交通名古屋空港直行バス（豊山町～名古屋栄・名古屋駅・勝川駅）

豊山町と名古屋駅を結ぶ特急バスです。

運　賃
・現金か回数券、Pay Payでご乗車ください。
・小学生、障害者手帳をお持ちの方とその同伴者1名は半額です。小学生未満は無料です。

乗り方
前払いです。行き先までの運賃を運賃箱に入れてください。Pay Payも利用できます。

ご注意
運行時刻は県営名古屋空港の航空機のダイヤにあわせて、定期的に変更されます。

あおい交通
ホームページ

問合せ
あおい交通（株）小牧東営業所　TEL(0568)79-6464
FAX(0568)79-6467　http://www.aoi-komaki.co.jp/

●各方面へのアクセス

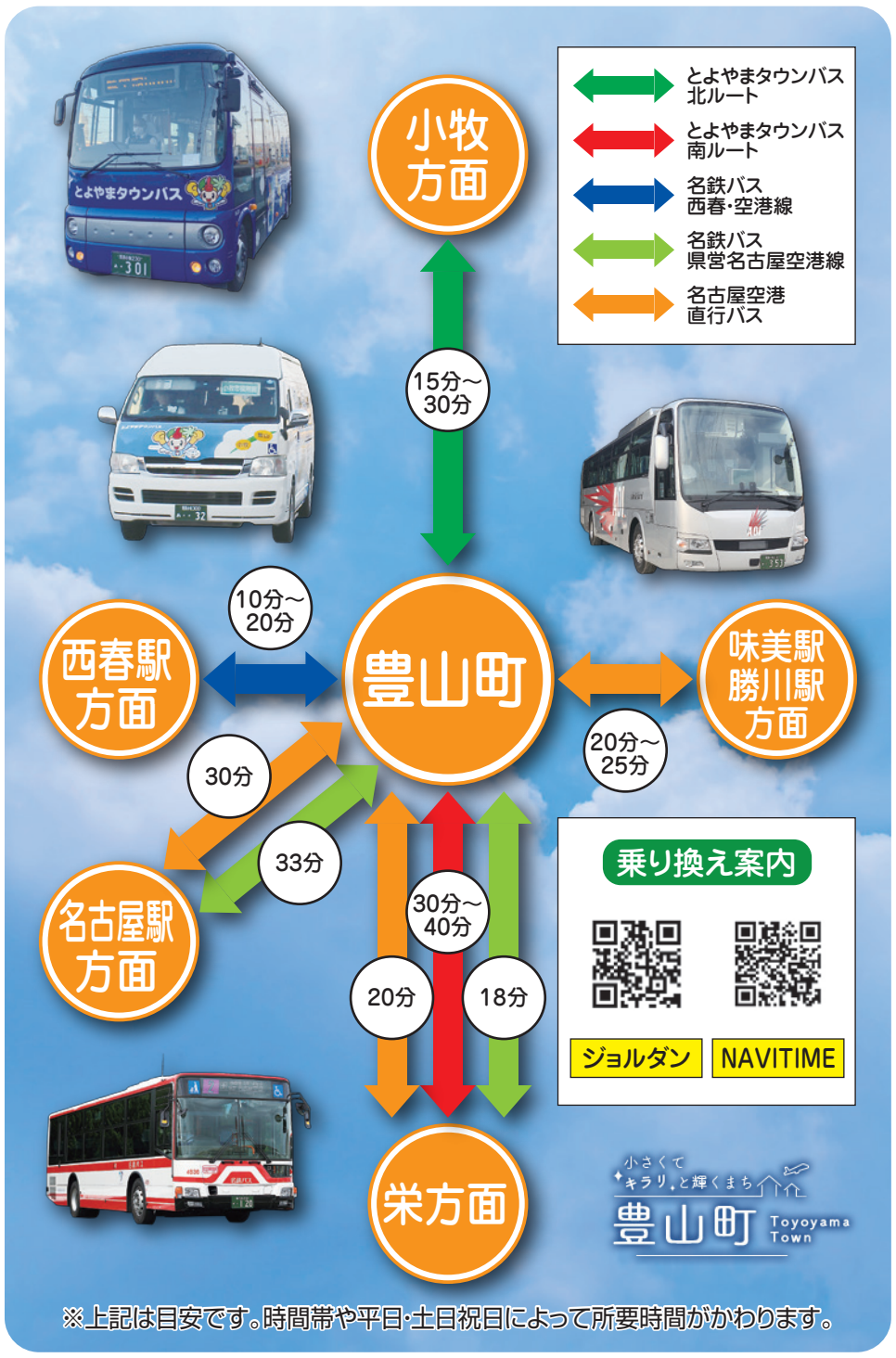

※上記は目安です。時間帯や平日・土日祝日によって所要時間がかわります。

●バス停留所

※南ロータリーに乗り入れします

- ● とよやまタウンバス北ルート
- ● とよやまタウンバス南ルート
- ● 名鉄バス
- ● 名鉄バス（快速便）
- ● 名鉄バス（県営名古屋空港線）
- ● 名古屋空港直行バス
- ● 名古屋市営バス

●バス時刻表

とよやまタウンバス北ルート ※土･休日は ＿＿ のみ（北部市場方面）

小牧市役所前	※天候や道路状況などによって運行状況が変わることがあります。		9:35	11:25	13:50	15:40	17:35	19:15
小牧市民病院			9:37	11:27	13:52	15:42	17:37	19:17
小牧市武道館北			9:40	11:30	13:55	15:45	17:40	19:20
航空館boon			9:46	11:36	14:01	15:51	17:46	19:26
八剱神社			9:47	11:37	14:02	15:52	17:47	19:27
青山江川			9:50	11:40	14:05	15:55	17:50	19:30
日吉神社			9:52	11:42	14:07	15:57	17:52	19:32
青山高添			9:53	11:43	14:08	15:58	17:53	19:33
青山東栄			9:55	11:45	14:10	16:00	17:55	19:35
新栄小学校			9:56	11:46	14:11	16:01	17:56	19:36
豊山町役場			9:56	11:46	14:11	16:01	17:56	19:36
豊山町社会教育センター			9:57	11:47	14:12	16:02	17:57	19:37
豊山町商工会			9:57	11:47	14:12	16:02	17:57	19:37
豊山中学校			9:58	11:48	14:13	16:03	17:58	19:38
空港南			10:01	11:51	14:16	16:06	18:01	↓
エアポートウォーク			10:06	11:56	14:21	16:11	18:06	↓
空港南			10:11	12:01	14:26	16:16	18:11	↓
伊勢山西	7:16	8:26	10:13	12:03	14:28	16:18	18:13	19:41
西豊場	7:17	8:27	10:14	12:04	14:29	16:19	18:14	19:42
北部市場東	7:20	8:30	10:17	12:07	14:32	16:22	18:17	19:45

とよやまタウンバス北ルート ※土･休日は ＿＿ のみ（小牧市役所方面）

北部市場東	7:20	8:30	10:17	12:07	14:32	16:22	18:17	19:45
青塚古墳西	7:21	8:31	10:18	12:08	14:33	16:23	18:18	19:46
志水小学校	7:22	8:32	10:19	12:09	14:34	16:24	18:19	19:47
神戸	7:23	8:33	10:20	12:10	14:35	16:25	18:20	19:48
伊勢山南	7:24	8:34	10:21	12:11	14:36	16:26	18:21	19:49
伊勢山	7:25	8:35	10:22	12:12	14:37	16:27	18:22	19:50
空港南	↓	↓	10:24	12:14	14:39	16:29	18:24	↓
エアポートウォーク	↓	↓	10:29	12:19	14:44	16:34	18:29	↓
空港南	↓	↓	10:32	12:22	14:47	16:37	18:32	↓
豊山中学校	7:27	8:37	10:35	12:25	14:50	16:40	18:35	19:52
豊山町商工会	7:28	8:38	10:36	12:26	14:51	16:41	18:36	19:53
豊山町社会教育センター	7:29	8:38	10:36	12:26	14:51	16:41	18:36	19:53
豊山町役場	7:30	8:40	10:38	12:28	14:53	16:43	18:38	19:55
新栄小学校	7:31	8:40	10:38	12:28	14:53	16:43	18:38	19:55
青山東栄	7:33	8:42	10:40	12:30	14:55	16:45	18:40	19:57
青山高添	7:35	8:44	10:42	12:32	14:57	16:47	18:42	19:59
日吉神社	7:37	8:46	10:44	12:34	14:59	16:49	18:44	20:01
青山江川	7:38	8:47	10:45	12:35	15:00	16:50	18:45	20:02
八剱神社	7:40	8:49	10:47	12:37	15:02	16:52	18:47	20:04
航空館boon	7:41	8:50	10:48	12:38	15:03	16:53	18:48	20:05
小牧市武道館北	7:47	8:56	10:54	12:44	15:09	16:59	18:54	20:11
小牧市民病院	7:50	8:59	10:57	12:47	15:12	17:02	18:57	20:14
小牧市役所前	7:55	9:05	11:05	12:55	15:20	17:10	19:05	20:20

とよやまタウンバス南ルート ※土･休日は ＿＿ のみ（名古屋栄方面）

航空館boon	6:40	7:13	8:45	9:30	10:50	11:55	13:33	14:38	15:33	16:33	17:38	18:38	19:38	20:34
青山江川	6:43	7:16	8:48	9:33	10:53	11:58	13:36	14:41	15:36	16:36	17:41	18:41	19:41	20:37
青山	6:44	7:17	8:49	9:34	10:54	11:59	13:37	14:42	15:37	16:37	17:42	18:42	19:42	20:38
青山高添	6:49	7:22	8:54	9:39	10:59	12:04	13:42	14:47	15:42	16:42	↓	↓	↓	↓
青山東栄	6:50	7:23	8:55	9:40	11:00	12:05	13:43	14:48	15:43	16:43	17:43	18:43	19:43	20:39
新栄小学校	6:51	7:24	8:56	9:41	11:01	12:06	13:44	14:49	15:44	16:44	17:44	18:44	19:44	20:40
豊山町役場	6:51	7:24	8:56	9:41	11:01	12:06	13:44	14:49	15:44	16:44	17:44	18:44	19:44	20:40
豊山町社会教育センター	6:53	7:26	8:58	9:43	11:03	12:08	13:46	14:51	15:46	16:46	17:46	18:46	19:46	20:42
豊山町商工会	6:53	7:26	8:58	9:43	11:03	12:08	13:46	14:51	15:46	16:46	17:46	18:46	19:46	20:42
豊山中学校	6:54	7:27	8:59	9:44	11:04	12:09	13:47	14:52	15:47	16:47	17:47	18:47	19:47	20:43
伊勢山	6:55	7:28	9:00	9:45	11:05	12:10	13:48	14:53	15:48	16:48	17:48	18:48	19:48	20:44
伊勢山南	6:56	7:29	9:01	9:46	11:06	12:11	13:49	14:54	15:49	16:49	17:49	18:49	19:49	20:45
青塚古墳前	6:57	7:30	9:02	9:47	11:07	12:12	13:50	14:55	15:50	16:50	17:50	18:50	19:50	20:46
北部市場東	6:59	7:32	9:04	9:49	11:09	12:14	13:52	14:57	15:52	16:52	17:52	18:52	19:52	20:48
黒川	7:15	7:48	9:20	10:05	11:25	12:30	14:08	15:13	16:08	17:08	18:07	19:07	20:07	21:03
愛知県庁前	7:20	7:53	9:25	10:10	11:30	12:35	14:13	15:18	16:13	17:13	18:12	19:12	20:12	21:08
名古屋栄	7:27	8:00	9:32	10:17	11:37	12:42	14:20	15:25	16:20	17:20	18:20	19:20	20:20	21:16

名古屋栄	7:32	8:05	9:37	10:22	11:42	12:47	14:25	15:25	16:25	17:25	18:25	19:25	20:25	21:20
愛知県庁前	7:38	8:11	9:43	10:28	11:48	12:53	14:31	15:31	16:31	17:31	18:31	19:31	20:31	21:26
黒川	7:46	8:19	9:51	10:36	11:56	13:01	14:39	15:39	16:39	17:39	18:39	19:39	20:39	21:34
北部市場東	8:01	8:34	10:06	10:51	12:11	13:16	14:54	15:54	16:54	17:54	18:54	19:54	20:54	21:49
青塚古墳前	8:02	8:35	10:07	10:52	12:12	13:17	14:55	15:55	16:55	17:55	18:55	19:55	20:55	21:50
伊勢山南	8:03	8:36	10:08	10:53	12:13	13:18	14:56	15:56	16:56	17:56	18:56	19:56	20:56	21:51
伊勢山	8:04	8:37	10:09	10:54	12:14	13:19	14:57	15:57	16:57	17:57	18:57	19:57	20:57	21:52
豊山中学校	8:05	8:38	10:10	10:55	12:15	13:20	14:58	15:58	16:58	17:58	18:58	19:58	20:58	21:53
豊山町商工会	8:06	8:39	10:11	10:56	12:16	13:21	14:59	15:59	16:59	17:59	18:59	19:59	20:59	21:54
豊山町社会教育センター	8:06	8:39	10:11	10:56	12:16	13:21	14:59	15:59	16:59	17:59	18:59	19:59	20:59	21:54
豊山町役場	8:08	8:41	10:13	10:58	12:18	13:23	15:01	16:01	17:01	18:01	19:01	20:01	21:01	21:56
新栄小学校	8:08	8:41	10:13	10:58	12:18	13:23	15:01	16:01	17:01	18:01	19:01	20:01	21:01	21:56
青山東栄	8:09	8:42	10:14	10:59	12:19	13:24	15:02	16:02	17:02	18:02	19:02	20:02	21:02	21:57
青山高添	8:11	8:44	10:16	11:01	12:21	13:26	15:04	16:04	17:04	18:04	19:04	20:04	21:04	21:59
青山	8:12	8:45	10:17	11:02	12:22	13:27	15:05	16:05	17:05	18:05	19:05	20:05	21:05	22:00
青山江川	8:13	8:46	10:18	11:03	12:23	13:28	15:06	16:06	17:06	18:06	19:06	20:06	21:06	22:01
航空館boon	8:18	8:51	10:23	11:08	12:28	13:33	15:11	16:11	17:11	18:11	19:10	20:10	21:10	22:05

名鉄バス県営名古屋空港線

R3.3.19 改正

●名古屋駅（名鉄バスセンター）⇒栄⇒名古屋空港･あいち航空ミュージアム

名古屋駅（名鉄バスセンター）	7:00	8:55	11:35	14:10	16:15
伏見町	7:05	9:00	11:40	14:15	16:20
錦通本町	7:07	9:02	11:42	14:17	16:22
栄（オアシス21）	7:17	9:12	11:52	14:27	16:32
豊山町社会教育センター	7:38	9:33	12:13	14:48	16:53
名古屋空港	7:40	9:35	12:15	14:50	16:55
あいち航空ミュージアム	—	9:38	—	14:53	16:58

●あいち航空ミュージアム･名古屋空港⇒栄⇒名古屋駅（名鉄バスセンター）

あいち航空ミュージアム	10:27	—	15:12	17:42
名古屋空港	10:35	12:25	15:20	17:50
豊山町社会教育センター	10:37	12:27	15:22	17:52
栄	10:53	12:43	15:38	18:08
錦通本町	10:56	12:46	15:41	18:11
伏見町	10:59	12:49	15:44	18:14
名古屋駅（名鉄バスセンター）	11:08	12:58	15:53	18:23

＿＿ は、乗車専用

＿＿ は、降車専用

●バス路線図

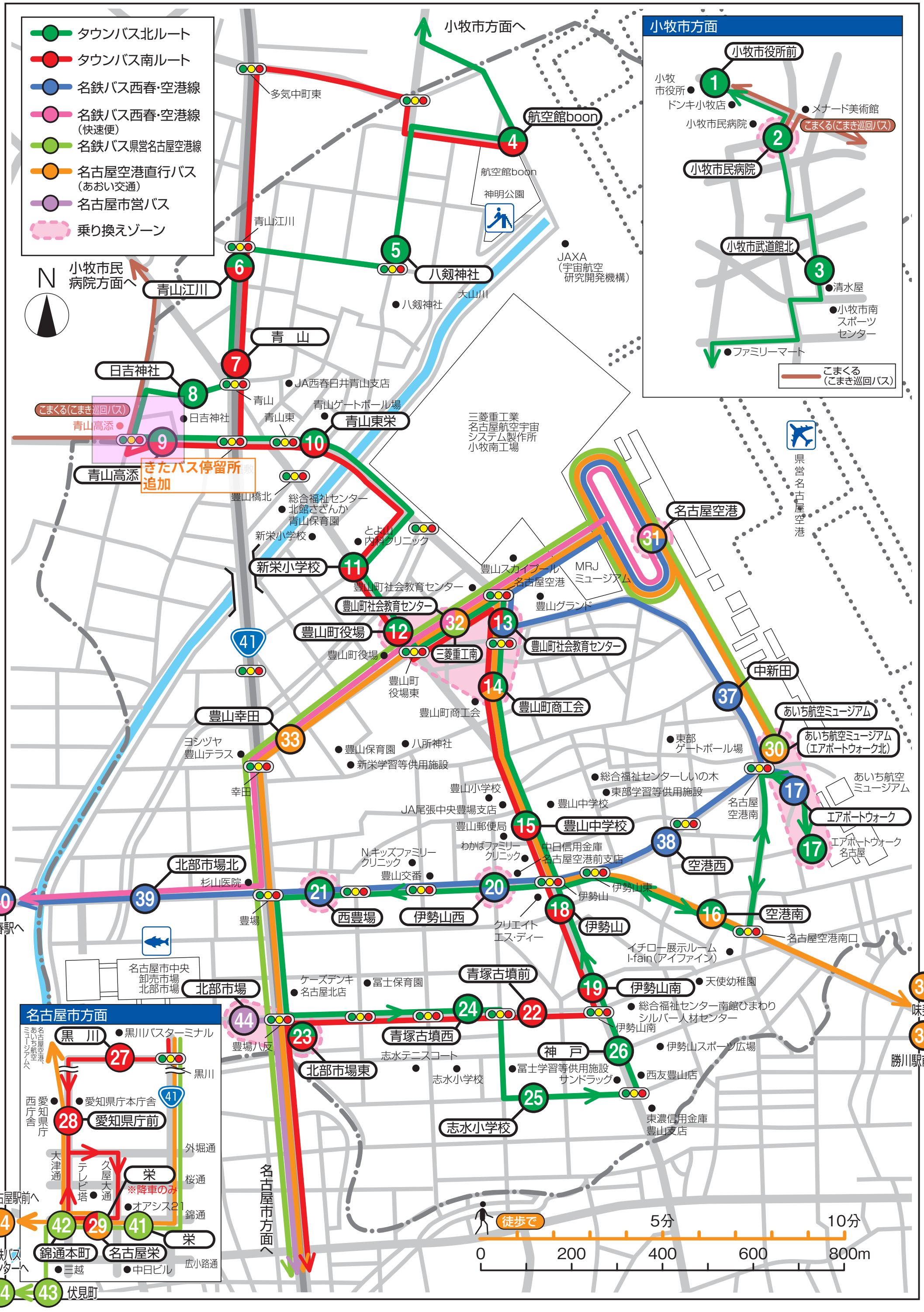
タウンバス北ルート
タウンバス南ルート
名鉄バス西春・空港線
名鉄バス西春・空港線（快速便）
名鉄バス県営名古屋空港線
名古屋空港直行バス（あおい交通）
名古屋市営バス
乗り換えゾーン
N
小牧市方面へ
小牧市民病院方面へ
小牧市方面
小牧市役所前
小牧市役所
ドンキ小牧店
メナード美術館
小牧市民病院
こまくる（こまき巡回バス）
小牧市武道館北
清水屋
小牧市南スポーツセンター
ファミリーマート
こまくる（こまき巡回バス）
多気中町東
航空館boon
航空館boon
神明公園
JAXA（宇宙航空研究開発機構）
青山江川
八剱神社
大山川
八剱神社
青山
日吉神社
JA西春日井青山支店
青山
青山ゲートボール場
青山東
青山東栄
日吉神社
こまくる（こまき巡回バス）
青山高添
青山高添
きたバス停留所追加
三菱重工業名古屋航空宇宙システム製作所小牧南工場
県営名古屋空港
豊山橋北
総合福祉センター北館さざんか青山保育園
新栄小学校
とよい内科クリニック
新栄小学校
名古屋空港
豊山スカイプール
MRJミュージアム
名古屋空港
豊山町社会教育センター
豊山グランド
豊山町社会教育センター
豊山町役場
三菱重工南
豊山町社会教育センター
豊山町役場
豊山町役場東
中新田
豊山町商工会
豊山町商工会
豊山幸田
あいち航空ミュージアム
あいち航空ミュージアム（エアポートウォーク北）
東部ゲートボール場
ヨシヅヤ豊山テラス
豊山保育園
八所神社
新栄学習等供用施設
総合福祉センターしいの木
東部学習等供用施設
幸田
豊山小学校
JA尾張中央豊場支店
豊山中学校
豊山郵便局
豊山中学校
名古屋空港南
あいち航空ミュージアム
エアポートウォーク
エアポートウォーク名古屋
N.キッズファミリークリニック
わかばファミリークリニック
中日信用金庫名古屋空港前支店
空港西
北部市場北
杉山医院
豊山交番
伊勢山東
伊勢山
西春駅へ
豊場
西豊場
伊勢山西
クリエイトエス・ディー
伊勢山
空港南
名古屋空港南口
イチロー展示ルームI-fain（アイファイン）
名古屋市中央卸売市場北部市場
北部市場
ケーズデンキ名古屋北店
冨士保育園
青塚古墳前
伊勢山南
天使幼稚園
総合福祉センター南館ひまわりシルバー人材センター
伊勢山南
味美へ
勝川駅前へ
豊場八反
北部市場東
青塚古墳西
志水テニスコート
志水小学校
神戸
冨士学習等供用施設サンドラッグ
伊勢山スポーツ広場
西友豊山店
志水小学校
東濃信用金庫豊山支店
名古屋市方面
黒川
黒川バスターミナル
名古屋空港、あいち航空ミュージアムへ
黒川
愛知県庁西庁舎
愛知県庁本庁舎
愛知県庁前
外堀通
大津通
テレビ塔
久屋大通
栄
※降車のみ
桜通
名古屋駅前へ
オアシス21
錦通
錦通本町
名古屋栄
栄
名鉄バスセンターへ
三越
中日ビル
広小路通
伏見町
名古屋市方面へ
徒歩で
5分
10分
0
200
400
600
800m

名古屋空港直行バス（あおい交通） R3.3.28改正

●県営名古屋空港⇔名古屋駅前

10/31～ダイヤ変更のため修正

あいち航空ミュージアム(エアポートウォーク北)	名古屋空港	愛知県庁前	三菱重工南	豊山幸田	栄	愛知県庁前	名古屋駅前
	6:43	6:45	6:48	6:49	7:03	—	7:13
	7:10	7:12	7:15	7:16	7:30	—	7:40
	7:50	7:52	7:55	7:56	8:10	—	8:20
	8:00	8:02	8:05	8:06	8:20	—	8:30
	8:30	8:32	8:35	8:36	8:50	—	9:00
	8:55	8:57	9:00	9:01	9:15	—	9:25
9:05	9:10	—	9:13	9:15	9:30	—	9:40
	9:30	9:32	9:35	9:36	9:50	—	10:00
9:30	9:35	—	9:38	9:39	9:52	10:01	—
	9:40	9:42	9:45	9:46	10:00	—	10:10
	10:10	10:12	10:15	10:16	10:30	—	10:40
	10:20	10:22	10:25	10:26	10:40	—	10:50
	10:40	10:42	10:45	10:46	11:00	—	11:10
	11:05	11:07	11:10	11:11	11:25	—	11:35
	11:20	11:22	11:25	11:26	11:40	—	11:50
	11:40	11:42	11:45	11:46	12:00	—	12:10
	12:10	12:12	12:15	12:16	12:30	—	12:40
	12:25	12:27	12:30	12:31	12:45	—	12:55
12:50	12:55	—	12:58	13:00	13:15	—	13:25
	13:05	13:07	13:10	13:11	13:25	—	13:35
	13:45	13:47	13:50	13:51	14:05	—	14:15
	14:15	14:17	14:20	14:21	14:35	—	14:45
	14:55	14:57	15:00	15:01	15:15	—	15:25
15:05	15:10	—	15:13	15:14	15:27	15:36	—
15:10	15:15	—	15:18	15:20	15:35	—	15:45
15:40	15:45	—	15:48	15:50	16:05	—	16:15
16:05	16:10	—	16:13	16:14	16:27	16:36	—
16:10	16:15	—	16:18	16:20	16:35	—	16:45
	16:35	16:37	16:40	16:41	16:55	—	17:05
	16:55	16:57	17:00	17:01	17:15	—	17:25
	17:15	17:17	17:20	17:21	17:35	—	17:45
	17:50	17:52	17:55	17:56	18:10	—	18:20
	18:00	18:02	18:05	18:06	18:20	—	18:30
	18:10	18:12	18:15	18:16	18:30	—	18:40
	18:20	18:22	18:25	18:26	18:40	—	18:50
	18:40	18:42	18:45	18:46	19:00	—	19:10
	19:05	19:07	19:10	19:11	19:25	—	19:35
	19:30	19:32	19:35	19:36	19:50	—	20:00
	20:20	20:22	20:25	20:26	20:40	—	20:50
	20:35	20:37	20:40	20:41	20:55	—	21:05
	21:00	21:02	21:05	21:06	21:20	—	21:30
	21:10	21:12	21:15	21:16	21:30	—	21:40
	21:45	21:47	21:50	21:51	22:05	—	22:15
22:10	22:15	—	22:18	22:20	22:35	—	22:45

名古屋駅前	栄	愛知県庁前	豊山幸田	三菱重工南	名古屋空港	あいち航空ミュージアム(エアポートウォーク北)	豊山町商工会	空港南	味美	勝川駅前
6:15	—	—	6:28	6:30	6:35	6:37	6:40	6:42	6:52	7:00
6:25	—	—	6:38	6:40	6:43	6:45	—	—	—	—
6:55	—	—	7:08	7:10	7:13	7:15	—	—	—	—
7:00	—	—	7:16	7:19	7:25	7:27	7:30	7:32	7:42	7:50
7:20	—	—	7:35	7:38	7:42	7:45	—	—	—	—
7:50	—	—	8:03	8:05	8:08	8:10	—	—	—	—
8:20	—	—	8:33	8:35	8:38	8:40	—	—	—	—
8:30	—	—	8:43	8:45	8:48	8:50	—	—	—	—
8:40	—	—	8:53	8:55	8:58	9:00	—	—	—	—
9:10	—	—	9:23	9:25	9:28	9:30	—	—	—	—
9:35	—	—	9:48	9:50	9:53	9:55	—	—	—	—
9:50	—	—	10:03	10:05	10:08	10:10	—	—	—	—
	9:55	10:01	10:15	10:16	10:18	10:20	—	—	—	—
10:10	—	—	10:23	10:25	10:28	10:30	—	—	—	—
10:25	—	—	10:38	10:40	10:43	10:45	—	—	—	—
11:00	—	—	11:13	11:15	11:18	11:20	—	—	—	—
11:25	—	—	11:38	11:40	11:43	11:45	—	—	—	—
11:50	—	—	12:03	12:05	12:08	12:10	—	—	—	—
12:00	—	—	12:13	12:15	12:20	12:22	12:25	12:27	12:37	12:45
12:15	—	—	12:28	12:30	12:33	12:35	—	—	—	—
12:50	—	—	13:03	13:05	13:08	13:10	—	—	—	—
13:05	—	—	13:18	13:20	13:23	13:25	—	—	—	—
13:30	—	—	13:43	13:45	13:48	13:50	—	—	—	—
13:40	—	—	13:53	13:55	13:58	14:00	—	—	—	—
14:15	—	—	14:28	14:30	14:33	14:35	—	—	—	—
14:45	—	—	14:58	15:00	15:05	15:07	15:10	15:12	15:22	15:30
15:30	—	—	15:43	15:45	15:48	15:50	—	—	—	—
	15:30	15:36	15:50	15:51	15:53	15:55	—	—	—	—
15:55	—	—	16:08	16:10	16:13	16:15	—	—	—	—
16:25	—	—	16:38	16:40	16:43	16:45	—	—	—	—
	16:30	16:36	16:50	16:51	16:53	16:55	—	—	—	—
17:00	—	—	17:13	17:15	17:18	17:20	—	—	—	—
17:20	—	—	17:33	17:35	17:38	17:40	—	—	—	—
17:45	—	—	17:58	18:00	18:03	18:05	—	—	—	—
18:00	—	—	18:13	18:15	18:20	18:22	18:25	18:27	18:37	18:45
18:25	—	—	18:38	18:40	18:43	18:45	—	—	—	—
18:35	—	—	18:48	18:50	18:53	18:55	—	—	—	—
18:50	—	—	19:03	19:05	19:08	19:10	—	—	—	—
19:05	—	—	19:18	19:20	19:23	19:25	—	—	—	—
19:10	—	—	19:23	19:25	19:30	19:32	19:35	19:37	19:47	19:55
19:55	—	—	20:08	20:10	20:13	20:15	—	—	—	—
20:15	—	—	20:28	20:30	20:33	20:35	—	—	—	—
20:55	—	—	21:08	21:10	21:13	21:15	—	—	—	—
21:20	—	—	21:33	21:35	21:40	21:42	21:45	21:47	21:55	22:00
21:40	—	—	21:53	21:55	21:58	22:00	—	—	—	—
22:00	—	—	22:13	22:15	22:18	22:20	—	—	—	—
22:20	—	—	22:33	22:35	22:40	22:42	22:45	22:47	22:55	23:00

は、降車専用　は、乗車専用　青字は、空港経由勝川駅行

※名古屋駅前行きのみ「名古屋栄」で降車できます。
※時刻表は変更される場合があります。最新情報はあおい交通のホームページ等でご確認ください。

●豊山幸田・県営名古屋空港⇒勝川駅前

10/31～ダイヤ変更のため修正

豊山幸田	三菱重工南	名古屋空港	あいち航空ミュージアム(エアポートウォーク北)	豊山町商工会	空港南	味美	勝川駅前
7:50	7:52	7:55	7:57	8:00	8:02	8:12	8:20
9:33	9:35	9:38	9:40	9:43	9:45	9:55	10:02
11:03	11:05	11:08	11:10	11:13	11:15	11:25	11:32
11:33	11:35	11:38	11:40	11:43	11:45	11:55	12:02
12:13	12:15	12:20	12:22	12:25	12:27	12:37	12:45
14:03	14:05	14:08	14:10	14:13	14:15	14:25	14:32
14:58	15:00	15:05	15:07	15:10	15:12	15:22	15:30
15:43	15:45	15:50	15:52	15:55	15:57	16:07	16:15
16:35	16:37	16:40	16:42	16:45	16:47	16:52	17:00
17:15	17:17	17:20	17:22	17:25	17:27	17:37	17:47
17:35	17:37	17:40	17:42	17:45	17:47	17:52	18:00
18:13	18:15	18:20	18:22	18:25	18:27	18:37	18:45
18:35	18:37	18:40	18:42	18:45	18:47	18:57	19:05
18:43	18:45	18:50	18:52	18:55	18:57	19:07	19:15
19:23	19:25	19:30	19:32	19:35	19:37	19:47	19:55
19:45	19:47	19:50	19:52	19:55	19:57	20:05	20:10
20:35	20:37	20:40	20:42	20:45	20:47	20:55	21:00
21:33	21:35	21:40	21:42	21:45	21:47	21:55	22:00
22:05	22:07	22:10	22:12	22:15	22:17	22:25	22:30
22:33	22:35	22:40	22:42	22:45	22:47	22:55	23:00

赤字は、土曜・日曜・祝日運休

●勝川駅前⇒豊山幸田・県営名古屋空港

10/31～ダイヤ変更のため修正

勝川駅前	味美	空港南	豊山町商工会	豊山町社会教育センター	名古屋空港	あいち航空ミュージアム(エアポートウォーク北)	三菱重工南	豊山幸田
6:55	7:00	7:07	7:09	7:10	7:15	7:17	7:20	7:21
7:20	7:25	7:35	7:37	7:38	7:50	7:52	7:55	7:56
7:25	7:33	7:45	7:47	7:48	7:55	7:57	8:00	8:01
8:05	8:13	8:20	8:22	8:23	8:30	8:32	—	—
8:30	8:35	8:40	8:42	8:43	8:49	8:51	8:54	8:55
8:50	8:55	9:00	9:02	9:03	9:09	9:11	9:14	9:15
9:50	9:55	10:00	10:02	10:03	10:09	10:11	10:14	10:15
10:10	10:15	10:20	10:22	10:23	10:29	10:31	10:34	10:35
11:40	11:45	11:50	11:52	11:53	11:59	12:01	12:04	12:05
12:10	12:15	12:20	12:22	12:23	12:29	12:31	12:34	12:35
12:54	13:00	13:05	13:07	13:08	13:14	13:16	—	—
14:45	14:50	14:55	14:57	14:58	15:04	15:06	15:09	15:10
15:40	15:45	15:50	15:52	15:53	15:59	16:01	—	—
16:25	16:30	16:35	16:37	16:38	16:44	16:46	16:49	16:50
18:00	18:05	18:10	18:12	18:13	18:19	18:21	18:24	18:25
18:55	19:00	19:05	19:07	19:08	19:14	19:16	—	—
19:25	19:30	19:35	19:37	19:38	19:43	19:45	19:48	19:50
20:05	20:10	20:15	20:17	20:18	20:23	20:25	—	—
21:10	21:15	21:20	21:22	21:23	21:28	21:30	21:33	21:34

（豊山町社会教育センター）は、降車専用
青字は、空港経由名古屋駅前行
赤字は、土曜・日曜・祝日運休

名鉄バス西春・空港線 R3.4.1 改正

名古屋空港

行先 / 時	平日（月～金） 西春駅	土・休日 西春駅
6	10 30 54	19 54
7	15 39	15 47
8	02 19 45	14 45
9	20 50	20 50
10	20 50	20 50
11	20 50	20 50
12	20 50	20 50
13	20 50	20 50
14	20 50	20 50
15	20 50	20 50
16	20 50	20 50
17	17 20 50	20 50
18	17 20 50	20 50
19	20 50	20 50
20	20	20
21	00 40	00 40
22	20	20

豊山町社会教育センター

行先 / 時	平日（月～金） 西春駅	土・休日 西春駅
6	12 32 56	21 56
7	17 41	17 49
8	04 21 47	16 47
9	22 52	22 52
10	22 52	22 52
11	22 52	22 52
12	22 52	22 52
13	22 52	22 52
14	22 52	22 52
15	22 52	22 52
16	22 52	22 52
17	19 22 52	22 52
18	19 22 52	22 52
19	22 52	22 52
20	22	22
21	02 42	02 42
22	22	22

中新田

行先 / 時	平日（月～金） 西春駅	土・休日 西春駅
6	13 33 57	22 57
7	18 42	18 50
8	05 22 48	17 48
9	23 53	23 53
10	23 53	23 53
11	23 53	23 53
12	23 53	23 53
13	23 53	23 53
14	23 53	23 53
15	23 53	23 53
16	23 53	23 53
17	23 53	23 53
18	23 53	23 53
19	23 53	23 53
20	23	23
21	03 43	03 43
22	23	23

エアポートウォーク

行先 / 時	平日（月～金） 西春駅	平日（月～金） 名古屋空港	土・休日 西春駅	土・休日 名古屋空港
6		40		44
7		01		05 38
8	50	06 31 50	50	05 34
9	25 55	10 40	25 55	04 34
10	25 55	04 34	25 55	04 34
11	25 55	04 34	25 55	04 34
12	25 55	04 34	25 55	04 34
13	25 55	04 34	25 55	04 34
14	25 55	04 34	25 55	04 34
15	25 55	04 34	25 55	04 34
16	25 55	04 34	25 55	04 34
17	25 55	05 36	25 55	04 34
18	25 55	06 36	25 55	04 34
19	25 55	05 34	25 55	04 34
20	25	04 33	25	04 43
21	05 45	13 53	05 45	23
22	25	33	25	03

空港西

行先 / 時	平日（月～金） 西春駅	土・休日 西春駅
6	15 35 59	24 59
7	20 44	20 52
8	07 24 52	19 52
9	27 57	27 57
10	27 57	27 57
11	27 57	27 57
12	27 57	27 57
13	27 57	27 57
14	27 57	27 57
15	27 57	27 57
16	27 57	27 57
17	27 57	27 57
18	27 57	27 57
19	27 57	27 57
20	27	27
21	07 47	07 47
22	27	27

伊勢山西

行先 / 時	平日（月～金） 西春駅	土・休日 西春駅
6	17 37	26
7	01 22 46	01 22 54
8	09 26 54	21 54
9	29 59	29 59
10	29 59	29 59
11	29 59	29 59
12	29 59	29 59
13	29 59	29 59
14	29 59	29 59
15	29 59	29 59
16	29 59	29 59
17	29 59	29 59
18	29 59	29 59
19	29 59	29 59
20	29	29
21	09 49	09 49
22	29	29

西豊場

行先 / 時	平日（月～金） 西春駅	土・休日 西春駅
6	18 38	27
7	02 23 47	02 23 55
8	10 27 55	22 55
9	30	30
10	00 30	00 30
11	00 30	00 30
12	00 30	00 30
13	00 30	00 30
14	00 30	00 30
15	00 30	00 30
16	00 30	00 30
17	00 30	00 30
18	00 30	00 30
19	00 30	00 30
20	00 30	00 30
21	10 50	10 50
22	30	30

北部市場北

行先 / 時	平日（月～金） 西春駅	土・休日 西春駅
6	20 40	29
7	05 26 50	04 25 57
8	13 29 57	24 57
9	32	32
10	02 32	02 32
11	02 32	02 32
12	02 32	02 32
13	02 32	02 32
14	02 32	02 32
15	02 32	02 32
16	02 32	02 32
17	02 32	02 32
18	02 32	02 32
19	02 32	02 32
20	02 32	02 32
21	12 52	12 52
22	32	32

西春駅

行先 / 時	平日（月～金） 名古屋空港	土・休日 名古屋空港
6	25 46	30 51
7	08 20 31 48	23 50
8	13 20 35 55	19 49
9	25 49	19 49
10	19 49	19 49
11	19 49	19 49
12	19 49	19 49
13	19 49	19 49
14	19 49	19 49
15	19 49	19 49
16	19 49	19 49
17	19 49	19 49
18	19 49	19 49
19	19 49	19 49
20	19 59	29
21	39	09 49
22	19	

【系統】1番 西春駅⇔名古屋空港　2番 西春駅⇔エアポートウォーク⇔名古屋空港
5番 西春駅⇔(快速)⇔名古屋空港
※赤字はエアポートウォークには止まりません。 ※■は西春～名古屋空港間快速便です。
※時刻表は変更される場合があります。最新情報は名鉄バスのホームページ等でご確認ください。

●バス運賃表

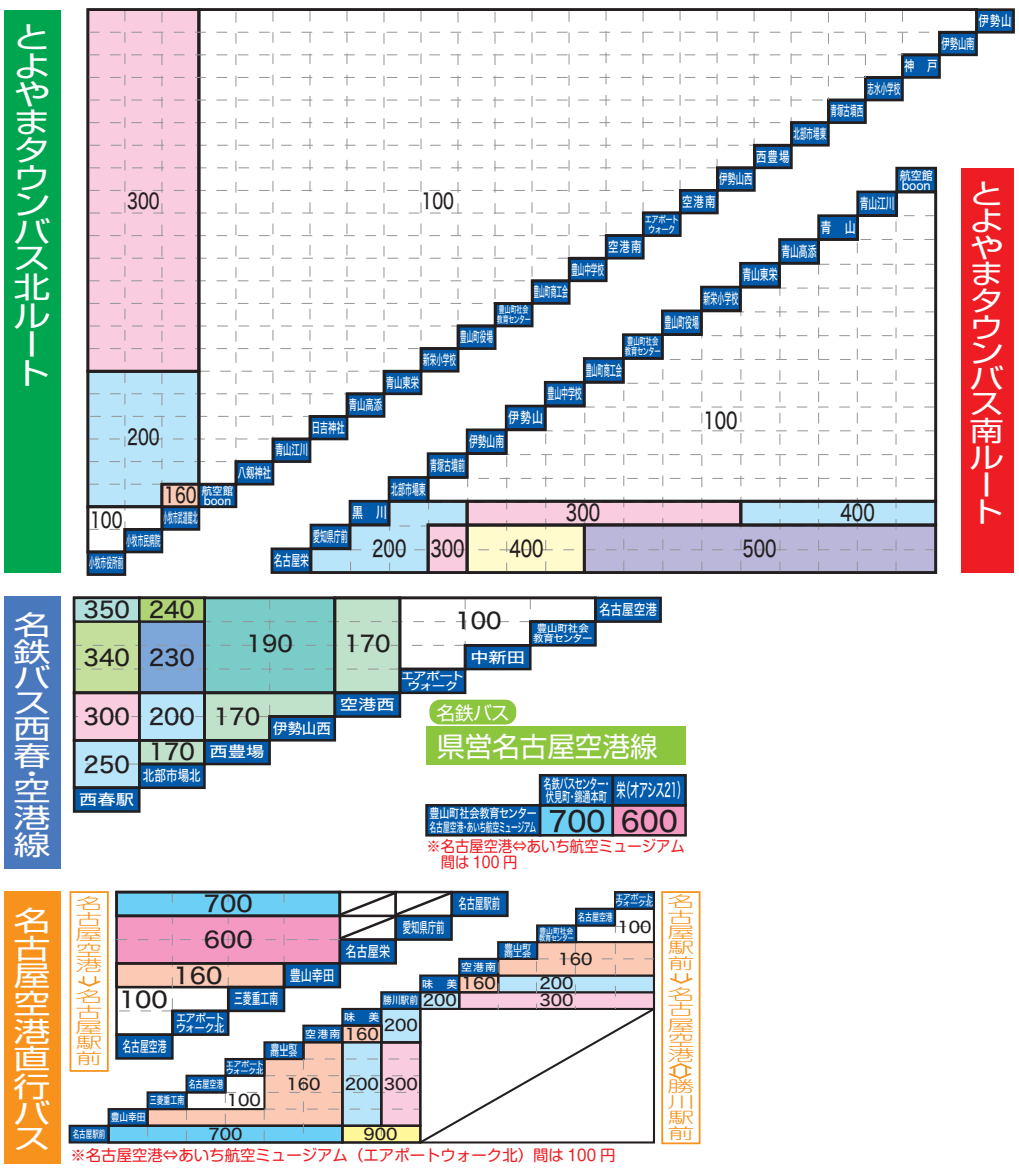

●タウンバス乗車券取扱所
クリエイトエス・ディー、ファミリーマート豊山和合橋店、ファミリーマート豊山中之町店、万代屋、セブンイレブン豊山町役場東店、ローソン豊山町青山店、エアポートウォーク名古屋サービスカウンター、豊山町役場会計課、ヨシヅヤ豊山テラス、セブンイレブン豊山町青山店

●1,000円セット　100円券×11枚つづり　●2,000円セット　200円券×11枚つづり

<バスの運行・忘れ物について>
とよやまタウンバス:あおい交通（株）本社　Tel (0568)77-0001　Fax (0568)73-7762
西春空港線:名鉄バス（株）春日井営業所　Tel (0568)92-5311　Fax (0568)92-7849
県営名古屋空港線:名鉄バス（株）名古屋中央営業所　Tel (052)561-5039　Fax (052)561-6118
名古屋空港直行バス:あおい交通（株）小牧東営業所　Tel (0568)79-6464　Fax (0568)79-6467
<このマップについて・公共交通全般について>
豊山町産業建設部まちづくり推進課　Tel (0568)28-0944　Fax (0568)29-3151