



ちくうじん
地空人くん

1月4日(土)、成人式を開催しました。両親やお世話になった方々への感謝の気持ちを、新成人代表のお2人が壇上で述べました。

特集

P2 所得税・住民税の確定申告

町政あんない

P4 エアポートビューマラソンに伴う交通規制

P5 なごや航空文化フェスタ2020

P6 職員採用試験 P7 会計年度任用職員募集

P8 大山川堤防道路工事説明会 P9 バナー広告募集

情報コーナー

P14 飲食店・事業所の受動喫煙対策

P15 エアポートインフォメーション

P10 キラリ健康ナビ / P12 子育てひろば / P16 まなびすと / P18 わいわいプラザ

小さな町で、大きな夢は育つ。



<https://www.town.toyoyama.lg.jp/>

広報とよやまを
スマホへお届け



特集

2月17日(月)～3月16日(月)

所得税・住民税の確定申告

国税である所得税は、納税者自身が所得と税額を自分で正しく申告し納税する「申告納税制度」となっています。申告が必要な方は、3月16日(月)までに申告書を提出してください。申告相談会場は、たいへん混み合いますので、郵送か電子申告(e-tax)での提出をおすすめします。

STEP1 ▼ 対象者がどうか確認する

1 所得税の確定申告が必要な方

所得税の確定申告が必要な方は、次のとおりです。

- ・令和元年中の給与収入金額が2千万円を超える方
- ・給与を1か所から受けていて、各種の所得金額(給与所得、退職所得を除く)の合計額が20万円を超える方

- ・給与を2か所以上から受けていて、年末調整をされなかった給与の収入金額と、各種の所得金額(給与所得、退職所得を除く)との合計額が20万円を超える方
- ・令和元年中の各種の所得金額の合計額(譲渡所得や山林所得を含む)から、所得控除を差し引き、その金額(課税される所得金額)に所得税の税率を乗じて計算した税額から配当控除額を差し引いた結果、残額のある方

※公的年金等の収入金額が4百万円以下で、かつ、公的年金等に係る雑所得以外の各種の所得金額が20万円以下である場合には、確定申告は必要ありません。ただし、所得税の還付を受ける場合は申告書の提出は必要です。公的年金等以外に収入がある場合には、町・

町・

県民税の申告は必要です。

2 町・県民税の申告が必要な方

令和2年1月1日現在に豊山町内に住所があり、令和元年中に所得があった方は、町・県民税申告書を提出してください。ただし、次の方は、申告書を提出する必要はありません。

- ・所得税の確定申告をする方
- ・所得が給与所得以外になく、令和2年1月1日現在において給与の支払いを受けている方(各種所得控除を受ける方は申告が必要な場合があります。)
- ・所得が公的年金等に係る所得以外になく、令和2年1月1日現在において公的年金等の支払いを受けている方(各種所得控除を受ける方は申告が必要な場合があります。)

所得のなかった方は、申告の義務はありません。ただし、国民健康保険税の減額や福祉関係の判定および所得証明を必要とされる場合の資料となりますので、申告されることをおすすめします。

町・

STEP2 ▼ 必要な物を準備する

次の物を準備してください。

- 給与や年金の源泉徴収票(原本)
- 事業所得(営業等または農業)、不動産所得がある方は収支内訳書(様式は役場などで配布しています。申告会場で提出される方は、必要事項を記載の上、持参してください。)
- その他の所得がある方は、その収支などがわかる書類(確定申告の手引や国税庁ホームページなどで確認して持参してください。)
- 各種控除を適用される方は控除を適用するために必要な書類(主な必要書類は次の表のとおりです。)

- 印鑑(認印可)
- 所得税の還付を受ける場合は還付金の振込先の分かるもの(申告者本人の口座に限ります。)
- 本人確認書類
- マイナンバーカードをお持ちの方:マイナンバーカードのみ
- マイナンバーカードをお持ちでない方:次の2種類
- ・番号確認書類(通知カードかマイナンバーの記載のある住民票

の写しのうちいずれか1つ)

- ・記載したマイナンバーの持ち主であることを確認できる書類(運転免許証、公的医療保険の被保険者証、パスポートなどのうちいずれか1つ)

※昨年の確定申告書の控えや利用者識別番号などの参考資料がある方は持参してください。

控除名	必要な書類など
社会保険料控除	社会保険料(国民年金保険料)控除証明書など ※国民年金保険料を2年前納された方で各年に分割して控除される方は、「社会保険料(国民年金保険料)控除額内訳明細書」をご記入の上、併せて持参してください。
生命保険料控除	生命保険料支払証明書
地震保険料控除	地震保険料支払証明書
障害者控除	身体障害者手帳や療育手帳、障害者控除対象者認定書など
医療費控除	医療費控除の明細書またはセルフメディケーション税制の明細書 ※平成29年分以後の医療費控除または医療費控除の特例(セルフメディケーション税制)のいずれかの適用を受ける方は、領収書を提出する代わりに「医療費控除の明細書」または「セルフメディケーション税制の明細書」を申告書に添付しなければならないこととされました。なお、平成29年分から令和元年分までについては、医療費等の領収書の添付または提示によることも可能です。 ※医療費等の合計金額をあらかじめ計算しておいてください。
寄附金控除	寄附した団体などから交付を受けた寄附金の受領証など

STEP3 申告方法を確認する

申告方法は次のとおりです。所得税は①・②・③で申告できます。町・県民税は①のイ(豊山町会場)で受け付けます。

①申告(相談)会場での提出
ア 名古屋会場(税務署が開設する申告会場)

▼開設期間 2月17日(月)～3月16日(月) ※土曜日・日曜日・祝休日は2月24日(月・休)および3月1日(日)のみ開設 午前9時15分～午後5時(受付終了:午後4時)

▼ところ 愛知県産業労働センター(ウインクあいち) ※名古屋空港直行バス「名古屋駅前」下車徒歩5分(案内図参照)

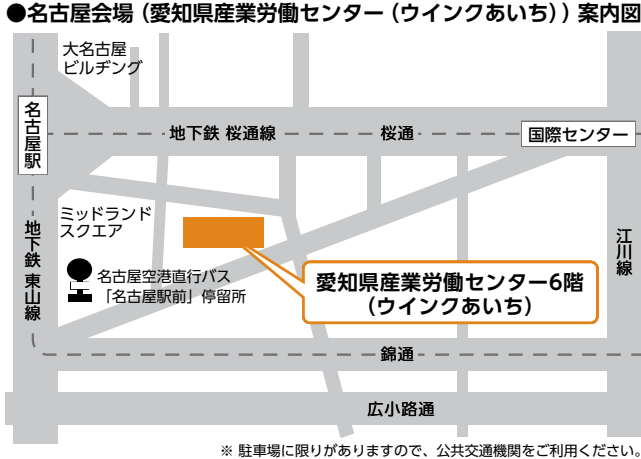

※ 駐車場に限りがありますので、公共交通機関をご利用ください。

イ 豊山町会場(無料税務相談所)

▼開設期間 2月17日(月)～3月16日(月) ※土曜日・日曜日・祝休日は除く 午前9時～正午、午後1時～午後4時(午前は午前11時までに、午後は午後3時までにご来場ください。)

▼ところ 役場2階会議室1・2 ※地区別の納税相談(申告) 受付日は別表のとおりです。

※住宅借入金等特別控除の申告、土地・株式等の譲渡所得、青色申告・収支内訳書(事業所得・不動産所得・農業所得)の未 completion 方に関する相談および申告は名古屋会場で受け付けます。

② 郵送で提出

国税庁ホームページの「確定申告書等作成コーナー」では、自動計算で申告書が作成・印刷できます。印刷した申告書は税務署に郵送等で提出できます。

③ スマートフォンやパソコンからの電子申告(e-tax)

ID・パスワードを利用して、スマートフォンやパソコンから直接申告ができるようになりました。IDとパスワードは最寄りの税務署で発行できます。詳しい利用方法に関しては、国税庁ホームページをご覧ください。

● 豊山町会場 地区別納税相談(申告) 受付日

開設日	地区名等
2月17日(月)	青塚1、諏訪(税務署、税理士来庁)
2月18日(火)	新田1、西之町1(税務署、税理士来庁)
2月19日(水)	伊勢山3、大門(税務署、税理士来庁)
2月20日(木)	中之町、九十野(税務署、税理士来庁)
2月21日(金)	下青山、中稲(税務署、税理士来庁)
2月25日(火)	青塚2(税務署、税理士来庁)
2月26日(水)	新田2、農業所得のある方
2月27日(木)	新田3、農業所得のある方
2月28日(金)	青塚3
3月2日(月)	新町北、新町南
3月3日(火)	伊勢山1、上東
3月4日(水)	名栗2
3月5日(木)	豊山団地1、上西
3月6日(金)	伊勢山2
3月9日(月)	西之町2、分譲住宅
3月10日(火)	豊山団地2、名栗1
3月11日(水)	栄
3月12日(木)	所得税の還付申告をされる方 町内全域未申告者
3月13日(金)	所得税の還付申告をされる方 町内全域未申告者
3月16日(月)	所得税の還付申告をされる方 町内全域未申告者

税に関する

作品の展示

豊山町会場では、名古屋西納税貯蓄組合連合会が選定した小中学生の税に関する作文と習字を展示しています。会場における際は、あわせてご覧ください。

▼問合せ 名古屋西税務署(確定申告) ☎052・521・8251 (確定申告に関する問合せは、自動音声案内により「0」を選択してください。)
税務課係(町・県民税申告) ☎28・2434

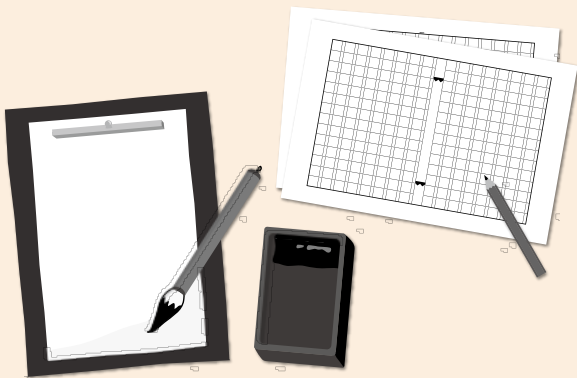

町政あんない

3/1

交通規制にご協力を エアポートビューマラソン

3月1日(日)、第12回とよまエアポートビューマラソンの開催に伴い、別図のとおり神明公園周辺と大山川右岸・左岸堤防道路(神明公園くぐりみ橋区間)の町道の車両(自動車・自転車)の通行を規制します。



交通規制区間周辺にお住まいの方や、付近を通行される方々には、ご不便をおかけします。う回などのご協力をお願いします。

規制時間は午前8時50分頃～午前11時50分頃です(競技の進行やコース上の走者の状況などによって、順次規制を解除していきます。)

神明公園へはマイクロバスをご利用ください。社会教育センター(役場)新築小学校(神明公園を往復するマイクロバ

スを運行します。どなたでも無料でお乗りいただけます。運行時間は午前7時10分～午後1時です(午前9時30分頃～午前10時30分頃は運休します)。

3/1

とよまタウンバス 一部区間運休

3月1日(日)、とよまエアポートビューマラソンによる交通規制により、タウンバスの一部区間の運休と経路の変更を行います。ご理解とご協力をお願いします。

以下の網掛けの時刻には「航空館boon」のバス停を通過、停車りません。

[小牧市役所前] → [北部市場東]		[北部市場東] → [小牧市役所前]	
バス停	時刻	バス停	時刻
小牧市武道館北	9:30 11:20	八剣神社	10:45
航空館boon(運休)	9:41 11:31	航空館boon(運休)	10:46
八剣神社	9:42 11:32	小牧市役所前	11:00

以下の網掛けの時刻には「航空館boon」のバス停を運休、「青山江川」のバス停が始発・終着となります。

[航空館boon] → [名古屋栄]			[名古屋栄] → [航空館boon]		
バス停	時刻		バス停	時刻	
航空館boon(運休)	9:13	10:13 11:13	青山江川(終着)	10:37	11:37
青山江川(始発)	9:16	10:16 11:16	航空館boon(運休)	10:41	11:41

2/4~18

空家等対策計画案への意見募集

空家等に関する施策を総合的かつ計画

▼問合せ 産業・都市政策課 産業・観光係 ☎28・0944、お問い合わせ ☎77・6347

的に推進するために、空家等対策の推進に関する特別措置法に基づき、「豊山町空家等対策計画」の策定を進めています。計画案に対するご意見を募集します。

▼意見の提出方法 お名前・ご住所をご記入の上、次によりご提出ください。様式は自由です。

▼持参 役場2階6番窓口(産業・都市政策課)

▼郵送 〒480・0292 所在地記載不要 豊山町役場産業・都市政策課都市政策係宛て

▼メール toshiseisaku@town.toyoyama.g.jp ☎29・3151

▼提出期間 2月4日(火)～18日(火)

▼資料閲覧 案は町ホームページに掲載するほか、役場1階情報コーナー、産業・都市政策課窓口で閲覧できます。

▼問合せ 産業・都市政策課都市政策係 ☎28・2463

豊山町の資料を探しています

昭和47年に「豊山町史」が刊行されてから、約50年が経過。この間、町の道路交通網や景観など町の状況は大きく変化し、新たな歴史が積み重ねられてきました。町では令和4年の町制50周年に向けて、新たな町史編さんを行っています。

「古い写真や資料が家にある」という方は、ぜひ情報をお寄せください。

★こんな資料を探しています。

- ・古文書や古い日記
- ・昔の豊山の風景などを映した写真
- ・昔の地図
- ・戦前の町内で刊行された雑誌

▼提出・問合せ 生涯学習課生涯学習係(役場3階10番窓口) ☎28・0396

プレミアム付商品券 購入期限

消費税率引き上げに伴い、低所得者・子育て世帯の消費に与える影響の緩和を図ることを目的として、豊山町プレミアム付商品券発行事業を行っています。購入引換券をお持ちの方でまだ商品券を購入されていない方は忘れずにお求めください。

▼販売期限 2月28日(金)

▼販売場所 豊山町商工会

購入の際には、購入引換券と本人確認書類をお持ちください。

▼問合せ 産業・都市政策課産業・観光係 ☎28・0944

屋外広告物のルール

ポスター・はり紙・立看板・広告塔など、屋外広告物の設置については、愛知県屋外広告物条例により、表示面積などが細かく定められています。屋外に広告物を出すときには、事前にご相談ください。

▼問合せ 産業・都市政策課都市政策係 ☎28・2463

2/15 なごや航空文化フェスタ2020

▶とき 2月15日(土) 参加無料

▶ところ 社会教育センター

○PROJECT 1「航空文化トーク」【要申込】

▶テーマ 周りに話したくなるJAXA航空宇宙のお話し～「はやぶさ2」から航空技術まで盛りだくさん～

▶内容 2014年に打ち上げられた小惑星探査機「はやぶさ2」の最新情報や航空科学技術などについてご講演いただきます。

▶とき 午前10時30分～正午
(開場 午前10時)

▶ところ 社会教育センター2階ホール

▶定員 約300人

▶講師 国立研究開発法人宇宙航空研究開発機構(JAXA) 航空技術部門事業推進部 計画マネージャ 岸 晃孝(きし あきたか)氏

▶講師略歴 1995年 宇宙開発事業団(現JAXA)に入社。JAXA事業全般の広報報道業務、月惑星探査事業の企画推進などに携わる。現在は、JAXAの中でも航空事業の推進を担当。

○申込方法

PROJECT 1 航空文化トークへ参加するためには申込みが必要です。「航空文化トーク参加希望」と明記し、郵便番号、住所、氏名、電話番号、参加希望人数をご記入の上、往復ハガキかファクス、メールで下記までお申し込みください。後日、事務局より入場整理券を送付します。申込み多数の場合は抽選となります。(1枚5名まで。重複申込み不可)

▶締切り 2月5日(水) 必着

○PROJECT 2「航空ふれあい広場」【申込不要】

航空をテーマにした、子どもから大人まで楽しめるワークショップや展示等を行います。

▶とき 午前10時～午後4時

▶ところ 社会教育センター1階アリーナ

①学ぼう!空のあれこれ

航空・宇宙関連の仕事に携わっている空のスペシャリストから、仕事内容や空のあれこれについて御紹介いただきます。

②遊ぼう!子どもワークショップ

- ◆いろいろな紙飛行機をつくって飛ばそう!
- ◆フライトシミュレーターで操縦してみよう!
- ◆航空会社の制服を着てみよう!
- ◆ドローンを操縦してみよう!
- ◆名古屋空港マスコットキャラクター「なごぴょん」のめりえコーナー

○PROJECT 3「航空写真・映像展」【申込不要】

▶とき 午前10時～午後4時

▶ところ 社会教育センター1階アリーナ

○主催 名古屋空港周辺環境対策協議会(名古屋市・春日井市・小牧市・豊山町及び賛助会員18企業)

○申込み・問合せ

〒460・0002

名古屋市中区丸の内3-19-1 ライオンビル
なごや航空文化フェスタ事務局宛

☎052・961・3832

(午前10時～午後5時 土日祝日を除く)

☎052・959・2235

Eメール info@kokubunka.com

※内容は都合により予告なく変更する場合があります。

2/16 とよやまヒコーキのおしごとと参観日

県営名古屋空港を利用するヒコーキ関連事業者にご協力いただき、普段は見られない「ヒコーキのおしごと」について一般の方にご紹介します。

▶とき 2月16日(日) 午前10時～午後3時

▶入場料 無料 ▶参加申込み 不要

①ヒコーキのお仕事の紹介

パネル展示や動画上映を行います

②体験イベント

- ◆愛知航空防災隊の制服体験
- ◆FDAパイロット・CA制服体験
- ◆CAによるプチマナー講習

▶問合せ 総務課企画・情報係 ☎28・0913 ☎29・1177 メール kikaku@town.toyoyama.lg.jp

▶ところ あいち航空ミュージアム メッセプラザ

③ヒコーキダーツ

命中するとFDAグッズなどの非売品をプレゼント。

ほかにも、当日正午まで会場で受付を行う抽選によりご参加いただける「愛知県防災航空隊のおしごと見学」などがあります。

※内容は都合により予告なく変更する場合があります。

令和元年度職員採用試験

令和2年4月採用予定の職員を次のとおり募集します。

募集職種	保育士職	技術職（土木・建築）
募集人数	2人程度	1人程度
受験資格	①昭和55年4月2日以降に生まれた方 ②学校教育法による高等学校以上を卒業した方が令和2年3月末までに短期大学以上を卒業見込みの方 ③保育士の有資格者が令和2年3月末までに資格取得見込みの方	①土木系または建築系の学科を履修し、学校教育法による高等学校以上を卒業した方 ②令和2年3月末までに同一の民間企業（国及び地方公共団体を含む。）において、常勤で連続5年以上、土木または建築の設計、施工管理等に関する職務経験（休業の期間を除く。）がある方 ③【建築のみ】一級または二級建築士の有資格者
試験日・試験内容	第1次試験	3月1日（日） 専門試験、作文試験、性格特性検査、実技試験
	第2次試験	3月19日（木） 予定 面接試験
提出書類	<ul style="list-style-type: none"> ・申込書 ・最終学歴の卒業（見込）を確認できる書類（卒業証明書等） ・返信用封筒（長形3号[120mm×235mm]の封筒に郵便番号・住所・氏名を記入して、84円分の切手を貼ったもの） ・保育士証の写し（有資格者に限る） ・【建築のみ】一級または二級建築士免許証の写し 	
申込み	2月14日（金）までに役場3階8番窓口総務課総務・人事係に持参するか郵送してください。郵送の場合は2月14日（金）までの消印有効です。	
合格発表日	第1次試験	3月12日（木） 予定
	第2次試験	3月24日（火） 予定
募集要項・申込書の配布	募集要項と申込書は、町のホームページからダウンロードできます。役場3階8番窓口総務課総務・人事係でも配布します。なお、郵送を希望する場合は、返信用封筒（A4判が入る大きさの封筒に郵便番号・住所・氏名を記入して、120円分の切手を貼ったもの）を同封の上、請求してください。	
勤務条件	勤務日	月曜日から金曜日まで（祝日及び年末年始を除く）※配属先により異なることがあります。
	勤務時間	午前8時30分～午後5時
	給与	短大卒：約173,000円、大卒：約193,000円 大卒（職務経験8年）：約240,000円 大卒（職務経験18年）：約288,000円 ※令和2年1月1日現在の給料月額に地域手当を加えたものです。 ※その他、扶養手当、通勤手当、住居手当などの諸手当を条件に応じて支給します。また、期末手当、勤勉手当を年2回（6月、12月）支給します。 ※職務経験等に応じて増額される場合があります。
	福利厚生	愛知県市町村職員共済組合に加入

任期付職員（保健師職）採用試験

令和2年4月採用予定の任期付職員を次のとおり募集します。

募集職種	保健師職			
業務内容	保健センターにおける保健師業務	試験日	2月27日（木）	
募集人数	1人	試験内容	作文試験・面接試験	
勤務条件	任期	令和2年4月1日～令和3年8月31日	提出書類	
	勤務日	月曜日～金曜日（祝休日、年末年始を除く）		
	勤務時間	午前8時30分～午後5時15分		
	給与	給料月額201,200円（令和2年4月1日見込み） その他、各種手当を条件に応じて支給	申込み	2月14日（金）までに役場3階8番窓口総務課総務・人事係に持参するか郵送してください。郵送の場合は2月14日（金）までの消印有効です。
	社会保険	愛知県市町村職員共済組合に加入	合格発表	3月10日（火） 予定
受験資格	<ul style="list-style-type: none"> ・学校教育法による短期大学以上を卒業した方が令和2年3月末までに卒業見込みの方 ・保健師の有資格者が令和2年3月末までに資格取得見込みの方 	募集要項・申込書の配布	募集要項と申込書は、町のホームページからダウンロードできます。役場3階8番窓口総務課総務・人事係でも配布します。なお、郵送を希望する場合は、返信用封筒（A4判が入る大きさの封筒に郵便番号・住所・氏名を記入して、120円分の切手を貼ったもの）を同封の上、請求してください。	

このページの問合せ・郵送先 総務課総務・人事係 ☎28-0395
郵送先：〒480-0292（所在地記載不要）豊山町総務部総務課総務・人事係 宛て

会計年度任用職員募集

令和2年4月採用予定の会計年度任用職員を次のとおり募集します。

職種	勤務内容	勤務場所	募集人数	応募資格	時間給	勤務日	勤務時間
放課後児童クラブ指導員	なかよし会(学童保育)児童の生活指導	豊山なかよし会又は志水なかよし会	2人	—	1,030円～	月曜日～金曜日(祝日等を除く)月に1回程度土曜日勤務あり(週5～6日)	午後1時30分～午後6時30分のうち必要な時間土曜日・夏休み・冬休み・学校の代休日は、午前8時～午後6時30分の間で必要な時間
保育士(週37.5時間)	町立保育園における保育業務(0・1・2歳児)	豊山保育園又は富士保育園	3人程度	保育士資格	1,220円～	月曜日～金曜日(祝日等を除く)(週5日)年に数回土曜日勤務あり(振替休暇あり)	午前8時30分～午後4時45分
保育士(週37.5時間未満)	複数担任、加配保育、フリー)			幼稚園教諭資格	1,140円～		
保育園用務員	町立保育園における用務			保育士資格	1,170円～		
				幼稚園教諭資格	1,100円～		
保育園給食調理員	町立保育園における給食調理	—	2人	—	1,020円～	月曜日～金曜日(祝日等を除く)2か月に1回程度土曜日勤務あり(振替休暇あり)(週5日)※勤務日は相談に応じます。	月曜日～金曜日午前8時30分～午後4時15分土曜日午前8時30分～午後0時30分※勤務時間は相談に応じます。
児童館指導員	総合福祉センターにおける児童館運営、施設管理業務	総合福祉センターしいの木又は南館ひまわり	1人	—	990円～	月曜日～土曜日(祝日等を除く)のうち5日	午前8時30分～午後5時30分のうち7時間※勤務時間は相談に応じます。
				児童厚生員	1,030円～		
				保育士資格、幼稚園・小学校・中学校・高等学校教諭免許	1,100円～		
学校給食配膳員	町立小中学校における学校給食の配膳業務	豊山小学校、新栄小学校、志水小学校又は豊山中学校	4人	—	990円～	月曜日～金曜日(祝日等と学校の春・夏・冬休み期間中を除く)(週5日)	午前10時～午後2時30分

※時間給は、人事院勧告反映後の金額です。

共通事項

報酬等	報酬と通勤費に加え、期末手当が支給されます。詳細は、豊山町会計年度任用職員採用試験募集要項によります。
休暇	年次有給休暇、疾病等の場合に与えられる病気休暇、結婚・出産・忌引・夏季等の特別休暇(有給又は無給休暇)があります。また、一定の条件を満たす職員は、介護休暇、育児休業等を取得することができます。
服務	地方公務員法の「分限・懲戒」及び「服務」の規定が適用されます。ただし、営利企業への従事等の制限は適用外となります。そのほか、豊山町会計年度任用職員採用試験募集要項によります。町内在住者は自動車通勤不可。
採用試験	・職場適応性検査 令和2年2月22日(土)に実施(20分程度) ・面接試験 令和2年2月下旬以降に順次実施
申込方法	2月14日(金)までに①申込書(顔写真添付)、②資格証明書類の写し(有資格者のみ)、③返信用封筒(長形3号[120mm×235mm]の封筒に郵便番号・住所・氏名を記入して84円分の切手を貼ったもの)を役場3階8番窓口総務課総務・人事係へ提出してください。郵送の場合は2月10日(月)までの消印有効です。郵送先:〒480-0292(所在地記載不要) 豊山町総務課総務・人事係
募集要項・申込書の配布	募集要項と申込書は、町のホームページからダウンロードできます。役場3階8番窓口 総務課総務・人事係でも配布します。郵送を希望する場合は、返信用封筒(A4版が入る大きさの封筒に郵便番号・住所・氏名を記入して、120円分の切手を貼ったもの)を同封の上、請求してください。

2/29 多文化共生交流会

そして、夢中になった～マンガの国際的な魅力～

日本人が大好きなマンガ文化。世界的にも高く評価され、多くの外国人から人気を集めています。マンガの魅力はどこにあるのでしょうか？ストーリー構成やキャラのセリフの翻訳のされ方まで、国際交流員のグローバルな視点からお伝えします。



講師のシリアは、アメリカの大学を卒業後、昨年8月から豊山町役場で勤務しています。講座を通して町民の皆様との交流も深めたいと思っています。

- ▶と き 2月29日(土) 午前10時～正午
- ▶と ころ 社会教育センター3階 視聴覚室
- ▶講 師 シリア・ラングフォード国際交流員
- ▶定 員 30人(先着順、要申込み)
- ▶申込締切 2月21日(金)まで

3/14 男女共同参画レインボースクール

心も体もリラックス 初めてのヨガ教室(女性向け講座)

仕事に家事、育児、趣味など、忙しい毎日の中、ご自分の健康に不安をお持ちの方も多いと思います。

いま話題の“ヨガ”を体験してみませんか？ヨガは体のストレッチになるだけでなく、心を穏やかにする呼吸法や、やさしいポーズで深いリラックス感を得ることができます。ストレス解消にも最適です。

今回は、いすに座った状態でできる簡単なヨガを行います。初心者でも安心してご参加いただけます。

- ▶と き 3月14日(土) 午前10時～午前11時30分
- ▶と ころ 東部学習等供用施設 集会室
- ▶講 師 朝長いづみ氏(健康運動指導士)
- ▶参加費 無料
- ▶持ち物等 動きやすい服装、飲み物、タオル
- ▶定 員 30人(先着順、要申込み)
- ▶申込締切 3月6日(金)まで

申込み・問合せはいずれの講座も 総務課企画・情報係

☎28・0913 ☎29・1177 メールkikaku@town.toyoyama.lg.jp

2/25 大山川堤防道路工事説明会

現在整備を進めております大山川堤防道路の全体計画がまとまりましたので、説明会を開催します。

▼とき 2月25日(火) 午後7時～

▼ところ 社会教育センター2階 研修室1

▼問合せ 建設課土木・農政係 ☎28・0380

Info 農業委員候補者の推薦・応募

町農業委員の任期満了(令和2年7月19日)に伴い、次期委員の推薦の受付・募集を行います。

▼人数 16人

▼任期 3年間

▼報酬 町特別職の職員で非常勤のもの
の報酬及び費用弁償に関する条例による

▼推薦又は募集受付期間 2月25日(火)～3月25日(水)

▼主な資格要件

推薦を受け、又は応募できるのは、次のいずれにも該当する方です。ほかにも要件がありますので、詳しくはお問い合わせください。

①令和2年7月20日現在で満20歳以上の方

②法令等による兼職が禁止されている職に就いていない方

▼推薦又は応募の方法

所定の推薦書又は応募申込書に所要事項を記入の上、締切日までに役場2階7

番窓口建設課に提出してください(郵送による提出も可(締切日必着))。詳しくは、町ホームページの募集要項をご参照ください。

※法律等により推薦書又は応募申込書に記載された事項は、住所事項を除き、全て公表となります。

※本籍地が発行する「身分証明書」を必ず添付してください。

▼問合せ 建設課土木・農政係 ☎28・0380

2/12~26 公共下水道事業計画案の縦覧

公共下水道事業計画を変更するため、次のとおり事業計画案の縦覧を行います。この案に意見のある方は、縦覧期間満了の日までに町に対し意見書を提出することができます。

▼縦覧期間 2月12日(水)～26日(水) ※土、日、祝休日を除く開庁時間

▼縦覧場所 役場2階7番窓口建設課

▼問合せ 建設課下水道係 ☎28・0940

Info ごみ出し方

ごみや資源を出すときは、次のことを守ってください。

▼可燃ごみ・不燃ごみ
可燃ごみ・不燃ごみを前日から出すと猫やカラス等により、ごみ袋が荒らされ、近所迷惑になり、また、不法投棄や放火を誘発する原因になります。収集日当日の朝8時30分までに出してくださ

い。

▼有害ごみ 蛍光管、スプレー缶、乾電池、ライターなどの有害ごみをリサイクルしています。有害ごみの排出は、ごみ袋には入れず、次のように出してくだ

い。

▼蛍光管 役場1階2番窓口住民課かりサイクルステーションにお持ちください。なお、電球、LED製品、割れた蛍

光管は不燃ごみで出してください。

▼スプレー缶 穴を空けず、リサイクル資源として出してください。

▼乾電池 公共施設や販売店に設置してある電池回収箱に入れてください。

▼ライター 役場1階ロビーやリサイクルステーションに設置してあるライター回収箱に入れてください。

▼問合せ 住民課環境係 ☎28・9160

Info 生ごみを減らそう

家庭から出される可燃ごみのうち、約4割を生ごみが占め、そのうち約8割が水分と言われています。生ごみを出す前にひとしぼりすると、生ごみの重量の約1割を減量することができます。本町の

場合、年間約百トンの生ごみを減量することができま

す。家庭から出る生ごみを減らすため、次のような「生ごみの水切り」の取組みを推奨しています。

○野菜は洗う前に皮むきをする。

○生ごみは濡らさないよう、野菜くずが出たら、すぐに袋に入れる。

○野菜くずは新聞の上に置き、天日干しをしてから可燃ごみに出す。

○三角コーナーを傾けておくと、水分が切れます。

▼問合せ 住民課環境係 ☎28・9160

Info 飼い主のルールとマナー

ペットの飼い主の方はルールやマナーを守ってください。

▼犬の放し飼いはしない。散歩の際には、必ずリード(引き綱)をつける。

▼無駄吠えをしないようにしつける。

▼公園の砂場や他人の家の前などではフン・尿をさせないようにしつけ、フンの後始末は、飼い主が責任をもって行う。

尿は、散歩時に水のペットボトルを携帯し、洗い流すようにこころがける。日頃のしつけは、災害時の避難対策につながります。

▼飼い主のいない猫などには無責任に餌を与えないようにする。

▼問合せ 住民課環境係 ☎28・9160

※犬の飼い方やしつけなどの相談は、愛知県動物保護センター尾張支所(☎0586・78・2595)で受けられます。

2月は児童手当の支給月

今月は、児童手当（10月～1月分）の支給月です。2月10日（月）に受給者の指定金融機関口座に振り込みますのでご確認ください。

▼問合せ 福祉課子育て支援係 ☎28・0936

バナー広告募集

町ホームページに掲載する有料のバナー広告を募集します。

▼掲載場所 町ホームページのトップページ下段

▼掲載料 1枠あたり月額5千円（税込）

▼掲載規格 縦60ピクセル、横120ピクセル

▼形式 GIFかJPEG形式で静止画

▼データ容量 10キロバイト以下

▼デザイン・色彩 町のイメージを損なわないものであること

▼掲載期間 4月1日（水）から1年間

相談

よろず相談

とき 2月19日（水）
午後1時～午後3時
ところ 役場3階会議室3
相談員 行政相談委員・人権擁護委員
問合せ 総務課総務・人事係
☎28・6003
福祉課福祉係
☎28・0912

消費生活相談

とき 2月5日（水）、2月19日（水）
午後1時～午後3時
ところ 役場3階会議室3
相談員 消費生活相談員
問合せ 産業・都市政策課 産業・観光係
☎28・0944

心配ごと相談

とき 2月18日（火）
午後1時30分～午後3時
ところ 総合福祉センターしいの木
2階相談室
相談員 民生児童委員
問合せ 社会福祉協議会
☎29・0002

法律相談

弁護士による無料の法律相談を毎月開催しています。事前の予約（先着順）が必要です。予約状況により来月以降の申込みとなります。

とき 2月19日（水）
午後3時～午後5時
（1人30分程度）
ところ 役場3階会議室4
対象者 町内に在住か在勤の方
（1人2回まで）
予約方法 前日までに電話か役場3階
11番窓口でお申し込みください。
総務課総務・人事係
☎28・6003

いのちの相談

「いのちの電話」（通話無料）
受付時間 毎月10日
午前8時～翌日の午前8時
☎0120・783・556
[名古屋いのちの電話]（通話有料）
受付時間 24時間いつでも
☎052・931・4343
問合せ 福祉課福祉係
☎28・0912

身体障がい者等相談

とき 2月12日（水）
午前10時～午前11時30分
ところ 総合福祉センター
しいの木2階相談室
☎39・0776（電話相談可）
相談員 身体障害者相談員
福祉課福祉係
☎28・0912

障がい者就業相談（要予約）

とき 月曜日～金曜日（祝日除く）
午前8時30分～午後5時15分
ところ 役場1階相談室
相談員 尾張中部障害者就業・生活支援センター職員
福祉課福祉係
☎28・0912

母子家庭自立支援・就業相談

とき 2月12日（水）
午前10時～午後3時30分
ところ 役場1階相談室
相談員 愛知県母子自立支援員
福祉課福祉係
☎28・0912

女性相談（要予約）

とき 2月20日（木）
午前10時～午後3時30分
ところ 役場1階相談室
相談員 愛知県女性相談員
福祉課福祉係 ☎28・0912

（1か月単位でも掲載できます）

▼申込締切 3月10日（火）

▼申込み 申込書に必要事項を記入し、広告画像案を添えて役場3階11番窓口総務課に郵送か持参でお申し込みください。申込書は、ホームページからダウンロードできます。

▼問合せ 総務課企画・情報係 ☎28・0913

Info 自転車用ヘルメットの購入費補助

自転車用ヘルメットの購入費を次のとおり補助しています。

▼対象者 町内在住の65歳以上の高齢者と中学生以下の子ども ※中学生以下の子どもの場合は、保護者が申請を行ってください。

▼補助金額 ヘルメット購入費用の2分の1（上限は2千円）

▼対象ヘルメット 次の条件をすべて満たすもの

① 町内の店舗において新品で購入したもの
【店舗】

・サイクルショップ高桑（豊場字四面堂67番地）

・SWENエアポートウォーク名古屋店（豊場字林先1番8 エアポートウォーク3F）

・トイザらス西春日井店（豊場字大山139番地17）

② 次のいずれかの安全認証に適合したものの



▼申請方法 以下のものを役場3階12番窓口防災安全課に提出してください。

① 自転車用ヘルメット購入費補助金交付申請書兼請求書（窓口で配布）

② ヘルメットの領収書

③ ヘルメットの安全認証適合が分かる書類など（ヘルメット現物提示でも可）

④ 印鑑（シャチハタでも可）

⑤ 振込希望の口座情報が分かるもの（①に記入していただきます。）

※申請は使用者1人につき1回限り

▼申請期限 ヘルメットを購入した日から起算して6か月間

▼問合せ 防災安全課防災安全係 ☎28・03555

2/19 Jアラート訓練放送

Jアラート（全国瞬時警報システム）は、緊急地震速報や、弾道ミサイル情報などを、各自治体の防災行政無線（屋外スピーカー）を通じて瞬時に自動放送し、被害の軽減に役立てるシステムです。このJアラートによる訓練放送を次の日程で行います。本放送とお間違いないようお願いください。

▼とき 2月19日（水）午前11時頃

▼実施内容 Jアラートの動作確認を目的とした訓練放送

▼放送内容 「（チャイム）これは、Jアラートのテストです（三回繰り返す）。こちらは『こうほうとよやま』です。（チャイム）」

▼問合せ 防災安全課防災安全係 ☎28・03555

不妊検査や不妊治療費の一部を補助します。

町では不妊検査や不妊治療費の一部を助成しています。

▶**対象者**

- ①法律上の夫婦であって、ともに豊山町に住所を有する方
- ②夫婦の前年の所得の合計が730万円未満である方
- ③医療保険の被保険者、組合員、被扶養者
- ④生活保護世帯でない方

▶**補助対象治療範囲**

- ①不妊検査
- ②一般不妊治療（体外受精、顕微授精の特定不妊治療は除く）

▶**補助額**

一般不妊治療に要した自己負担額の2分の1(千円未満切捨て)

※一組の夫婦に対して年度ごとに上限5万円。通算して2年間補助を受けることができます。（医師の判断による治療中止期間は除きます）

▶**申請方法**

平成31年3月から令和2年2月までの治療費について、令和2年3月31日（火）までに保健センターに申請してください。申請には治療に係る領収書の他、所定の書類が必要です。事前に保健センターに書類をとりに来ていただくか町公式ホームページよりダウンロードしてください。

▶**問合せ** 保健センター ☎28・3150

高齢者の健康

事業名	とき	対象	ところ
健康ほっとサロン 予約不要	2月4日（火）、18日（火） 午後2時～午後3時	60歳以上の方	総合福祉センター ひまわり
元気はつらつサロン 予約不要	2月5日（水）、12日（水）、19日（水） 午後1時30分～午後2時30分	60歳以上の方	総合福祉センター しいの木
うたごえクラブ 予約不要	2月13日（木） 午前10時～午前11時	60歳以上の方	総合福祉センター さざんか
オレンジカフェしいの木 予約不要	2月25日（火） 午後1時30分～午後3時	認知症の方やその家族、その他の住民の方	総合福祉センター しいの木
まちかど健康長寿教室 予約不要	2月4日（火） 午後1時30分～午後3時30分	65歳以上の方	保健センター
	2月21日（金）午前10時～正午		富士学習等供用施設
介護支援ボランティア 説明会	2月17日（月） 午前10時～午前11時	65歳以上で要支援・要介護認定等を受けていない方 （持ち物：介護保険被保険者証、保険登録料250円、印鑑）	保健センター

包括支援センターあおぞらだより

在宅医療普及啓発講演会

映画「ピア～まちをつなぐもの～」 上映会を開催します

在宅医療とは？

通院や入院ではなく、自宅などの生活の場で、診療や治療、処置などを行うのが「在宅医療」です。

映画「ピア」とは？

在宅医療に関わる医師等や現場への取材・情報収集を元に作成された、在宅医療や介護について紹介する作品です。在宅医療をテーマに、人や地域との繋がりの尊さを描き、笑って泣けて、人生に前向きになれる心温まる感動作です。

▶**とき**

3月14日（土）午後2時～午後4時
（午後1時30分から受付開始）

▶**ところ**

清洲市民センター1階ホール（住所：清須市清洲弁天96-1）

▶**対象者**

65歳以上の住民とその家族

▶**定員**

25名 ※先着順

▶**申込み**

2月3日（月）から、鑑賞チケットを地域包括支援センターで配布します（希望者は送迎付き）。

▶**送迎について**

この上映会は、清須市・北名古屋市・豊山町が西名古屋医師会に委託している「在宅医療サポートセンター」の事業であるため、会場は清須市となります。当日は役場より送迎バスを運行する予定です。

▶**申込み・問合せ**

地域包括支援センター あおぞら ☎28・0932

相談・健康づくり

事業名	とき	内容
成人健康相談 要予約	2月26日(水) 午後1時～午後2時30分	保健師による健康相談 対象者：住民の方
こころの健康相談 要予約	2月14日(金) 午前10時～正午	臨床心理士によるこころの健康相談 対象者：住民の方

健康診査・がん検診

事業名	とき	対象・持ち物	費用	指定医療機関
子宮がん検診 予約不要	2月29日(土)まで	対象者：20歳以上の女性 持ち物：保険証・印鑑	頸部1,300円 体部800円 ※30歳～40歳の方はHPV (ヒトパピローマウイルス)検査も 同時に受けられます。(費用：無料) ※体部検査は医師が必要と認めた方のみ	小林産婦人科 師勝産婦人科 藤の花レディース クリニック
骨粗しょう症 検診 要予約	2月29日(土)まで	対象者：30歳以上の女性 持ち物：保険証・印鑑	400円	N.キッズレディース クリニック

※対象年齢は平成31年4月1日現在の年齢です。70歳以上の方は検診料が無料です。

※町障害者医療受給者、住民税非課税世帯の方は検診料が無料です。

対象の方で検診を受ける場合は事前に保健センターにお越しください。

風しん抗体検査・定期予防接種

事業名	とき	対象	費用	実施機関
風しん 抗体検査	令和4年 3月末まで (3年間)	昭和37年4月2日～昭和54年4月1日 生まれの男性	クーポン券持参で 抗体検査・予防接 種とも無料で受け ることができま す。 ※今年度は昭和47年4月2 日～昭和54年4月1日生ま れの男性の方に5月にク ーポン券を送付してい ますが、昭和37年4月2 日～昭和47年4月1日生 まれの方についても希 望があればクーポン券 を発行します。ご希 望の方は保健センター へお問い合わせください。	杉山医院、N.キ ッズレディースク リニック、とよ山内 科クリニック、わか ばファミリークリ ニック他協力医療機 関等 (厚生労働省ホーム ページ「風しんの追 加対策」でご確認く ださい) ※抗体検査は、職 場の事業所健 診等でも受けるこ とができます。
定期風しん 予防接種		抗体検査の結果、抗体が不十分と判断 された昭和37年4月2日～昭和54年4 月1日生まれの男性		

児童センター・児童館 情報



● しいの木児童センター ☎39・0114

行事名	とき	対象・定員・申込みなど
伝承あそびをしよう	2月1日(土) 午後1時30分～	小学生
遊戯室であそぼう	2月4日(火) 午前10時～	乳幼児親子
リトミック	2月5日(水) 午前10時30分～	乳幼児親子15組程度(定員になり次第締切)
工作あそび(プラ板)	2月8日(土) 午後1時30分～	小学生
おひさまおはなし会	2月13日(木) 午前10時30分～	乳幼児親子
なわとびあそび	2月15日(土) 午後1時30分～	小学生
遊戯室であそぼう	2月18日(火) 午前10時～	乳幼児親子
工作あそび(おひなさま作り)	2月22日(土) 午後1時30分～	小学生
にこにこ	2月28日(金) 午前10時30分～	乳幼児親子
基地ドッジで遊ぼう	2月29日(土) 午後1時30分～	小学生

● ひまわり児童館 ☎39・3600

行事名	とき	対象・定員・申込みなど
毛糸あそび(ぼんぼん作り)	2月1日(土) 午前10時30分～	小学生
空気鉄砲であそぼう	2月8日(土) 午前10時30分～	小学生
工作あそび(おひなさま作り)	2月15日(土) 午前10時30分～	小学生
きらきら	2月21日(金) 午前10時30分～	乳幼児親子
工作あそび(プラ板)	2月22日(土) 午前10時30分～	小学生

● さざんか児童館 ☎28・2088

行事名	とき	対象・定員・申込みなど
おはなし会	2月1日(土) 午前10時～	小学生
ぼかぼか みんなでランチ(自由参加)※	2月3日(月) 午前10時30分～	乳幼児親子
Wall art	2月8日(土) 午後1時～	小学生
Let's Try みんなでランチ(自由参加)※	2月14日(金) 午前10時30分～	乳幼児親子
しょうぎ大会	2月15日(土) 午前10時～	小学生
べびーたち	2月19日(水) 午前10時30分～	乳幼児親子
工作教室	2月22日(土) 午前10時～	小学生
おとのじかん みんなでランチ(自由参加)※	2月25日(火) 午前10時～	1歳6ヶ月以上の乳幼児親子20組まで 申込受付2月1日～(TEL可)
Happy Day みんなでランチ(自由参加)※	2月27日(木) 午前10時30分～	乳幼児親子
誕生日会	2月27日(木) 午後4時～	小学生

※ランチに参加される方は、お弁当・水筒を持参してください。

● 子育てに関する相談窓口

種類	とき	ところ	相談員	問合せ
保育園 子育て相談	月曜日～金曜日(祝日除く) 午前10時～午後3時	各保育園	町保育士	豊山保育園 ☎28・2888 富士保育園 ☎28・3459 青山保育園 ☎28・3562
教育相談	月～金曜日(祝休日除く) 午前9時～午後4時 ☎0120・28・7867	新栄学習等供用施設	豊山町教育相談員	学校教育課学校教育係 ☎28・2211
家庭児童相談	2月21日(金) 午前10時～午後3時	保健センター 2階研修室	愛知県家庭相談員	保健センター ☎28・3150 要予約
家庭教育相談	・相談内容に応じた相談窓口を紹介いたします。・孫育てに関する相談にも応じます。 ・県内で活躍する相談員が家庭教育に関する様々な情報を提供します。 お気軽にお越しください。			
	2月19日(水) 午後1時～午後3時	役場3階会議室3(よろず相談会場内)	町内在住の子育て ネットワークカー	生涯学習課生涯学習係 ☎28・0396

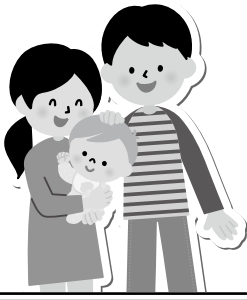

子育てひろば

子育てに関する情報をお届けします。

子育て支援ピックアップ

子育てのお手伝いをされる方・されている方のための講座『乳幼児の育ちと関わり方・子育て家庭の現状』

昔ながらの子育てでも今では「ちょっと待って!」と言われることがあります。

この講座は、提供会員(サポート)やお孫さんをお預かりになる世代の方を対象に保健センターでの子育て支援・指導や現状を知って楽しく自信をもって関わることができるようになるための講座です。

皆さまのご参加をお待ちしております。詳細は、ファミリー・サポート・センターまでお問い合わせください。

- ▶ **と き** 2月20日(木) 午後1時30分～(約2時間程度) ▶ **定 員** 10名
- ▶ **と ころ** 総合福祉センター南館ひまわり 1F プラザ ▶ **申込み** ファミリー・サポート・センター ☎39・0060
- ▶ **講 師** 豊山町保健センター 牧保健師

保健センター情報 ☎ 28・3150

● 妊婦向け

事業名	と き	内容など
母子手帳交付 予約不要	毎週月曜日(祝日の場合、翌開庁日) 午前8時30分～正午 ※ご都合の悪い方は事前にご連絡ください。	母子手帳交付、妊婦健康相談 対象者:妊婦 持ち物:妊娠届出書、マイナンバーカードか通知カード
妊婦相談 要予約	毎週月曜日(祝日を除く) 午前8時30分～正午	助産師、保健師による相談 対象者:母子手帳交付済みの妊婦の方 持ち物:母子手帳
ニューファミリー教室 要予約	2月6日(木) 午前10時～午前11時30分	「赤ちゃんとの生活、先輩ママとの交流会」 対象者:妊婦とその夫 持ち物:母子手帳

● 乳幼児向け

事業名	と き	内容など
あかちゃん相談 要予約	2月20日(木) 午後1時30分～午後3時	助産師による母乳相談、保健師による相談、交流会 対象者:生後6か月までの乳児 持ち物:母子手帳、タオル2枚(母乳相談希望の方のみ)
こども健康相談 要予約	2月4日(火) 2月26日(水) 午前9時30分～午前10時30分受付	身体計測、保健師、助産師、栄養士による健康相談 対象者:乳幼児と保護者 持ち物:母子手帳
あかちゃん広場 要予約	2月6日(木) 午前10時～午前11時30分	「絵本で遊ぼう!」 対象者:生後4か月から12か月までの乳児と保護者
3か月児健診	2月25日(火) 午後0時30分～午後1時受付	対象者:令和元年10月の出生者 持ち物:母子手帳、アンケート
10か月児健診	2月18日(火) 午後0時30分～午後1時受付	対象者:平成31年4月～令和元年5月の出生者 持ち物:母子手帳、アンケート
1歳6か月児健診	2月27日(木) 午後0時30分～午後1時受付	対象者:平成30年7月～平成30年8月の出生者 持ち物:母子手帳、アンケート

● 妊娠希望の方

予防接種				
事業名	と き	対象者	接種方法	指定医療機関
風しん 予防接種 要予約	3月31日 (火)まで	・妊娠を予定、希望している女性とその夫 ・妊婦の夫 ※風しんの罹患歴がなく、風しん予防接種を受けたことがない方に限ります。	医療機関にご予約の上、お出かけください。 費用:無料	杉山医院・N.キッズレディースクリニック・ とよ山内科クリニック・わかばファミリー クリニックおよび北名古屋、清須市の 指定医療機関

情報コーナー

県などの情報をお知らせします

2/20 不動産無料相談

不動産に関する取引と悩みごとの相談をお受けします。秘密は厳守します。

▼とき 2月20日(木) 午後1時～午後4時

▼ところ 北名古屋市社会福祉協議会本所 1階相談室

▼問合せ 公益社団法人愛知県宅地建物取引業協会 西尾張支部 ☎0586・81・3344、FAX0586・81・3354

2/23 救命講習

西春日井広域事務組合消防本部では、「もしも」の時に役立つ応急手当の方法を皆さんに知っていただくために、AED(自動体外式除細動器)の取り扱いを含む救命講習会を開催します。

▼とき 2月23日(日・祝) 午前9時～正午

▼ところ 西春日井広域事務組合東消防署

▼内容 普通救命講習Ⅲ(3時間講習) 小児、乳児、新生児が心肺停止になった場合を想定した心肺蘇生法

▼対象 原則として豊山町、北名古屋市、清須市に在住、在勤又は在学の方

▼参加費 無料(2月3日(月)から電

話受付開始、定員30名になり次第締切) ※受講された方には、後日修了証を交付します。修了証は、講習終了後1か月後に発行されるため、左記の連絡先へ確認の後、来署し受け取りに来てください。郵送希望の場合、84円切手を貼った封筒に宛先を記入し受講当日持参してください。

▼申込み・問合せ 西春日井広域事務組合消防本部消防課 ☎22・4954(平日の午前9時～午後5時)

info 飲食店・事業所の受動喫煙対策

令和2年4月1日から、改正健康増進法の施行により、ほぼ全ての飲食店・事業所の「原則屋内禁煙」が義務づけられます。また、違反した場合、最大で50万円以下の罰金が課せられます。屋内禁煙に向けて準備をお願いします。なお、小規模な飲食店(※条件あり)においては、経過措置として、保健所へ届け出ることで、屋内喫煙が可能となります。詳細は愛知県清須保健所までお問い合わせください。

▼問合せ 愛知県清須保健所 ☎052・401・2100

2/21 アルコール等専門相談のお知らせ

清須保健所では、お酒がやめられない等の悩みに関して、専門相談を開催します。

▼とき 2月21日(金) 午後2時～(酒害相談員等による相談のみ希望される方は随時調整します。)

▼ところ 清須保健所(清須市春日振形1

29番地 春日老人福祉センター3階) ▼内容 精神科医師・酒害相談員等による専門相談 ▼対象者 豊山町・清須市・北名古屋市に在住で相談を希望する本人・家族等 ▼費用 無料

▼申込み・問合せ 電話にて事前にご予約ください

▼申込み・問合せ 清須保健所健康支援課 こころの健康推進グループ ☎052・401・2100

info 更生保護サポートセンター

当センターでは、経験豊富な保護司が薬物乱用・非行・家庭内暴力・ひきこもり・不登校でお悩みの方の相談を受け付けています。相談は無料ですのでお気軽にご相談ください。

▼所在地 北名古屋市西之保清水田15(北名古屋役所西庁舎1階)

▼開所日 月曜日、水曜日及び金曜日(ただし、祝日・年末年始を除く。)

▼連絡先 ☎0568・22・1111 午前10時～午後4時

info 家庭の日県民運動

愛知県では、親と子が対話する機会をつくるという趣旨で、毎月第3日曜日を家庭の日に定め「親と子の対話がつくるよい家庭」をスローガンに県民運動を展開しています。2月はその強調月間です。親子の会話を増やすために、「朝の挨拶をする」「一緒に食事をする」「一

緒に読書をする」など、それぞれの家庭で工夫して、明るく対話のある家庭を作ってください。

▼問合せ 愛知県県民生活部社会活動推進課 ☎052・954・6175

募集 放送大学 4月入学生

放送大学はテレビやインターネットを利用して学ぶ通信制の大学です。心理学、福祉、経済、歴史、文学、情報、自然科学など、約300の幅広い授業科目があり、1科目から学べます。全国に学習センターが設置されており、サークル活動などの学生の交流も行われています。卒業すると学士(教養)の学位を取得できます。

▼出願期限 ▼第1回 2月29日(土)まで ▼第2回 3月17日(火)まで

▼問合せ 放送大学愛知学習センター ☎052・831・1771

info 消費者トラブル ポイント還元制度に注意

キャッシュレス決済のサポート会社やタブレット会社を装い、口座番号を聞き出そうとする電話が全国各地で報告されています。電話が掛かってきても、安易に情報を教えないようにしてください。

▼問合せ 県消費生活総合センター ☎052・962・0999、消費者ホットライン ☎(局番なし)188

県では、消費者を取り巻く様々な問題に対応するため、消費生活モニターとして消費者行政の推進にご協力いただける方を募集します。

【モニターの主な活動】

- ①日常生活の中で危険と思われる商品、不当な表示、悪質商法、生活必需品の価格動向などの観察・情報提供
- ②消費生活に関するアンケートへの回答（年一回程度）
- ③生活必需品などの需給・価格調査（県が特に必要とした場合）
- ④消費者行政に関する意見・要望の提出
- ⑤地域・周囲などへの消費生活に関する情報の提供
- ⑥研修会（年一回の予定）への出席（交通費は自己負担）

▼**応募条件** 県内にお住まいの満20歳以上の方（公務員、公職選挙法による公職者は除く。）

▼**任期** 令和3年3月31日まで

▼**謝礼** 年額1500円以内（予定）

▼**募集期間** 2月21日（金）まで（消印有効）

▼**応募方法** 役場、各県民事務所等で配布する所定の応募用紙に必要事項をご記入の上、お申し込みください。応募は県ウェブページからも受け付けます。

▼**申込み・問合せ** 県民文化局県民生活部県民生活課 ☎052・954・6

163 FAX 052・972・6001

エアポート★インフォメーション

空港周辺施設のイベントや行事をお知らせします。

県営名古屋空港15周年事業

リアル謎解きゲーム「レインボーストーンのひみつ」

と き：2月14日（金）～16日（日）
午前10時～午後5時（参加受付は午後4時まで）
会 場：エアポートウォーク名古屋
（受付：1階インフォメーション裏）
申込み：当日、会場で参加受付
内 容：リアル謎解き（なぞとき）ゲームに参加して、「なごびょん」と一緒に会場に設置された謎を解き明かし、宝石「レインボーストーン」を探し出そう！さあ、宝探しの旅にレッツゴー！！

○イベント参加は無料です。
○正解者には、抽選で素敵な景品プレゼント！
▶**問合せ**：愛知県建設局航空対策課
☎052・954・6133

県営名古屋空港
キャラクター
なごびょん



名古屋空港ターミナルビル

2月は盆栽展を行っていますので、この機会にぜひ空港へ遊びに来てください。

★県営名古屋空港 ミニギャラリー★

『盆栽展』

と き：2月5日（水）～7日（金）
会 場：ターミナル1階 到着ロビー
出 展：豊山町文化協会「小品盆栽（季風会）」



写真は昨年のものです。

○イベント参加は無料です。
▶**問合せ**：名古屋空港総合案内所 ☎28・5633

【公共交通機関利用のお願い】

連休等の長期休暇時は、駐車場が満車になり駐車できない場合がございます。空港にお越しの際は、公共交通機関などのご利用をお願いいたします。

▶**駐車場に関する問合せ**：
県営名古屋空港管理事務所 ☎29・1600

あいち航空ミュージアム

日本の翼 YS-11展

▶**開催期間** 4月13日（月）まで
名古屋空港で初飛行した戦後初の国産旅客機「YS-11」について、開発秘話や性能、日本の航空史において果たした役割などをご紹介します。

●パネル展示

YS-11の誕生から引退までの秘話や、活躍した「5人のサムライ」の物語、さらには性能や豆知識などの15のエピソードについて紹介します。

●映像上映

「日本の翼YS-11」（約10分）
「機械遺産としてのYS-11」（約15分）

●YS-11関連資料特別公開

YS-11の製造会社や関係者が所蔵していたYS-11の図面やフライトマニュアル、初フライト記念贈答品など、貴重なコレクション約20点を公開します。

施設案内

開館時間 午前9時30分～午後5時
（最終入館：午後4時30分）
休館日 火曜日（祝日の場合は翌日）
入館料 大人1,000円、高大生800円、
小中学生500円

▶**問合せ**：あいち航空ミュージアム
☎39・0283 FAX 29・2011

生涯学習のまち



多肉植物の楽しい寄せ植え教室



ぷくぷくとした質感や、その愛らしいフォルムで人気の「多肉植物」。自分の好きな多肉植物と飾りを選んでオリジナルの寄せ植えを作りました。

幼児体操教室



2、3歳の子とその保護者を対象にした幼児体操教室。親子で一緒に運動あそびの楽しさを体験しました。

令和2年豊山町成人式



1月4日（土）に豊山町成人式を開催しました。会場では同級生との再会に喜ぶたくさんの笑顔が見られました。

カローリング教室



カローリングは氷上のスポーツ〈カーリング〉からヒントを得て全世代が楽しめるスポーツです。ゲームやミニ大会で盛り上がりました。

児童体操教室



小学1～3年生を対象とした児童体操教室。ゲーム感覚で楽しみながら色々な運動をしました。

ボルダリング等体験教室



ボルダリングやトランポリンに挑戦。子どもから大人まで、それぞれのペースで楽しみました。

2020 2月 スクールホットライン

グラント郡訪問団来校 From 豊山中学校

12月16日に、豊山町とアメリカワシントン州グラント郡が姉妹提携を結びました。豊山町社会教育センターで締結式があり、それに先立ち、豊山中学校にグラント郡のシンディ・カーター郡政府長官始め7名の方が来校されました。

生徒会執行部と英語部の生徒が、豊山中学校の行事や学校生活の様子を、スライドを見せながら英語で説明をしました。合唱コンクールなどの行事には、とても興味をもたれたようでした。シンディ長官は、生徒たちに「将来の夢は何ですか」と尋ねられ、生徒たちは英語で答えていました。生徒会執行部と英語部の生徒たちは、堂々と英語で発表することができ、グラント郡の方たちに賞賛されていました。最後に、生徒たちの手作りの日本のお正月の飾りをプレゼントすると、とても喜ばれました。

その後、1年生の剣道の授業を參觀していただきました。グラント



郡の方たちは、初めて剣道というものを見たようでとても興味深く授業の様子を見ていました。また、実際に竹刀を持ち、練習用の人形に「めん」や「こて」を体験されました。また、グラントに出て、大先輩のイチロー選手が頑張って練習に励んだ野球部のマウンドでピッチングをして、楽しんでいかれました。

これから、豊山町では、グラント郡の中学生との交流を進めていく計画があるということですので、本校の生徒たちもいろいろな体験をし、国際感覚を身に付けていってほしいと期待しています。

今月のワンポイント英会話

[you]の使い方:カジュアルな英語で、「you」は話している人も、相手も含まれている「人々」と意味する時もあります。

例: You know when you're looking for your phone and you realize it's in your hand?
(携帯を探しながら、やっぱり自分の手にあると気づく時もあるよね。)

今月のイベント情報

今月行われる、町の大きなイベントを英語でご紹介します。
This month's events: I am giving a lecture on the international appeal of manga on February 29th!
Time: 10:00am-12:00pm.
Place: The Audio Visual Room on the 3rd floor of the Community Center. The lecture is in Japanese, but I will add English summaries for any English speakers who attend.
I hope you'll come, and introduce yourselves after the talk!

シリアの 織せんげつ月 ジャーナル

皆さん、ただいま！このコラムを書いている週、クリスマスが終わって、シアトルから帰ってきたばかりです。豊山町を新たな気持ちで見ると、豊山町に帰ってくると、世界と可能性が広がっているような感じがします。豊山町の街並みが綺麗で、ここで何ができるかと思うのは、すごい想像力のエネルギーになります。そのため、最近もっと詩を書くようになりました。

今、世界が広がっているときでも、もちろん心配やトラブルもあります。幸福と心配が同時に混じっていることをずっと不思議に思っていて、今週この詩を書きました。この詩はヒップホップの曲のライムやリズムを真似ます。どうしてかという、ヒップホップがよく人生の大変なことをフリータイプな遊びにするからです。

「Malibu(マリブ：カリフォルニア州の観光地)」

When you're in Malibu, Malibu,
you be laughin' there in paradise and cryin' too.
In Malibu, the sky's so blue
that you fall into it
when it falls on you.

Day in and out in Malibu,
your baby leaves you and you got an achin' tooth.
Tears so blue, man, blue calls blue;
You hang your head up
to the sky
there in Malibu.

マリブ、マリブで、天国で笑っていて、泣いている。
マリブで空が青くて、空が落ちるたびに、あなたも落ちる、空に。

マリブで日が経つ。恋人に振られる。歯痛もある。涙が青くて、空を呼び上向き うつむく 空へマリブで。

ヒップホップのスタイルで書きましたので、英語の文法ももっと緩くしました：
[ing] → [in']
[you are] → [you be]
[you] は「(一般的な)人々」を意味します。そして、一つ、英語の表現を使いました。英語で、「空が落ちる」というのは、「悪いことが起こる」を意味します。隠喩として使います。



役場で勤務しているシリア ローゼラングフォード (Celia Rose Langford) 国際交流員のコラムです。

織月 (せんげつ) 三日月などの、織糸のような細い形の月のこと。

皆さん、いつもコラムを読んでくださって、ありがとうございます。これからもよろしくお願ひします。

これから開催されるイベントや、スポーツなどの大会結果、その他、町民活動を行う団体からのお知らせなどをお届けします。

お知らせ

図書室休館のお知らせ

資料整理のため、2月29日(土)は、図書室をお休みします。

3月1日(日)からは平常どおり利用できます。

問合せ 社会教育センター図書室
☎28・5449

参加者募集

おはなし会

町内2つのボランティアグループによる楽しいおはなし会を開催します。

【おひさまのおはなし会】

とき 2月13日(木)
午前10時30分～

ところ 総合福祉センターしいの木

対象 乳幼児

【ゆめっ子のおはなし会】

とき 2月29日(土)
午後1時30分～

ところ 社会教育センター幼児遊戯室

対象 小学校低学年、幼児

問合せ 社会教育センター図書室

☎28・5449

参加者募集

町民ボウリング大会

体育協会主催による第33回町民ボウリング大会を開催します。

とき 3月5日(木) 午後7時30分～(受付は午後7時～)

ところ 小牧コロナキャットボウル
小牧市村中新町33

☎41・2288

対象 町内在住・在勤の方(中学生以上) 先着80名限り

参加費 1,600円

(3ゲーム 貸靴代無料)

表彰 1位～5位、飛び賞あり
(男性・女性別の年齢ハンディ制)

申込締切 2月18日(火)

申込み・問合せ

豊山町体育協会 ☎28・2212

ボウリングクラブ長 中西正司

☎28・2505

結果報告

三代ゲートボール大会結果

12月14日(土)、体育協会主催による第35回三代ゲートボール大会が豊山グラウンドにて開催されました。

結果は次のとおりです。

優勝/新町Aチーム

準優勝/新町Bチーム

第3位/栄チーム

問合せ

豊山町体育協会 ☎28・2212

ゲートボールクラブ長 渡辺博史

☎29・2118

結果報告

町民チュックボール大会結果

12月15日(日)、体育協会主催による第30回町民チュックボール大会が社会教育センターアリーナにて開催されました。

結果は次のとおりです。

▼A級の部

優勝/GHQ

準優勝/TOYOBA-X

第3位/瀬上

▼C級の部

優勝/ダイエット

準優勝/マゼマゼ

第3位/ヤクバ

クラブ員の募集を随時行っており、お気軽にクラブ長までお問い合わせください。

問合せ

豊山チュックボールクラブ クラブ長

窪田行康 ☎090・2340・0202

豊山町体育協会 ☎28・2212

お知らせ

安心安全講習会

いじめ、虐待などの暴力から子ども自身がどのように対処したらよいのか、また子どもが被害を受けた時に大人はどのように対処したらよいかを学ぶ講習会を開催します。参加費は無料です。申込みは必要ありません。

▼講師 NPO法人あいちCAP
(キャップ)プラス

▼とき 2月8日(土) 午前10時～午前11時30分

▼ところ 社会教育センター3階視聴覚室

▼問合せ 学校教育課学校教育係

☎28・2211

結果報告

豊山シニア・ゴルフ倶楽部 体協競技大会結果

12月21日(土)、豊山町体育協会主催競技大会(第24回)が、こぶしゴルフ倶楽部に於いて参加者21名で開催しました。競技はWペリア方式で結果は次の通りです(数字はスコア、ハンディキャップの順)。

優勝/安藤準治 72.0 18.0

準優勝/山田敏文 72.0 30.0

第3位/安藤利一 72.6 14.4

B賞/水野優 80.0 12.0

B賞/東海林宗義 85(45・40)

問合せ

豊山シニア・ゴルフ倶楽部会長

安藤茂市 ☎28・1663(自宅)

お知らせ

豊山町自主防災連合会研修

11月30日(土)、自主防災会役員20名が参加し、防災施設「名古屋大学減災館」を研修しました。

参加者は水害VRゴーグル体験や大地震時の振れと建物の様子を知ることができるbicurl装置の見学及び減災ギャラリーなどを研修し、地区での防災活動の参考となる知識を学ぶことができました。



今月のお知らせ

社会教育センター図書室
☎28・5449

新刊



高嶋 純 絵
(ポプラ社)

パンダからコアラ、ライオンまで、
いろいろな動物たちが「しりとりに」で登
場。しりとりでつながる言葉、リズムミ
カルの言葉の響きを楽しみながら、
動物の赤ちゃんのかわいい姿や親子
のくらしがりもわかる、動物生態し
りとり絵本。



モノのはじまりを知る辞典
木村 茂光・安田 常雄 著
(吉川弘文館)

かばん、手帳、テレビ…。私たちの
生活に身近なモノの誕生と変化、名
前の由来、発明者などを通史的に解
説。人がモノをつくり、モノもまた人
の生活と社会を変えてきた歴史を伝
える。豊富な図版や索引を収め調べ
学習にも最適。



おもてなしが疲れる
本多 理恵子 著
(平凡社)

料理は5品と決めてしまおう、普段
の料理をおもてなし料理の基礎とす
る…。「料理が苦痛だ」の著者が、自分
サイズの「疲れないおもてなし」のコ
ツとマインドを紹介します。失敗知
らずの鉄板レシピ63品も掲載。



水彩画が「人物描写」上達のコツ
柴崎 博子 監修
(マイツユニバーサルコンテンツ)

追及すればするほど奥深い水彩に
よる人物画。衣服のしわ、肌のあたた
かみ、印象的なまなざし、逆光を表現
する方法など、美しく完成させるコ
ツを、ポイントと順を追った制作過程
写真で丁寧に解説する。

豊山俳句クラブ

青山克己 選

吊し柿ずとんと夕日沈みたり

田村多喜子

雲走る海猫の声冬岬

坪井昭子

寒椿つばみまあるくなりけり

谷崎 琴

雲裂けて秋の日矢射す恵那柵田

東海林宗義

昨日今日ひん日や枇杷の花

杉浦みどり

しぐるるや土に戻りし廃れ窯

岡島 齋

湖はただ枯芦と手漕ぎ舟

青山とも子

雪囲ひまはりにありし暖かさ

水野眞弓

開墾の話とつと蜜柑山

石黒貴代子

夕暮れを焼き羊売りが過ぎゆけり

黒澤裕子

綿虫をつれて修行の僧過る

高木須磨子

隙間からのぞく織月まげ夕明り

山下敬太

群青の空見上げけり冬木立

坪井径子

よじれては天の高さを散るいちやう

青山克己

豊山歌壇

水野笑子 選

老人と老夫の行く道野辺に「夕焼け
小焼け」の歌流れ来る

小出寿枝

学童の頃に千曲の堤防に登りて濁流
の凄まじさを見し

荒川昌枝

大雨の被害広がるニュースにて古里千
曲川の決壊を知る

中澤芳子

無機質のビルのあはひを彩りて花水
木通りは今紅葉の季

一柳千鶴子

十歳の児童の餓死のニュース見て空見
上げれば涙こみ上ぐ

渡辺トヨ子

喜寿すぎてひとりぐらしの身の軽さ
犬匹の世話のみにして

山田 米

友二人離れ住めども顔合はせ総てを
明かす話は尽きず

柴田満枝

有りの儘に近況打ち明け語り合ふ得
難き友との二日嬉しく

水野笑子

窓明けて庭眺むれば花水木の紅葉始
まり秋陽のまぶし

水野笑子

過ぎし日の苦勞を今は富として八十
五歳を幸せに生きむ

水野笑子

傍らに辞書置き過ぎすが信条小学
時より守りて過ぐす

水野笑子

編集後記

町外に出かけた後、離陸するFD
Aの機体を見ると、豊山に帰って
きたことを実感する。わざわざ遠
くから見に来る方もいる景色。ど
こにもあるわけではない、この
まちの特徴である▼広報にも、飛
行機関連のイベントを掲載しない
月はまず無い。特に今月は県宮名
古屋空港開港15周年でもあり、い
くつもある。航空文化フェスタ、
ヒコキのおしごと参観日、楽し
みながら空港への理解を深められ
る「リアル謎解きゲーム」など。
「おしごと参観日」では、人数に
限りがあるものの、格納庫の中で
機体の見学もできる▼あいち航空
ミュージアムではYS-11展も開
催している。近くに住んでいて
も、館内に入ったことのない方も
みえるのではないか。特別展でな
くても、あちかも飛行機でこの地
域の上空を飛行しているような疑
似体験ができるシアターもある。
子ども向けに趣向を凝らした講座
も常時開催されている。この機会
に足を運んでみるのもいかがか▼
他の地域から本町に、多くの方に
お越しいただくことで、町が活性
化する。買い物や公共交通など、
暮らしの利便性の向上につなげ
る。そのためにも、「ヒコキの
聖地」と言われるまちになれるよ
う、取り組んでいきたい。

2月

納期限・口座振替日 **1/31**金 ●町民税第4期分 ●国民年金保険料12月分 ●固定資産税・都市計画税4期分 ●国民年金保険料1月分
 ●保育料1月分 ●介護保険料第8期分 ●保育料2月分 ●介護保険料第9期分
 ●国民健康保険税第8期分 ●後期高齢者医療保険料第7期分 ●国民健康保険税第9期分 ●後期高齢者医療保険料第8期分

3/2月

日	月	火	水	木	金	土
26 休日急病診療所 済済衆館病院 (北名古屋市) 0568-21-0811 せいの歯科 クリニック(清須市) 052-401-4618	27 母子手帳交付 妊婦相談 オレンジカフェ (しいの木) ②可燃ごみ	28 こども健康相談 3か月児健診 ①可燃ごみ	29 ②不燃ごみ	30 ①不燃ごみ	31 ②可燃ごみ	1 ①可燃ごみ
2 休日急病診療所 新居クリニック (北名古屋市) 0568-23-2200 川崎歯科医院 (北名古屋市) 0568-22-1130	3 母子手帳交付 妊婦相談 ②可燃ごみ	4 こども健康相談 まちかど健康長寿教室 (保健センター) 健康ほっとサロン (ひまわり) ①可燃ごみ	5 元気はつらつサロン (しいの木) 消費生活相談 ②不燃ごみ	6 ニューファミリー教室 あかちゃん広場 ①不燃ごみ	7 ②可燃ごみ	8 ①可燃ごみ
9 休日急病診療所 済済衆館病院 (北名古屋市) 0568-21-0811 よこい歯科 クリニック(清須市) 052-408-0451	10 母子手帳交付 妊婦相談 ②可燃ごみ	11 休日急病診療所 びわじま整形外科 (清須市) 052-505-8778 とくしげ歯科 (北名古屋市) 0568-22-4182 ①可燃ごみ	12 元気はつらつサロン (しいの木) 身体障がい者等相談、 母子家庭自立支援・ 就業相談 ②資源分別収集	13 うたごえクラブ (さざんか) ①資源分別収集	14 こころの健康相談 ②可燃ごみ	15 ①可燃ごみ
16 休日急病診療所 師勝整形外科 (北名古屋市) 0568-23-4181 横井歯科医院 (清須市) 052-400-2030 紙資源分別収集	17 母子手帳交付 妊婦相談 介護支援ボランティア 説明会(保健センター) ②可燃ごみ	18 10か月児健診 健康ほっとサロン (ひまわり) 心配ごと相談 ①可燃ごみ	19 元気はつらつサロン (しいの木) よろず相談、 消費生活相談、 家庭教育相談、 法律相談 ②不燃ごみ	20 あかちゃん相談 女性相談 ①不燃ごみ	21 家庭児童相談 まちかど健康長寿教室 (富士供用施設) ②可燃ごみ	22 ①可燃ごみ
23 休日急病診療所 済済衆館病院 (北名古屋市) 0568-21-0811 くまざわ歯科 (北名古屋市) 0568-24-0505	24 休日急病診療所 済済衆館病院 (北名古屋市) 0568-21-0811 おおまえ歯科医院 (清須市) 052-408-0800 ②可燃ごみ	25 母子手帳交付 3か月児健診 オレンジカフェ (しいの木) ①可燃ごみ	26 こども健康相談 成人健康相談 ②資源分別収集	27 1歳6か月児健診 ①資源分別収集	28 ②可燃ごみ	29 ①可燃ごみ

※ごみ収集「①可燃ごみ」は第1地区可燃ごみ収集日の意味です。以下同じです。※リサイクルステーション開設日時：毎週金・土・日曜日、午前8時30分～午後4時45分
 ※図印：休日救急外科病棟の診療時間：午前10時～正午 午後1時～午後5時(年末年始も診療)、図印：休日歯科診療の受付時間：午前9時30分～午前11時30分(年末年始も診療)

休日急病診療所マップ

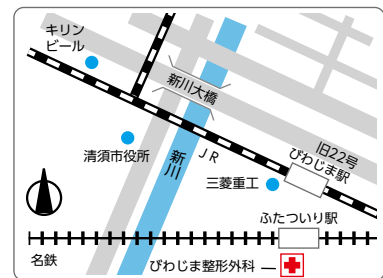
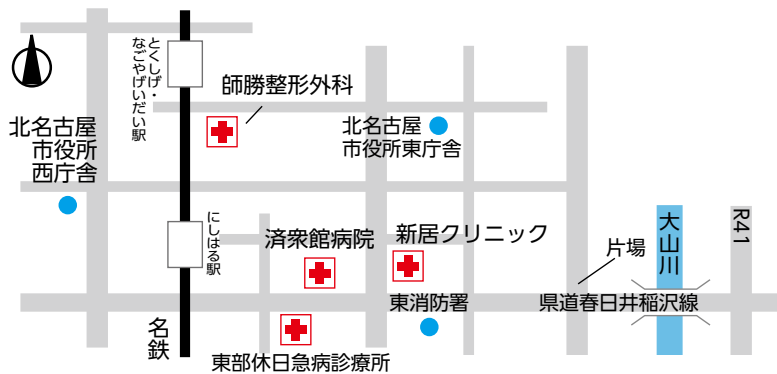

東部休日急病診療所(診療科目：内科・小児科)
 北名古屋市九之坪白山39 ☎0568-23-0122
 救急医療情報センター ☎0568-81-1133
 東消防署 ☎0568-22-2511
 西枇杷島警察署 ☎052-501-0110

町への問合せ先 TEL 0568-28-0001 (代表) FAX 0568-28-2870 (会計課、住民課、保険課、税務課、福祉課) 0568-29-1177 (総務課、防災安全課、教育委員会事務局) https://www.town.toyoyama.lg.jp/
 0568-29-3151 (建設課、産業・都市政策課) 0568-29-3152 (議会事務局)

町の人口(1月1日現在) 総人口：15,760人(+5人) 男性：8,075人(-2人) 女性：7,685人(+7人) 世帯数：6,759戸(+7戸)

「広報とよやま」令和2年2月号 通巻第615号 発行・豊山町 編集・総務部総務課 〒480-0292 愛知県西春日井郡豊山町大字豊場字新栄260番地 ☎(0568) 28-0913
 「広報とよやま」は再生紙を使用しています。

