

広報

とよやま

令和3年
2021.FEB
2月号



ちくうじん
地空人くん

12月19日(土)、姉妹提携地域の米国ワシントン州グラント郡の学生と本町の中学生が初のオンライン交流会を開催しました。

特集

P2 所得税・住民税の確定申告

町政あんない

- P4 パブリックコメント
- P6 子育てママのための防災講座
- P7 会計年度任用職員募集
- P8 協働フォーラムイベント

情報コーナー

P14 愛知県消費生活モニター

P10 キラリ健康ナビ / P12 子育てひろば / P16 まなびすと / P18 わいわいプラザ

小さな町で、大きな夢は育つ。



<https://www.town.toyoyama.lg.jp/>

広報とよやまを
スマホへお届け



特集

2月16日(火)～3月15日(月)

所得税・住民税の確定申告

国税である所得税は、納税者自身が所得と税額を自分で正しく申告し納税する「申告納税制度」をとっています。申告が必要な方は、3月15日(月)までに申告書を提出してください。申告相談(会場は、たいへん混み合いますので、郵送または電子申告(e-tax)での提出をおすすめします。

STEP1 ▼ 対象者がどうか確認する

1 所得税の確定申告が必要な方

所得税の確定申告が必要な方は、次のとおりです。

- ・令和2年中の給与収入金額が2千万円を超える方
- ・給与を1か所から受けていて、各種の所得金額(給与所得、退職所得を除く)の合計額が20万円を超える方
- ・給与を2か所以上から受けていて、年末調整をされなかった給与の収入金額と、各種の所得金額(給与所得、退職所得を除く)との合計額が20万円を超える方

民税の申告は必要です。

2 町・県民税の申告が必要な方

- ・令和3年1月1日現在に豊山町内に住所があり、令和2年中に所得があった方は、町・県民税申告書を提出してください。ただし、次の方は、申告書を提出する必要はありません。
- ・所得税の確定申告をする方
- ・所得が給与所得以外になく、令和3年1月1日現在において給与の支払いを受けている方(各種所得控除を受ける方は申告が必要ありません。)
- ・所得が公的年金等に係る所得以外になく、令和3年1月1日現在において公的年金等の支払いを受けている方(各種所得控除を受ける方は申告が必要ありません。)

・令和2年中の各種の所得金額の合計額(譲渡所得や山林所得を含む)から、所得控除を差し引き、その金額(課税される所得金額)に所得税の税率を乗じて計算した税額から配当控除額を差し引いた結果、残額のある方

※公的年金等の収入金額が4百万円以下で、かつ、公的年金等に係る雑所得以外の各種の所得金額が20万円以下である場合には、確定申告は必要ありません。ただし所得税の還付を受ける場合は申告書の提出が必要です。公的年金等以外に収入がある場合には、町・県

STEP2 ▼ 必要な物を準備する

次の物を準備してください。

- 給与や年金の源泉徴収票(原本)
- 事業所得(営業等または農業)、不動産所得がある方は収支内訳書(様式は役場などで配布しています。申告会場で提出される方は、必要事項を記載の上、持参してください。)
- その他の所得がある方は、その収支などがわかる書類(確定申告の手引や国税庁ホームページなどで確認して持参してください。)
- 各種控除を適用される方は控除を適用するために必要な書類(主な必要書類は次の表のとおりです。)

ナンバーの記載のある住民票の写しのうちいずれか1つ)

- ・記載したマイナンバーの持ち主であることを確認できる書類(運転免許証、公的医療保険の被保険者証、パスポートなどのうちいずれか1つ)

また、昨年の確定申告書の控えや利用者識別番号などの参考資料がある方は持参してください。

- 印鑑(認印可)
- 所得税の還付を受ける場合は還付金の振込先の方かもの(申告者本人の口座に限ります。)
- 本人確認書類

- ①マイナンバーカードをお持ちの方:マイナンバーカードのみ
- ②マイナンバーカードをお持ちでない方:次の2種類
- ・番号確認書類(通知カードかマイ

控除名	必要な書類など
社会保険料控除	社会保険料(国民年金保険料)控除証明書など ※国民年金保険料を2年前納された方で各年に分割して控除される方は、「社会保険料(国民年金保険料)控除額内訳明細書」をご記入の上、併せて持参してください。
生命保険料控除	生命保険料支払証明書
地震保険料控除	地震保険料支払証明書
障害者控除	身体障害者手帳や療育手帳、障害者控除対象者認定書など
医療費控除	医療費控除の明細書またはセルフメディケーション税制の明細書 ※平成29年分以後の医療費控除または医療費控除の特例(セルフメディケーション税制)のいずれかの適用を受ける方は、領収書を提出する代わりに「医療費控除の明細書」または「セルフメディケーション税制の明細書」を申告書に添付しなければならないこととされました。 ※医療費等の合計金額をあらかじめ計算しておいてください。
寄附金控除	寄附した団体などから交付を受けた寄附金の受領証など

STEP 3 申告方法を確認する

申告方法は次のとおりです。
所得税は①・②・③で申告できます。
町・県民税は①のイ（豊山町会場）で受け付けます。

①申告（相談）会場での提出

ア 名古屋会場（税務署が開設する申告会場）

▼開設期間 2月16日（火）～3月15日（月）※土曜日・日曜日・祝日は2月21日（日）および2月28日（日）のみ開設
午前9時15分～午後5時（受付終了時間は午後4時）

▼ところ 愛知県産業労働センター（ウイングあいち）※名古屋空港直行バス「名古屋駅前」下車徒歩5分（案内図参照）
イ 豊山町会場（無料税務相談所）

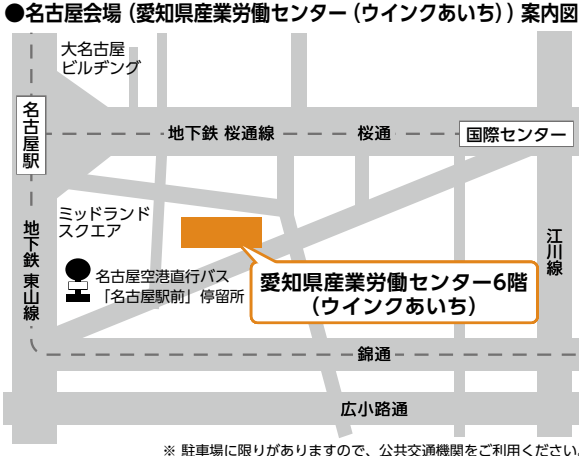

※ 駐車場に限りがありますので、公共交通機関をご利用ください。

▼開設期間 2月16日（火）～3月15日（月）※土曜日・日曜日・祝日は除く

午前9時～正午（受付終了）午前11時～午後1時～午後4時（受付終了）午後3時

▼ところ 役場2階会議室1・2

※地区別の納税相談（申告）受付日は別表のとおりです。

※住宅借入金等特別控除の申告、土地・株式等の譲渡所得、青色申告・収支内訳書（事業所得・不動産所得・農業所得）の未 completion 方に関する相談および申告は名古屋会場で受け付けます。

新型コロナウイルス対策の注意事項

・マスクの着用をお願いします。
・会場入場時に検温と手指消毒を行います。
・発熱がある方や、体調の悪い方は入場できません。

入場できません。

・三密を避けるため、会場が混み合っている場合は会場でお待ちいただけないことがありますのでご了承ください。

②郵送で提出

国税庁ホームページの「確定申告書等作成コーナー」では、自動計算で申告書が作成・印刷できます。印刷した申告書は税務署に郵送等で提出できます。

③スマートフォンやパソコンからの電子申告（e-tax）

ID・パスワードを利用して、スマートフォンやパソコンから直接申告ができるようになります。IDとパスワードは最寄りの税務署で発行できます。詳しい利用方法に関しては、国税庁ホームページをご覧ください。

●豊山町会場 地区別納税相談（申告）受付日

開設日	地区名等
2月16日（火）	青塚1、諏訪（税務署、税理士来庁）
2月17日（水）	新田1、西之町1（税務署、税理士来庁）
2月18日（木）	伊勢山3、大門（税務署、税理士来庁）
2月19日（金）	中之町、九十野（税務署、税理士来庁）
2月22日（月）	下青山、中稲（税務署、税理士来庁）
2月24日（水）	青塚2（税務署、税理士来庁）
2月25日（木）	新田2、農業所得のある方
2月26日（金）	新田3、農業所得のある方
3月1日（月）	青塚3
3月2日（火）	新町北、新町南
3月3日（水）	伊勢山1、上東
3月4日（木）	名栗2
3月5日（金）	豊山団地1、上西
3月8日（月）	伊勢山2
3月9日（火）	西之町2、分譲住宅
3月10日（水）	豊山団地2、名栗1
3月11日（木）	栄
3月12日（金）	所得税の還付申告をされる方 町内全域未申告者
3月15日（月）	所得税の還付申告をされる方 町内全域未申告者

※緊急事態宣言の延長により、税理士が来庁できなくなる場合があります。

税に関する

作品の展示

豊山町会場では、名古屋西納税貯蓄組合連合会が選定した小学生の税に関する作品を展示しています。会場にお越しの際はあわせてご覧ください。

▼問合せ

名古屋西税務署（確定申告） ☎052・521・8251（確定申告に関する問合せは、自動音声案内により「0」を選択してください。）
税務課係（町・県民税申告） ☎28・2434

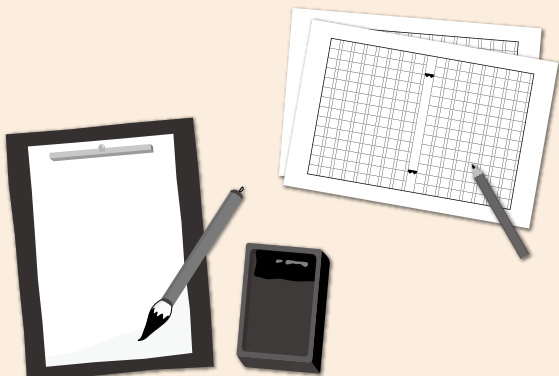

町政あんない

新型コロナウイルス感染症対策のため、広報に掲載されているイベントなどの開催について変更される場合があります。また、公共施設の利用について、臨時に閉館などを実施することがあります。最新の情報は、町ホームページをご確認いただくか、各問合せ先にお問い合わせください。

募集
パブリックコメント

広く町民の皆様のご意見をお聞きするため、下記の計画のパブリックコメントを実施します。

お寄せいただいたご意見は、計画案の参考にさせていただきます。ご意見に対して個別の回答はいたしませんのでご了承ください。また、ご意見は個人情報を除き原則として公表します。

計画案は町公式ホームページに掲載するほか、役場1階情報公開コーナー、役場各窓口で閲覧できます。

▼ご意見の提出方法

計画案の名称と、氏名と住所をご記入の上、ご提出ください。様式は自由です。窓口、郵送、メール、FAXで受け付けます。

パブリックコメント一覧

計画名	豊山町障害者福祉計画 (第5次障害者計画・ 第6期障害福祉計画・ 第2期障害児福祉計画)	第9次豊山町高齢者福祉計画・ 第8次豊山町介護保険事業計画	豊山町子ども読書活動 推進計画(第3次)
提出期間	2月8日(月)～ 2月22日(月)	2月8日(月)～ 2月22日(月)	2月1日(月)～ 2月14日(日)
郵送先	〒480-0292(所在地記載不要) 豊山町福祉課福祉係	〒480-0292(所在地記載不要) 豊山町保険課高齢者・介護係	〒480-0202 豊山町大字豊場字和合72番地 豊山町社会教育センター
メールアドレス	fukushi@town.toyoyama.lg.jp	kaigo@town.toyoyama.lg.jp	syakyo@town.toyoyama.lg.jp
問合せ	福祉課福祉係 (役場1階5番窓口) ☎28・0912 FAX28・2870	保険課高齢者・介護係 (役場1階3番窓口) ☎28・0100 FAX28・2870	社会教育センター ☎28・5335 FAX29・0719

計画名	豊山町下水道事業経営戦略	豊山町緑の基本計画・ 豊山町耐震改修促進計画	第6次豊山町行政改革大綱
提出期間	2月15日(月)～ 3月1日(月)	2月15日(月)～ 3月1日(月)	1月29日(金)～ 2月12日(金)
郵送先	〒480-0292(所在地記載不要) 豊山町建設課下水道係	〒480-0292(所在地記載不要) 豊山町産業・都市政策課 都市政策係	〒480-0292(所在地記載不要) 豊山町総務課総務・人事係
メールアドレス	gesuido@ town.toyoyama.lg.jp	toshiseisaku@ town.toyoyama.lg.jp	somu-ka@ town.toyoyama.lg.jp
問合せ	建設課下水道係 (役場2階7番窓口) ☎28・0940 FAX29・3151	産業・都市政策課都市政策係 (役場2階6番窓口) ☎28・2463 FAX29・3151	総務課総務・人事係 (役場3階11番窓口) ☎28・6003 FAX29・1177

info **傷病手当の適用期間延長**

国民健康保険・後期高齢者医療保険の傷病手当金の適用期間を延長します。

国民健康保険・後期高齢者医療保険に加入している方が、新型コロナウイルス感染症に感染したり発熱等があり感染の疑いがあるが、仕事に行けなかった場合、傷病手当金を支給しています。

この制度の適用期間を3月31日まで延長します。

▼問合せ 保険課国民健康保険・医療係
28・0917

2/17 **Jアラート訓練放送**

Jアラート（全国瞬時警報システム）は、緊急地震速報や、弾道ミサイル情報などを、各自治体の防災行政無線を通じて瞬時に自動放送し、被害の軽減に役立てるシステムです。このJアラートによる訓練放送を次の日程で行います。

本放送とお間違いないようご注意ください。

▼とき 2月17日（水）午前11時ごろ

▼実施内容 Jアラートの動作確認を目的とした訓練放送

▼放送内容 「（チャイム）これは、Jアラートのテストです。（3回繰り返し）こちらは『つぼつとよま』です。（チャイム）」

▼問合せ 防災安全課防災安全係
28・0355

info **よろず経営相談**

愛知県よろず支援拠点の専門家による中小企業・小規模事業者向けの相談窓口を開設します。一般の感染症対策の各種支援策の活用や資金繰り等、幅広く対応します。

▼とき 2月1日（月）、2月8日（月）、2月15日（月）、2月22日（月）

午前8時30分～午後5時15分

▼ところ 役場会議室

※原則1日4件までの事前予約制です。

▼相談員 愛知県よろず支援拠点コーディネーター

▼問合せ・申込み 産業・都市政策課産業・観光係
28・0944

2/10 **2月は児童手当の支給月**

今月は、児童手当（10月～1月分）の支給月です。2月10日（水）に受給者の指定金融機関口座に振り込みますのでご確認ください。

▼問合せ 福祉課子育て支援係
28・0936

info **排水設備指定工事店の追加**

排水設備指定工事店の届出がありましたのでお知らせします。

下水道に接続するための宅地内の排水設備工事は、指定工事店で行うことはできませんのでご注意ください。

▼追加工事店（1月1日から）株式会社工イト（名古屋市中川区横前町58番地）

▼問合せ 建設課下水道係
28・0940

info **町民の方もご利用できます「楽器寄附ふるさと納税」**

新しいふるさと納税制度を活用した「楽器寄附ふるさと納税」を開始しました。

全国に眠る使われなくなった楽器を町に寄附していただき、楽器が不足している中学校の吹奏楽部をはじめ、今後活動開始を予定しているウインドオーケストラなどの新しい文化活動で活用します。

ふるさと納税制度を活用するため、寄附いただける方は楽器査定額による税額控除が利用できる仕組みです。

また、返礼品をとまわらないため、町民の方も本制度により楽器寄附が可能です。寄附の流れや希望楽器など詳細につきましては楽器寄附ふるさと納税のホームページからご確認ください。

▼問合せ 生涯学習課生涯学習係
28・0396



楽器寄附ふるさと納税ホームページ

1/16~2/23 **郷土資料室企画展「冬の風物詩展」**

郷土資料室で豊山に残された冬の暮らしに関する生活用品や民具を展示します。どなたでもご覧いただけますので、お気軽に

お立ち寄りください。

▼とき 1月16日（土）～2月23日（火）

▼ところ 社会教育センター2階 郷土資料室

※ご来所の前に、社会教育センターの開館状況をご確認ください。

▼問合せ 生涯学習課生涯学習係
28・0396

町ホームページ



info **サーマルカメラ設置**

新型コロナウイルス感染拡大防止のため、役場1階ロビー、保健センター及び社会教育センターに、体温を測定するサーマルカメラを設置しました。カメラの前に立つと、1秒程度で体温が表示されます。ご自身の体調を確認することで、2次感染のリスクを下げることもつながります。来庁の際にはご利用ください。

▼問合せ 総務課総務・人事係
28・6003



3/7 子育てママのための防災講座

「小さいのち誰が守るの？」をテーマとして、未就学児を持つ子育てママを対象に防災講座を行います。

東日本大震災・熊本地震で被災したお母さんたちから聞き取った被災体験を基に「防災ママカフェ®」を各地で開催するなど精力的に活動して各メディアに出演しているかもんまゆ先生を講師に迎え、小さいのちを守るのにママとして必要な知識と知恵を学びます。

興味のある方は、ぜひともお申し込みください。

- ▶ **と き** 3月7日(日)
午前9時30分～正午(開場 午前9時)
- ▶ **と ころ** 社会教育センター2階ホール
- ▶ **講 師** (一社)スマートサプライビジョン
特別講師 かもん まゆ 氏
- ▶ **対 象 者** 未就学児を持つ子育てママ
(子どもと一緒に参加できます)
- ▶ **募集定員** 先着25組
- ▶ **申込方法** F A Xか電話でお申し込みください。
(詳しくは町ホームページか各保育園で配布するチラシを参照してください)
- ▶ **申込期間** 2月15日(月)～2月26日(金)
- ▶ **問 合 せ** 防災安全課防災安全係
☎28・0355



かもんまゆ (一社)スマートサプライビジョン特別講師/防災士
東日本大震災の被災地のママと子どもたちへの物資支援を機に、ママのための防災ブックを企画制作。現在、「ママが知れば、備えれば、守れるいのちがある」を合言葉に、「防災ママカフェ®」を全国で展開。全国300ヵ所以上、2万人(*)を超える人が参加。誰にでも分かりやすく、心に響く「ママ語」で、自分と大切な人のいのちを守る方法を伝えている。講演、メディア取材出演多数。(※2020年12月現在)

2/27 男女共同参画レインボースクール 初めてのヨガ教室

最近自宅にいる機会が多く、運動不足になりやすい生活を送っている方も多いと思います。

いま話題の“ヨガ”を体験してみませんか？ヨガは体のストレッチになるだけでなく、心を穏やかにする呼吸法や、やさしいポーズで深いリラックス感を得ることができます。ストレス解消にも最適です。

今回は、いすに座った状態でできる簡単なヨガを行います。初心者でも安心してご参加いただけます。

- ▶ **と き** 2月27日(土)
午前10時～午前11時30分
- ▶ **と ころ** 東部学習等共用施設 集会室
- ▶ **講 師** 健康運動指導士 朝長いづみ氏
- ▶ **募集定員** 16人(先着順)
- ▶ **申込締切** 2月19日(金)まで
- ▶ **申込方法** F A Xか電話・電子メールでお申し込みください。
- ▶ **問 合 せ** 総務課企画・情報係
☎28・0913 ☎29・1177
メールアドレス kikaku@town.toyoyama.lg.jp

2/13 なごや航空文化フェスタ 2021

航空文化トークやミニ航空展を開催します。
県営名古屋空港にまつわる写真等の展示を行います。
ぜひお立ち寄りください。

- ▶ **と き** 2月13日(土)
午後1時30分～午後4時30分
- ▶ **と ころ** 社会教育センター
- ▶ **主 催** 名古屋空港周辺環境対策協議会(名古屋市・春日井市・小牧市・豊山町及び賛助会員18企業)
- ▶ **問 合 せ** 〒460-0002
名古屋市中区丸の内3-19-1ライオンビル
なごや航空文化フェスタ事務局
☎052・961・3832
(午前10時～午後5時 土日祝を除く)
☎052・959・2235
特設サイト <https://kokubunka.net/>

※内容は都合により予告なく変更する場合があります。

会計年度任用職員募集

会計年度任用職員を募集しています。
詳細につきましては、担当課にお問い合わせください。

職種	保育士	放課後児童クラブ指導員	事務補助	事務補助	看護師・保健師・准看護師
業務内容	町立保育園における 保育業務 1歳児複数担任……①② フリー、長時間保育 (産休代替)……③	なかよし会 (学童保育) 児童の 生活指導	窓口・一般事務	保健センターにおける業務	
募集人員	若干名	1人	2人程度	若干名	
勤務日	月曜日～金曜日 (祝日等を除く) 年に数回土曜日勤務あり (代休あり)	月曜日～金曜日 (祝日等を除く) 月に1回程度 土曜日勤務あり	月曜日～金曜日 (祝日等を除く)	月曜日～金曜日 (祝日等を除く)	
勤務時間	上記業務内容①②③に よって異なります。 ①週37.5時間： 午前8時30分～午後4時45分 ②週37.5時間未満： 午前8時30分～午後4時15分 ③午前10時15分～午後6時 ※勤務時間は相談に応じ ます。	午後1時30分～午後 6時30分の間で必要 な時間 土曜日・夏休み・冬休 み・学校の代休日は、 午前8時～午後6時3 0分の間で必要な時間	午前8時30分～ 午後5時15分のうち 6時間	午前9時～午後5時 ※勤務時間は相談に応じます。	
賃金	上記業務内容①②③に よって異なります。 ①時間給1,220円 (保育士資格有) 時間給1,140円 (幼稚園教諭免許のみ有) ②時間給1,170円 (保育士資格有) 時間給1,100円 (幼稚園教諭免許のみ有) ③午前10時15分～ 午後3時30分 時間給1,170円 (保育士資格有) 午後3時30分～ 午後6時 時間給1,270円 (保育士資格有) ※交通費は2km以上 別途支給	時間給1,030円 ※交通費は2km以上 別途支給	時間給990円 ※交通費は2km以上 別途支給	時間給990円 ※交通費は2km 以上別途支給	看護師 時間給1,280円 保健師 時間給1,440円 准看護師 時間給1,120円 ※交通費は2km 以上別途支給
その他の条件	町の定める会計年度任用職員に関する条例、規則等によります。※通勤距離2km以下の方は、自動車通勤不可。				
応募資格	保育士または 幼稚園教諭免許の有資格者で 3月1日(月)から 勤務できる方	3月1日(月)から 勤務できる方(学生可)	簡単なパソコン操作が できる方で、 4月1日(木)から 勤務できる方	簡単なパソコン操作が できる方で、 令和3年3月1日(月)から 令和4年3月末まで 勤務できる方	看護師、保健師または 准看護師の有資格者で 令和3年3月1日(月)から 令和4年3月末まで 勤務できる方
提出書類	申込書(写真付き)、 保育士証または 幼稚園教諭免許の写し	申込書(写真付き)		申込書 (写真付き)	申込書(写真付き)、 看護師免許、保健師免許 または 准看護師免許の写し
申込み	2月15日(月)までに役場1階5番窓口福 祉課に持参するか郵送(当日消印有効) してください。 郵送先：〒480-0292 (所在地記載不要) 豊山町福祉課子育て支援係		2月12日(金)までに役 場3階8番窓口総務課 に持参するか郵送(2月 10日(水)消印有効)し てください。 郵送先：〒480-0292 (所在地記載不要) 豊山町総務課総務・人 事係	2月12日(金)までに保健センターに持参するか 郵送(2月10日(水)消印有効)してください。 郵送先：〒480-0292(所在地記載不要) 豊山町保健センター	
問合せ	福祉課子育て支援係 ☎28・0936		総務課総務・人事係 ☎28・0395	保健センター ☎28・3150	

3/20 豊山町協働フォーラム 「とよやまの森」プレイベント開催

町は来年度、豊山町協働フォーラム「とよやまの森」の開催を目指しています。

「とよやまの森」は、協働のまちづくりを推進するため、町民団体同士の仲間づくりや活動PRを目的として、ブース出展やステージ発表などを行うイベントです。

「とよやまの森」を有意義なイベントとするため、開催方法や内容についてご意見やアイデアをいただく「プレイベント」を開催します。まちづくり活動の有識者から楽しく学ぶ講演会もあります。どなたでも無料でご参加いただけます。お気軽にお申し込みください。

- ▶ **と き** 3月20日(土) 午後1時30分～午後4時
- ▶ **と ころ** 社会教育センター2階 ホール
- ▶ **定 員** 150名
- ▶ **申込期限** 3月5日(金) まで
- ▶ **申込方法** 電話、FAX、メールのいずれかでご連絡ください。
右のQRコードからもお申し込みいただけます。



○プログラム

- 13:30～ 開会
- 13:40～ 加藤武志氏による「まちづくり講演会」
住民による楽しいまちづくりについての講演
- 14:40～ 豊山町協働フォーラム「とよやまの森」
開催内容提案+意見・アイデア交換会
- 15:55～ 閉会

※タイムスケジュールは変更となる場合があります

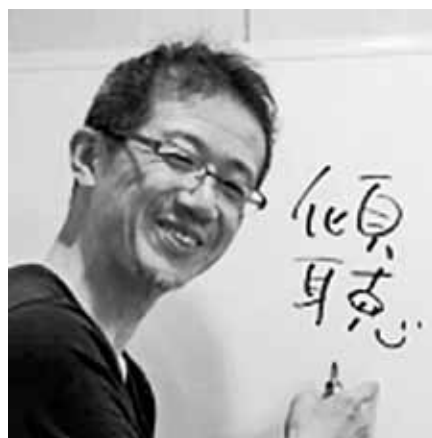

講師：加藤武志氏（^{らぼ}まち楽房有限公司 代表取締役 中京大学現代社会学部 講師）

略歴：1964年広島県因島生まれ。名古屋工業大学建築学科卒業。

市民参加や協働を推進する仕組みづくり、人材育成に関するワークショップを多数手掛ける。平成27～令和元年度まで開催された2市3町協働フォーラムでは、5年連続で全体ファシリテーターを務め、毎年大好評を得ている人気の講師です。

○参加者大募集！

このような方の参加をお待ちしています

- ・自分が所属する団体の活動をPRして仲間を増やしたい方
- ・新しいことを始めてみたい方
- ・まちづくりに関わる活動に興味がある方
- ・イベント企画を経験してみたい方

○新型コロナウイルス対策

- ・マスクを着用してご参加ください。
- ・会場入り口での検温にご協力ください。
- ・間隔をあけた配席とします。
- ・新型コロナウイルスの感染症拡大状況によってはイベント自体を中止とさせていただく場合があります。

▶ **申込み・問合せ** 総務課企画・情報係

☎28・0913 ☎29・1177 メール kikaku@town.toyoyama.lg.jp

info **バナー広告募集**

町ホームページに掲載する有料のバナー広告を募集します。

▼**掲載場所** 町ホームページのトップページ下段

▼**掲載料** 1枠あたり月額5千円(税込み)

▼**掲載規格**

▼**サイズ** 縦60ピクセル 横120ピクセル

▼**形式** GIFかJPEG形式で静止画

▼**データ容量** 30キロバイト以下

▼**デザイン・色彩** 町のイメージを損なわないものであること

▼**掲載期間** 4月1日(木)から1年間(1か月単位でも掲載できます)

▼**申込締切** 3月10日(水)

▼**申込方法** 申込書に必要事項を記入し、広告画像案を添えて役場3階11番窓口総務課に郵送か持参でお申し込みください。申込書は、町ホームページからダウンロードできます。

▼**問合せ** 総務課企画・情報係

相談

よろず相談

と き 2月17日(水) 午後1時~午後3時
 ところ 役場3階会議室3
 相談員 行政相談委員・人権擁護委員
 問合せ 総務課総務・人事係 ☎28・6003 福祉課福祉係 ☎28・0912

消費生活相談

と き 2月3日(水)、2月17日(水) 午後1時~午後3時
 ところ 役場3階会議室3
 相談員 消費生活相談員
 問合せ 産業・都市政策課産業・観光係 ☎28・0944

心配ごと相談

と き 2月16日(火) 午後1時30分~午後3時
 ところ 総合福祉センターしいの木 2階 相談室
 相談員 民生児童委員
 問合せ 社会福祉協議会 ☎29・0002

法律相談

弁護士による無料の法律相談を毎月開催しています。事前の予約(先着順)が必要です。予約状況により来月以降の申込みとなります。
 と き 2月17日(水) 午後3時~午後5時 (1人30分程度)
 ところ 役場3階会議室4
 対象者 町内に在住か在勤の方(1人2回まで)
 予約方法 前日までに電話が役場3階11番窓口総務課でお申し込みください。
 問合せ 総務課総務・人事係 ☎28・6003

いのちの相談

「いのちの電話」(通話無料)
 受付時間 毎月10日 午前8時~翌日の午前8時 ☎0120・783・556
 「名古屋いのちの電話」(通話有料)
 受付時間 24時間いつでも ☎052・931・4343
 問合せ 福祉課福祉係 ☎28・0912

身体障がい者等相談

と き 2月9日(火) 午前10時~午前11時30分
 ところ 総合福祉センター しいの木2階 相談室 ☎39・0776 (電話相談可)
 相談員 身体障害者相談員
 問合せ 福祉課福祉係 ☎28・0912

障がい者就業相談(要予約)

と き 月曜日~金曜日(祝日除く) 午前8時30分~午後5時15分
 ところ 役場1階 相談室
 相談員 尾張中部障害者就業・生活支援センター職員
 問合せ 福祉課福祉係 ☎28・0912

母子家庭自立支援・就業相談

と き 2月9日(火) 午前10時~午後3時30分
 ところ 役場1階 相談室
 相談員 愛知県母子自立支援員
 問合せ 福祉課福祉係 ☎28・0912

女性相談(要予約)

と き 2月18日(木) 午前10時~午後3時30分
 ところ 役場1階 相談室
 相談員 愛知県女性相談員
 問合せ 福祉課福祉係 ☎28・0912

☎28・0913 info **生ごみの減らし方**

家庭から出される「可燃ごみ」のうち、約4割を生ごみが占め、そのうち約8割が水分と言われています。

家庭から出る生ごみを減らすため、「生ごみの水切り」をしてください。

生ごみを出す前にひとしぼりすると、生ごみの重量の約1割を減量することができます。本町の場合、年間で約百トンの生ごみを減量することができます。家庭ごみ削減のため次の取組をお願いします。

○野菜は洗う前に皮むきをする。

○生ごみは濡らさないよう、野菜くずが出たら、すぐに袋に入れる。

○水分を含む野菜くずは新聞の上に置き、天日干しをしてから可燃ごみに出す。

○三角コーナーを傾けておくと、水分が切れます。

▼**問合せ** 住民課環境保全係 ☎28・0916

info **「い」みの出し方**

▼**可燃ごみ・不燃ごみ**

可燃ごみ・不燃ごみを前日から出すと猫やカラス等により、ごみ袋が荒らされ、近所迷惑になり、また、不法投棄や放火を誘発する原因になります。

可燃ごみ・不燃ごみは、収集日当日の朝8時30分までに指定ごみ袋で出してください。

新型コロナウイルス感染症対策のため、ごみ袋を出す際は次のことを心がけてください。

・感染者やその疑いのある方が家庭内にいる場合は、ごみに直接触れない。

・ごみ袋の空気を抜いて出す。

・ごみ袋はしっかりと縛って封をする。

・ごみを捨てた後は、しっかりと手を洗う。

・詳細は町のホームページをご参照ください。

▼**有害ごみ**

町では、蛍光管、スプレー缶、乾電池、

ライターなどの有害ごみをリサイクルしていただきます。有害ごみは、次のように出してください。

▼**蛍光管**

役場1階2番窓口住民課かりサイクルステーションにお持ちください。なお、白熱電球、LED製品、割れた蛍光管は不燃ごみで出してください。

▼**スプレー缶**

穴を空けず、リサイクル資源として出してください。

▼**乾電池**

公共施設か販売店に設置してある電池回収箱に入れてください。

▼**ライター**

役場1階ロビーかりサイクルステーションにありますライター回収箱に入れてください。

▼**問合せ** 住民課環境保全係 ☎28・0916

不妊検査や不妊治療費の一部を補助します

町では不妊検査や不妊治療費の一部を助成しています。

▶対象者

- ①法律上の夫婦であって、ともに町に住所を有する方
- ②夫婦の前年の所得の合計が730万円未満である方
- ③医療保険の被保険者、組合員、被扶養者
- ④生活保護世帯でない方

※令和3年1月より対象者が拡充され、治療期間の終期が令和3年1月1日以降の方は、所得制限がありません。また事実婚の夫婦も補助対象となります。

▶補助対象治療範囲

- ①不妊検査
- ②一般不妊治療（特定不妊治療は除く）

▶補助額（上限5万円）

一般不妊治療に要した自己負担額の2分の1

▶申請方法

令和2年3月から令和3年2月までの治療費について、3月31日（水）までに保健センターに申請してください。申請には治療に係る領収書の他、所定の書類が必要です。

事前に保健センターに書類をとりに来ていただくか町ホームページでダウンロードしてください。

▶問合せ 保健センター ☎28・3150

高齢者の健康

事業名	とき	対象	ところ
高齢者の健康・認知症・介護 電話相談	平日 午前8時30分～午後5時15分	65歳以上の方 その家族	地域包括支援センターあおぞら ☎28・0932
健康ほっとサロン 予約不要	2月9日（火）、16日（火） 午後2時～午後3時	60歳以上の方	総合福祉センターひまわり
元気はつらつサロン 要予約	2月3日（水）、10日（水）、 17日（水）、24日（水） 午後1時30分～午後2時30分	65歳以上の方	総合福祉センターしいの木 申込先：社会福祉協議会 ☎29・0002
うたごえクラブ 要予約	2月18日（木） 午前10時～午前11時	60歳以上の方 （定員10人）	総合福祉センターさざんか 申込先：さざんか ☎28・2088
まちかど健康長寿教室 予約不要	2月2日（火） 午後1時30分～午後3時	65歳以上の方	保健センター
	2月19日（金） 午前10時～午前11時30分		富士学習等供用施設

※サロン及び教室に参加される方は、事前に自宅で検温し、マスクを着用してきてください。

包括支援センターあおぞらだより

ヒートショックにご注意ください

ヒートショックとは、急激な温度差により血圧が大きく変動することで、身体へ悪影響を及ぼすことです。暖かい居室から浴室に移動すると、室温差に思わず震えてしまうことはないでしょうか。この気温差が、高齢者にヒートショックを引き起こす原因になることがあります。

入浴中の死亡事故は冬季に多く発生している傾向がみられ、そのうち約9割は65歳以上の方です。安全に入浴

するために、65歳以上の方は特に下記の点に注意してください。

ヒートショックは、浴室以外にも、冬場の冷え込んだトイレや洗面室、屋外など、居室との極端な温度差がある場所ではどこでも起こり得ます。十分に気を付けて過ごしてください。

▶問合せ 地域包括支援センターあおぞら ☎28・0932

入浴時のヒートショックを防ぐポイント

- 入浴前に脱衣所や浴室を暖める
- 湯温は41℃以下、湯に浸かる時間は10分までを目安にする
- 浴槽から急に立ち上がらない
- 飲酒後はアルコールが抜けるまで待つ。食後すぐの入浴は控える
- 精神安定剤、睡眠薬などの服用後の入浴は危険であるため注意する
- 入浴する前に同居者に一声掛ける。同居者は、いつもより入浴時間が長いときには入浴者に声掛けをする

キラリ健康ナビ

保健センター

☎28・3150

地域包括支援センターあおぞら ☎28・0932

来所される方は、来所前の体温測定、マスクの着用、手洗い、咳エチケット等の感染防止にご協力をお願いします。
来所される方や同居のご家族に発熱や咳等の症状があるときは来所をご遠慮ください。

相談・健康づくり

事業名	とき	内容
成人健康相談 要予約	2月24日（水） 午後1時～午後2時30分	保健師による健康相談 対象者：住民の方
こころの健康相談 要予約	2月19日（金） 午前10時～正午	臨床心理士によるこころの健康相談 対象者：住民の方

健康診査・がん検診

事業名	とき	対象・持ち物	費用	指定医療機関
個別健診 (指定医療機関で予約・受診) 子宮がん検診 予約不要	2月末まで	対象者：20歳以上の女性 持ち物：保険証、印鑑	頸部：1,300円 体部：800円 ※30歳～40歳の方はHPV (ヒトパピローマウイルス) 検査も 同時に受けられます。(無料) ※体部検査は医師が必要と認めた方のみ	小林産婦人科 藤の花レディース クリニック

※年齢はすべて令和2年4月1日時点の年齢です。

※令和2年4月1日時点70歳以上の方は検診料が無料です。

※町住民税非課税世帯、生活保護世帯・障害者医療費受給者・後期高齢者福祉医療費受給者の方は検診料が無料です。

風しん抗体検査・定期予防接種

事業名	とき	対象	費用	実施機関
風しん 抗体検査	令和4年 3月末まで (3年間)	昭和37年4月2日～昭和54年4月1日生 まれの男性	クーポン券持参で 抗体検査・予防接 種とも無料で受け ることができま す。 ※今年度は昭和37年4月2 日～昭和47年4月1日生ま れの男性にクーポン券を郵 送しています。 ※昭和47年4月2日～昭和 54年4月1日生まれの方に 昨年度郵送したクーポン券 は令和3年3月末まで利用で きます。郵送したクーポン をそのまま医療機関等でご 利用ください。	杉山医院、N. キッ ズファミリークリ ニック、とよ山内科 クリニック、わかば ファミリークリニッ ク他協力医療機関等 (厚生労働省ホーム ページ「風しんの追 加対策」でご確認く ださい) ※抗体検査は、職場の事業所健 診等でも受けることができます。
定期風しん 予防接種		抗体検査の結果、抗体が不十分と判断 された昭和37年4月2日～昭和54年4 月1日生まれの男性		

児童センター・児童館 情報



● しいの木児童センター ☎39・0114

行事名	とき	対象・定員・申込みなど
ドミノにチャレンジ	2月6日(土) 午後1時30分～	小学生
もぐもぐ	2月9日(火) 午前10時30分～	乳幼児親子 ※要予約20組まで 2/1 9時から受付開始
プラ板	2月13日(土) 午後1時30分～	小学生
ぐんぐん	2月18日(木) 午前10時30分～	乳幼児親子 ※要予約20組まで 2/1 9時から受付開始
なわとびあそび	2月20日(土) 午後1時30分～	小学生
にこにこ	2月22日(月) 午前10時30分～	乳幼児親子 ※要予約20組まで 2/1 9時から受付開始
工作あそび(手のリアニマル)	2月27日(土) 午後1時30分～	小学生

● ひまわり児童館 ☎39・3600

行事名	とき	対象・定員・申込みなど
工作あそび(松ぼっくりであそぼう)	2月6日(土) 午前10時30分～	小学生
フリスビーであそぼう	2月13日(土) 午前10時30分～	小学生
工作あそび(コースターづくり)	2月20日(土) 午前10時30分～	小学生
きらきら	2月26日(金) 午前10時30分～ 午後1時30分～	乳幼児親子 ※要予約各15組まで 2/1 9時から受付開始 ※午前か午後どちらかの申込です。
風船であそぼう	2月27日(土) 午前10時30分～	小学生

● さざんか児童館 ☎28・2088

行事名	とき	対象・定員・申込みなど
Let's Try	2月3日(水) 午前10時30分～	乳幼児親子 ※要予約10組まで 2/1 9時から受付開始
Wall Art	2月6日(土) 午後1時～	小学生
ベビーたっち	2月10日(水) 午前10時30分～	乳幼児親子 ※要予約10組まで 2/1 9時から受付開始
工作教室	2月13日(土) 午前10時～	小学生
おとのじかん	2月16日(火) 午前10時～	乳幼児親子 ※要予約10組まで 2/1 9時から受付開始
ぼかぼか	2月19日(金) 午前10時30分～	乳幼児親子 ※要予約10組まで 2/1 9時から受付開始
おはなし会	2月20日(土) 午前10時～	小学生
HAPPYDAY	2月24日(水) 午前10時30分～	乳幼児親子 ※要予約10組まで 2/1 9時から受付開始
誕生日会	2月25日(木) 午後3時30分～	小学生
将棋大会	2月27日(土) 午前10時～	小学生

来館の方へ ※駐車場が少ないので、なるべく徒歩・ベビーカー・自転車でお越しください。
※イベントの様子を写真、映像に撮って広報などに使用することがあります。

● 子育てに関する相談窓口

種類	とき	ところ	相談員	問合せ
子育て相談	月曜日～木曜日(祝日除く) 午前8時30分～午後5時	役場1階 福祉課(5番窓口)	子育て支援員	福祉課 子育て支援係 ☎28・0936
	月曜日～金曜日(祝日除く) 午前10時～午後3時	各保育園	町保育士	豊山保育園 ☎28・2888 富士保育園 ☎28・3459 青山保育園 ☎28・3562
家庭教育相談	・相談内容に応じた相談窓口を紹介いたします。・子育てに関する相談にも応じます。 ・県内で活躍する相談員が家庭教育に関する様々な情報を提供します。 お気軽にお越しください。			
	2月17日(水) 午後1時～午後3時	役場3階会議室3(よろず相談会場内)	町内在住の子育て ネットワーク	生涯学習課生涯学習係 ☎28・0396
家庭児童相談	2月26日(金) 午前10時～午後3時	保健センター2階 研修室	愛知県家庭相談員	保健センター ☎28・3150 要予約
教育相談	月曜日から金曜日(祝日除く) 午前9時～午後4時 ☎0120・28・7867	新栄学習等供用施設	豊山町教育相談員	学校教育課学校教育係 ☎28・2211

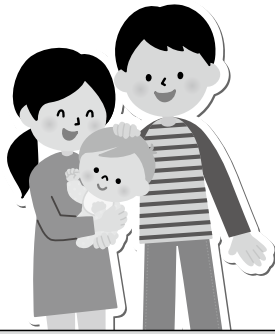

子育てひろば

子育てに関する情報をお届けします。



来所される方は、来所前の体温測定、マスクの着用、手洗い、咳エチケット等の感染防止にご協力をお願いします。来所される方や同居のご家族に発熱や咳等の症状があるときは来所をご遠慮ください。

保健センター情報 ☎ 28・3150

● 妊婦・産婦向け

事業名	とき	内容
母子手帳交付 予約不要	毎週月曜日 午前8時30分～正午 ※ご都合の悪い方は事前にご連絡ください。	母子手帳交付、妊婦健康相談 対象者：妊婦 持ち物：妊娠届出書、マイナンバーカード又は通知カード
妊婦相談 要予約	毎週月曜日 午前8時30分～正午	助産師、保健師による相談 対象者：母子手帳交付済みの妊婦の方 持ち物：母子手帳
ニューファミリー教室 要予約	2月9日（火） 午前10時～午前11時30分	赤ちゃんのお世話体験～出産に向けた準備について～ 対象者：妊婦とその夫 持ち物：母子手帳

● 乳幼児向け

事業名	とき	内容など
あかちゃん相談 要予約	2月17日（水） 午後1時30分～午後3時	助産師による母乳相談、保健師による相談 対象者：生後6か月までの乳児 持ち物：母子手帳、バスタオル1枚 ※新型コロナウイルス感染症予防のため、交流会及び乳房マッサージは中止とさせていただきます。
こども健康相談 要予約	2月3日（水） 2月22日（月） 午前9時30分～午前10時30分受付	身体計測、保健師、助産師、栄養士による健康相談 対象者：乳幼児と保護者 持ち物：母子手帳
あかちゃん広場 要予約	2月25日（木） ・生後9か月～12か月の方 午前10時～午前10時30分 ・生後4か月～8か月の方 午前11時～午前11時30分 各回定員15組	「離乳食のお話」 対象者：生後4か月から12か月までの乳児と保護者 持ち物：バスタオル1枚 ※新型コロナウイルス感染症拡大防止のため、月齢ごとに時間を分けて実施します。また、試食は中止とさせていただきます。
3か月児健診	2月9日（火） 指定された時間にお越しください	対象者：令和2年10月の出生者 持ち物：母子手帳、アンケート、バスタオル1枚
10か月児健診	2月16日（火） 指定された時間にお越しください	対象者：令和2年4月～令和2年5月の出生者 持ち物：母子手帳、アンケート、バスタオル1枚
1歳6か月児健診	2月18日（木） 指定された時間にお越しください	対象者：令和元年7月～令和元年8月の出生者 持ち物：母子手帳、アンケート、バスタオル1枚

● 妊娠希望の方

予防接種				
事業名	とき	対象者	接種方法	指定医療機関
風しん 予防接種 要予約	3月31日 （水）まで	・妊娠を予定、希望している女性とその夫 ・妊婦の夫 ※風しんの罹患歴がなく、風しん予防接種を受けたことがない方に限ります。	医療機関にご予約の上、お出かけください。 費用：無料	杉山医院・N.キッズファミリークリニック・とよ山内科クリニック・わかばファミリークリニックおよび北名古屋市、清須市の指定医療機関

情報コーナー

県などの情報をお知らせします

新型コロナウイルス感染症対策のため、広報に掲載されているイベントなどの開催について変更される場合があります。また、施設の利用について、臨時に閉館などを実施することがあります。最新の情報は、各問合せ先にお問い合わせください。

募集 愛知県消費生活モニター

県では、消費者を取り巻く様々な問題に対応するため、消費生活モニターとして消費者行政の推進にご協力いただける方を募集します。

▼モニターの主な活動

- ①日常生活の中で危険と思われる商品、不当な表示、悪質商法、生活必需品の価格動向などの観察・情報提供
- ②消費生活に関するアンケートへの回答（年1回程度）
- ③生活必需品などの需給・価格調査（県が特に必要とした場合）
- ④消費者行政に関する意見・要望の提出
- ⑤地域・周囲などへの消費生活に関する情報の提供
- ⑥研修会（年1回の予定）への出席（交通費は自己負担）

▼**応募条件** 県内にお住まいの満20歳以上の方（公務員、公職選挙法による公職者は除く。）

▼**任期** 県が依頼した日から令和4年3月31日まで

▼**謝礼** 年額1500円以内（予定）

▼**募集期間** 2月19日（金）まで（当日消印有効）

▼**応募方法** 役場2階6番窓口産業・都市政策課、各県民事務所等で配布する所定の応募用紙に必要事項をご記入の上、お申し込みください。応募は県ウェブページからも受け付けます。

▼申込み・問合せ

県民文化局県民生活部県民生活課

☎052・954・6163

FAX052・972・6001

ウェブページ

<https://www.pref.aichi.jp/kenmin/shohiseikatsu/bou/monitor.html>

2/18 不動産無料相談

▼**とぎ** 2月18日（木）

午後1時～午後4時

▼**とこ** 北名古屋社会福祉協議会本所 1階相談室

▼**相談内容** 不動産に関する取引と悩みごと。秘密は厳守します。

▼**問合せ** 公益社団法人愛知県宅地建物取引業協会 西尾張支部

☎0586・81・3344

FAX0586・81・3354

お知らせ 更生保護サポートセンター

更生保護センターでは、保護司が薬物乱用・非行・家庭内暴力・ひきこもり・不登校でお悩みの方の相談を受け付けています。

相談は、無料ですのでお気軽にご相談ください。

▼**とこ** 北名古屋市西之保清水田15（北名古屋市役所西庁舎1階）

▼**開所日** 月曜日、水曜日及び金曜日（ただし、祝日・年末年始を除く。）の午前10時～午後4時

▼**問合せ** ☎22・1111 FAX24・0003

募集 名古屋高等技術専門学校 4月入校訓練生

県立名古屋高等技術専門学校の令和3年4月入校短期課程訓練生を募集します。

応募方法など詳しくは、お問い合わせください。

▼**募集科・訓練期間・定員**

▽訓練期間 6か月

金属加工科 定員30人

インテリア科 定員30人

▽訓練期間 1年

総合造園科 定員30人

電気機器科 定員20人

▼訓練実施場所

▽名古屋校舎（名古屋市中区安井2-4-48）

金属加工科・インテリア科・電気機器科

▽稲沢校舎（稲沢市堀之内町白山60-1）
総合造園科

▼**応募資格** 職業の転換を必要とする求職者等

▼**募集期間** 2月15日（月）まで

▼**選考日** 3月2日（火）

▼**選考方法** 筆記試験及び面接

▼**施設見学会**
2月3日（水）・9日（火）

※3日（水）は名古屋校舎のみ開催

▼**入校日** 4月6日（火）

▼**問合せ** 県立名古屋高等技術専門学校
〒462-10023 名古屋市中区安井2-14-48 ☎052・917・6711

お知らせ 県立名古屋盲学校教育相談

見えにくい、見えないなど見え方が気になるお子さまの教育相談を実施しています。社会人の方で、見え方が気になる方の相談も行っています。相談は無料です。お気軽にお電話ください。

▼**受付時間** 午前9時～午後4時30分（土・日・祝日を除く）

▼**問合せ** 県立名古屋盲学校
☎052・711・0009

「家庭の日」
県民運動の強調月間

家庭は、子どもが家族との触れ合いを通じて基本的な生き方を身につけ、人間形成の基礎を培い、豊かな自己をつくり上げていく上で大きな役割を担う大切な場です。

県では、毎月第3日曜日を「家庭の日」と定め、『親と子の 対話がつくるよい家庭』をスローガンに「家庭の日」県民運動を展開しています。また、2月をその強調月間とし、啓発活動を重点的に行っています。

▼問合せ 県民文化局社会活動推進課
052・954・6175
052・971・8736

2/19
シルバー人材センター
入会説明会

町内にお住まいで60歳以上の健康で働く意欲のある方の入会をお待ちしております。お誘いあわせの上ご参加ください。

また、下表の職種を希望される方を募集しています。

- ▼とき 2月19日(金) 午前10時～正午
 - ▼ところ 総合福祉センター南館ひまわり
 - ▼持ち物 筆記用具
 - ▼問合せ 豊山町シルバー人材センター
052・6322
- (平日 午前8時30分～午後5時15分)

職種	就業時間	就業場所	備考
カート整理作業	午前9時～午後9時	アピタ名古屋空港店	午前・午後の当番制
学習等供用施設管理	午後3時～午後8時	東部学習等供用施設 新栄学習等供用施設 富士学習等供用施設	午後8時～午後10時の延長あり
役場宿直業務	午後5時15分～翌午前8時30分	豊山町役場宿直室	月10日程度
樹木剪定・除草作業	午前8時30分～午後5時	町内各所	未経験者歓迎
派遣業務	自動車の運転	午前9時～午前10時 午後3時～午後4時	デイスサービスの送迎 70歳未満の方 ワゴン車の運転
	事業所の仕事	午前9時～午後5時の間	町内の事業所

エアポート★インフォメーション

空港周辺施設のイベントや行事をお知らせします。

名古屋空港ターミナルビル

10～11月に作品募集しました名古屋空港フォトコンテストの受賞作品を、2月9日(火)から空港ターミナルビル3階で展示いたします。

★県営名古屋空港 ミニギャラリー★

『フォトコンテスト受賞作品展』

- ▶とき 2月9日(火)～2月28日(日)
- ▶会場 ターミナルビル3階 展望ロビー

観覧は無料です。



写真は昨年の受賞作品です。

※今後の状況によりイベントの変更・中止の可能性があるため、ミニギャラリーの最新の情報は、名古屋空港ホームページをご確認ください。

【県営名古屋空港からのお願い】

空港をご利用の際は、航空機やバスの運行状況等の最新情報を各社HP等でご確認の上、お越してください。新しい生活様式等のマナーを守ったご利用にご協力をお願いいたします。

- ▶問合せ 名古屋空港総合案内所 ☎28・5633
- ▶駐車場に関する問合せ 県営名古屋空港管理事務所 ☎29・1600

あいち航空ミュージアム

★開館3周年特別企画展

ドローン前提社会はすぐそこに「ドローンで変わる未来の生活」

- ▶とき 3月14日(日)まで
- ▶ところ あいち航空ミュージアム 1階航空メッセプラザ
- ▶内容

イラストパネル、映像、実機、実物大模型を展示し、ドローンを活用した未来の生活を分かりやすく紹介するほか、ドローン操縦体験などを行います。

★ドローン操縦体験

- ▶とき 3月14日(日)までの土、日、祝日
- ▶じかん 午前の回10:00～12:00、午後の回13:00～16:00
- ▶定員 午前の回は先着30名程度、午後の回は先着50名程度(※おひとり様あたり3分程度の体験となります)
- ▶対象 どなたでもご参加いただけます。(小学3年生以下は保護者の要付添)

詳しくはあいち航空ミュージアムWEBサイトをご覧ください。

施設案内

- 開館時間 午前9時30分～午後5時(最終入館:午後4時30分)
- 休館日 火曜日(祝日の場合は翌日)
- 入館料 大人1,000円、高大生800円、小中学生500円
- 問合せ あいち航空ミュージアム ☎39・0283 FAX 29・2011

いきいき 生涯学習のまち



12/9 お昼のときめきコンサート (冬)



今月は皆さんの要望から実現した初のジャズコンサート。普段とは違うジャズの雰囲気皆さん盛り上がっていました。

12/3 豊寿大学



この日は「シナプソロジー」を応用した脳と体の健康教室でした。2つのことを同時に行う動きに、皆さん苦戦しながらも楽しんでいました。

12/12 親子ドローン教室



親子でできるドローン教室です。経験豊富な講師からドローンの操縦について学びました。参加した子供は初めて操縦するドローンに夢中になっていました。

12/1 カローリング教室



カーリングからヒントを得て誕生した「カローリング」。投げ方の練習から始まり、最後は試合を行いました。皆さんまっすぐ投げられるよう集中して取り組んでいました。

ふれあいひろば (ソフトボール)



土曜日のふれあいひろば「ソフトボール」です。ノックを中心に1年生から6年生までが練習に励み、スポーツ選手になる夢を持つという指導者の思いをのせて、がんばっています。

ふれあいひろば (ミニソフトバレー)



土曜日のふれあいひろば「ミニソフトバレー」です。親子の参加率が高く、みんなで和気あいあい！試合形式の練習でも笑顔があふれています。

2021
2月

スクールホットライン

新型コロナウイルス感染症対策の中でのチャレンジ

From 豊山小学校

新型コロナウイルス感染症対策のため、さまざまなことが自粛傾向にあります。しかし、豊山小学校では、工夫を重ねながら、学校生活の中でできることにチャレンジしています。

十月十五日、十六日の「運動参観日」では、学年ごとで演技を行いました。保護者の入場の際は、正門を入口と出口のゾーンに分けて、時間ごとの完全入れ替えを実施しました。保護者の皆様の協力のおかげで大変スムーズに受付を行うことができました。温かい応援をいただき、児童は、徒競走、ダンス、競遊、リレーの演技を力一杯行い、練習の成果を発揮することができました。



十二月四日の「人権講話」では、講堂に集まる代わりに、オンラインシステムを使って、全校児童が教室のテレビで一斉に校長先生のお話を聞きました。友達の心や体を傷つけないいけないこと、言つてよいことや、してよいことを区別して生活することなどについてのお話をどの児童も真剣に聞くことができました。オンラインシステムは、「すこやか集会」「始業式」「終業式」などでも活用しています。

今後も新型コロナウイルス感染症対策の中での学校生活が続きます。このようなときだからこそ、豊山小学校の全ての児童が輝けるようなチャレンジをみんなで力を合わせて進めていこうと思います。

「新しい生活様式」を心がけて公園をつかおう! ...4つのポイント

- 新型コロナウイルス感染症に備えた「新しい生活様式」の中では、心と体の健康を保つため、体を動かしたり、屋外でリフレッシュすることも大切です。
- 以下の4つのポイントに気をつけ、マナーと思いやりを大切に、身近な公園を利用しましょう。

1. 体調が悪いときは利用を控える



- ☑ 発熱、咳、のどの痛みなど体調不良の際は外出を控えましょう

2. 時間・場所を選び、ゆずりあおう

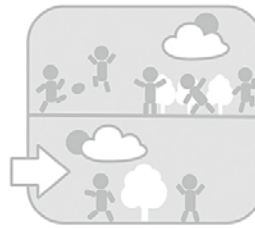

- ☑ 混んでいると感じたら時間を変えるか別の公園を探しましょう
- ☑ 利用する時間はいつもより短めにしゆずりあいましょう

3. 人と人とのあいだをあけよう



- ☑ 他の利用者とは、できるだけ2m（最低1m）離れましょう
- ☑ 十分な距離をあけられる時は、マスクをはずしましょう

4. こまめに手洗いしよう



- ☑ みんながよく触れる場所に触ったあとは手洗いしましょう
- ☑ 家に帰ったら、まず手と顔を洗いましょう

※この資料は、「新しい生活様式」を踏まえた公園利用の基本的なポイントを示したものです。具体的な公園の利用については、各公園や地域の状況に応じて判断していただく必要があります。利用者のみなさまにおかれては、各公園の管理者から示されている注意事項等も十分ご確認のうえ、ご利用ください。

第25回文化ふおーらむ

豊山町文化協会主催による第25回「文化ふおーらむ」を開催します。今回はPiacere(ピアチエーレ) with 平光真彌・真室香代による「世界の名曲アルバム」～音楽でめぐるすてきな旅～を予定しています。今年度は新型コロナウイルス感染対策も考慮し、昨年度と変更点もございますので、注意事項をご確認のうえ、ご応募ください。詳細につきましては町内公共施設に設置されているチラシでご確認ください。

- ▶とき 3月21日(日)午後1時30分開演 (午後1時開場)
- ▶ところ 社会教育センター 2階ホール
- ▶入場料 無料
- ▶対象者 豊山町在住の方 (未就学児は入場できません)
※今回は豊山町文化協会所属会員優先といたします。
- ▶募集定員 150名 ※応募多数の場合は抽選により決定。
新型コロナウイルス感染症の状況により、定員数が変更になる場合がございます。
- ▶申込方法 往復はがきに必要事項を記入し、豊山町文化協会「文化ふおーらむ」係(〒480-0202 豊山町大字豊場字和合72)へお送りください。※記入方法は下記のとおり

<往信面>

<返信面>

63	〒480-0202		
往信		何も記入しないでください	
	豊山町大字豊場字和合72 豊山町文化協会 「文化ふおーらむ」係		
63	〒 (郵便番号)	あなたの住所 あなたの氏名	<ol style="list-style-type: none"> 1. 申込者氏名 (ふりがな) ※文化協会会員は所属団体名記入 2. 年齢 3. 住所 4. 電話番号 5. 観覧希望人数 (2人まで) ※車いす席希望の場合はその旨を記載 6. お連れ様の氏名・年齢・住所・電話番号
返信			

▶締切 2月24日(水) 必着

◆注意事項

- ・お1人様1回限り2名までの応募をお願いします。重複で応募された場合は無効となります。
- ・記入に不備があった場合は無効となります。
- ・消えないボールペンで記入してください。
- ・ご来場の際は感染症対策(マスク着用、検温、手洗い、咳エチケット等)にご協力ください。
- ・座席は間隔をとった指定席となりますので、ご了承ください。
- ・車いす席の数には限りがあります。
- ・新型コロナウイルス感染状況により、中止となる場合がございますのでご了承ください。

▶問合せ 豊山町文化協会事務局 ☎28・2102

▶開局日 水・木・金・土 午前9時30分～正午 午後1時～午後4時(土は午前のみ)

※上記曜日でも祝日は閉局

新刊

児童書

おとのさま、まほうつかいになる
(小学校低学年向け)
中川 ひろたか 作 (佼成出版社)

魔法のほうきに乗って飛ぶ魔法使いを見て、魔法のほうきに乗りたくなったおとのさま。乗り方を教えてもらうため、おそろし山の奥にある魔法使いの家を目指しますが…。魔法使いの呪文一覧も掲載。



一般書

文字のきほん
伊達 千代 著 (グラフィック社)

書体とフォントの違い、文字と印刷の歴史、電車の文字、フォントの作られ方、国内の主なフォントメーカー、フォントの入手方法…。「文字」そのものに焦点を当て、写真や説明図とともに平易な言葉で解説する。



一般書

ここまでできる自衛隊
稲葉 義泰 著 (秀和システム)

自衛隊って憲法違反なの?武力の行使と武器の使用の違いは?災害派遣は主たる任務、それとも従たる任務?憲法や国際法、自衛隊に関する法律などについて、具体的な事例をベースに分かりやすく解説する。



一般書

ふつうでない時をふつうに生きる
岸本 葉子 著 (中央公論新社)

突然の外出制限、リモートワーク…慣れない環境にとまどう毎日。でも日常を見直し、自分のペースを発見するチャンスかも?変化に応じて、ぶれない心の持ち方を考えたエッセイ集。

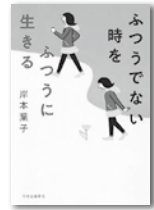

図書室からのお知らせ

- ▶**休館について** 資料整理のため、2月28日(日)は、図書室をお休みします。
- ▶**在架予約の開始について** これまで本の予約は貸出中の本のみ可能でした。2月1日(月)より、貸出中の本だけでなく、図書室にある本もインターネットから予約出来るようになりました。詳細は図書室ホームページをご覧ください。
- ▶**問合せ** 社会教育センター図書室 ☎28・5449

豊山俳句クラブ

青山吉巳 選

北向きの部屋に一人の秋夜長

青山とも子

生垣の椿にも名のありにけり

水野眞弓

夕焼けに負けぬ山辺の冬紅葉

黒澤裕子

鈍色に冬の沈黙つづきををる

高木須磨子

明けやらぬ空に冴え冴え冬の月

山下敬太

稽田をすくとんと暮れてゆく夕日

田村多喜子

小さくも蕪は蕪なり味となり

坪井昭子

夕暮れや冬の匂ひの帰り道

谷崎 琴

吊し柿陽の温もりを残しをる

東海林宗義

峡の宿下駄の焼印時雨来る

杉浦みどり

沖合に滲む漁火能登時雨

岡島 齋

海を背に魚網縋ひし冬帽子

坪井径子

花梨の美めつたに開かぬ裏の木戸

青山吉巳

豊山歌壇

水野笑子 選

頂上にとロープウェイの助け受け雲より高き蔵王に立てり

山田 米

庭の木に満月の光さし及び少し冷えたる空気流れ来

渡辺トヨ子

土手沿ひのすすき刈り取り飾りつけ

橋爪しづ子

十五夜の月に秋の虫の音

中澤芳子

市議会の傍聴の誘ひ受け応じ物見遊山のごとく出かける

荒川昌枝

誕生会親睦会にバス旅行老いの楽しみコロナは奪ふ

一柳千鶴子

紅葉が枯葉色へと変わりゆく淋しさもあり老いゆく身には

小出寿枝

北風の終日荒るる初冬の日つるべ落としの夕べとなりぬ

柴田満枝

次の世は「人間に生れて来るのよ」と我に寄り添ふ愛犬諭す

水野笑子

温泉の湯に浸りつつ語り合ふ孫の成長と老い行く先を

今もなほ切り抜きに心寄せにつつおきよりのノートは捨てず

水野笑子

今もなほ切り抜きに心寄せにつつおきよりのノートは捨てず

水野笑子

編集後記

去る12月19日に町と姉妹提携地域となった米国ワシントン州グラント郡と初めてオンライン交流会が開催された。昨年は新型コロナウイルス感染症拡大のため、学生のホームステイが中止となってしまった。アメリカへの渡航は果たせなかったもののオンラインで交流を深めることができたと思う。新型コロナウイルス感染症による様々なものがオンライン化され、仕事も在宅で行うことが増えている。こうした変化を人間関係の希薄化につながると危惧する声がある。確かに顔を合わせることで初めて心が通じ合うということも多い。しかし、今ほど交通の便がよくなかった時代には、遠方の人とは手紙や葉書のやりとりで交流するしかなかった。だからといって関係が希薄になることはなかったし、手紙文学と呼ばれる豊かな感情表現が生まれる素地にもなった▼むしろ、いつでも簡単に会いに行ける現代の方が日々忙殺されて、顔を合わせることを先送りしがちではないだろうか。会いたいときに何時でも会えるという贅沢に慣れてしまうと一期一会の精神も失われていくように思える。ちなみに2月2日は夫婦の日である。毎日会う人と素敵な一日を過ごしてほしい。

特集
町政あんない
キラリ健康ナビ
子育てひろば
情報コーナー
まなびすと
わいわいプラザ

日	月	火	水	木	金	土
31	1 母子手帳交付 妊婦相談 よろず経営相談 ②可燃ごみ	2 まちかど健康長寿教室 (保健センター) ①可燃ごみ	3 こども健康相談 元気はつらつサロン (しいの木) 消費生活相談 ②不燃ごみ	4 ①不燃ごみ	5 ②可燃ごみ	6 ①可燃ごみ
7 休日急病診療 園横井歯科医院 (清須市) 052-400-2030	8 母子手帳交付 妊婦相談 よろず経営相談 ②可燃ごみ	9 ニューファミリー教室 3か月児健診 健康ほっとサロン (ひまわり) 身体障がい者等相談 母子家庭自立支援・ 就業相談 ①可燃ごみ	10 元気はつらつサロン (しいの木) ②資源分別収集	11 休日急病診療 園関戸歯科医院 (北名古屋市) 0568-24-1833 ①資源分別収集	12 ②可燃ごみ	13 ①可燃ごみ
14 休日急病診療 園新清洲歯科医院 (清須市) 052-409-6777	15 母子手帳交付 妊婦相談 よろず経営相談 ②可燃ごみ	16 10か月児健診 健康ほっとサロン (ひまわり) 心配ごと相談 ①可燃ごみ	17 あかちゃん相談 元気はつらつサロン (しいの木) よろず相談 法律相談 消費生活相談 家庭教育相談 ②不燃ごみ	18 1歳6か月児健診 うたごえクラブ (さざんか) 女性相談 ①不燃ごみ	19 こころの健康相談 まちかど健康長寿教室 (富士供用施設) ②可燃ごみ	20 ①可燃ごみ
21 休日急病診療 園なな歯科 (北名古屋市) 0568-39-4177 紙資源分別収集	22 母子手帳交付 妊婦相談 こども健康相談 よろず経営相談 ②可燃ごみ	23 休日急病診療 園さかい歯科口腔外科医院 (清須市) 052-401-1182 ①可燃ごみ	24 成人健康相談 元気はつらつサロン (しいの木) ②資源分別収集	25 あかちゃん広場 ①資源分別収集	26 家庭児童相談 ②可燃ごみ	27 ①可燃ごみ
28 休日急病診療 園さとう歯科医院 (北名古屋市) 0568-23-8818	1	2	3	4	5	6

※ごみ収集「①可燃ごみ」は第1地区可燃ごみ収集日の意味です。以下同じです。※リサイクルステーション開設日時：毎週金・土・日曜日、午前8時30分～午後4時45分

※園印：休日歯科診療の受付時間：午前9時30分～午前11時30分

休日急病診療について

※新型コロナウイルス感染症拡大防止のため、休日診療(西春日井広域事務組合 東部・西部休日急病診療所、外科輪番)については休止し、以下のとおり変更となります。
(受付時間 午前9時30分～午前11時30分 午後1時～午後4時30分)

○発熱、咳など、呼吸器症状がある方

はるひ呼吸器病院 清須市春日流8番地1 ☎052-400-7111

○外科や一般的な救急診療

済衆館病院 北名古屋市鹿田西村前111 ☎0568-21-0811

休日急病診療所マップ



休日診療の再開・変更などについては、西名古屋医師会、西春日井広域事務組合、豊山町ホームページでお知らせします。

町への 問合せ先 TEL 0568-28-0001 (代表)

FAX 0568-28-2870 (会計課、住民課、保険課、税務課、福祉課)

0568-29-3151 (建設課、産業・都市政策課)

0568-29-1177 (総務課、防災安全課、教育委員会事務局)

0568-29-3152 (議会事務局)

<https://www.town.toyoyama.lg.jp/>

町の人口(1月1日現在) 総人口:15,835人(+17人) 男性:8,089人(+5人) 女性:7,746人(+12人) 世帯数:6,855戸(+13戸)

「広報とよやま」令和3年2月号 通巻第627号 発行・豊山町 編集・総務部総務課 〒480-0292 愛知県西春日井郡豊山町大字豊場字新栄260番地 ☎(0568) 28-0913
「広報とよやま」は再生紙を使用しています。

