

広報

# とよやま

令和3年  
2021.MAR  
3月号



ちくじん  
地空人くん

2月4日（木）、北海道せたな町と産品交流を行いました。町からは飛行機型のクッキーが飛び立ちました。

## 特集

P2 ペットと楽しい毎日を過ごすために  
とよやまタウンバス  
P4 ルート・ダイヤ改正のお知らせ

## 町政あんない

P8 新型コロナワクチンの接種  
P10 障がい者交通料金助成事業申請受付  
P12 会計年度任用職員募集  
P13 登録統計調査員募集

## 情報コーナー

P18 カラスの巣による停電防止

P14 キラリ健康ナビ / P16 子育てひろば / P20 まなびすと / P22 わいわいプラザ

小さな町で、大きな夢は育つ。

 豊山町

<https://www.town.toyoyama.lg.jp/>

広報とよやまを  
スマホへお届け



## 特集

## ペットと楽しい

## 毎日を過ごすために

新型コロナウイルス感染症に対する不安や外出自粛によるストレスを緩和するため、ペットの飼育を検討している方が増えています。動物愛護法ではペットは終生飼育が努力義務とされており、相応の準備が必要です。町ではペットの終生飼育に必要な施策やペットを通じたボランティア活動を展開しています。



わんわんパトロール  
隊員「ねね」

## ペットを飼う前に

(公財)動物愛護協会は、「動物を家族に迎えるにあたっての必要条件10か条」を提唱しています。

- ①住宅がペットを飼える状況にあること
- ②動物を迎えることに家族全員の合意があること
- ③動物アレルギーの心配がないこと
- ④その動物の寿命まで(終生飼養)飼育する覚悟があること
- ⑤世話をする体力があり、その時間をさけること
- ⑥高齢になった動物の介護をする心構えがあること
- ⑦経済的負担を考慮すること
- ⑧必要なしつけと周囲への配慮ができること
- ⑨引っ越しや転勤の際にも継続飼養する覚悟があること
- ⑩飼えなくなった場合の受け皿を考えておくこと

## 登録

準備できたらお迎えした愛犬を役場1階2番窓口住民課環境保全係で登録してください。  
登録手数料：1頭につき**3,000円**  
犬の所在地や飼い主(所有者)を変更したときも同様です。

## 注予射防

狂犬病を予防するため、毎年3月に登録したご家庭には予防注射のお知らせをお送りしています。  
詳細は11ページ

## 死亡届

犬が死亡したときは、登録鑑札を添えて役場1階2番窓口住民課環境保全係に届け出をしてください。  
町に処理を依頼する場合は、袋に入れるかタオルなどできぐるみ、段ボール箱などで梱包して役場までお持ちください。  
手数料：1体につき**2,960円**



# 愛犬と社会貢献 わんわんパトロール隊員募集中

町では愛犬と一緒に散歩しながら高齢者を見守るわんわんパトロール隊員を募集しています。詳しくは地域包括支援センターあおぞらにお尋ねください。

## 例えば、こんな高齢者はいませんか？

### 本人の様子

- ☑ 道に迷っているように見える。
- ☑ 服装が季節に合わない、汚れている。
- ☑ 顔色が悪い、具合が悪そう。やせてきた。
- ☑ 挨拶をしなくなった。

### 住居の様子

- ☑ 何日も同じ洗濯物が取り込まれない。
- ☑ 昼間でも電気がついたままになっている。
- ☑ 庭が荒れている。
- ☑ 家の中から怒鳴り声や悲鳴が聞こえる。



- 高齢者に声かけや支援をする。
  - 地域包括支援センターあおぞらに連絡する。
- ※緊急時は消防署（119）や警察署（110）等に通報を！



## イエローチョーク作戦実施中！

- ① 役場で作戦参加の申請をして、イエローチョークをうけとります。
- ② 道路上に放置された犬のふんの周囲をイエローチョークで囲みます。
- ③ 発見日時を書きます。
- ④ 日時を変えて現場を見て、ふんがそのままの時は確認日時を書きます。
- ⑤ ふんがないときは、「なし」と確認日時を書きます。

10月10日  
am8:30



10月11日  
なし

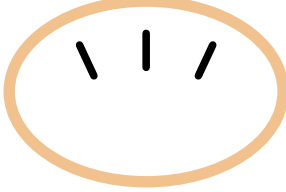

- ◆登録、予防注射、死亡届、イエローチョーク作戦に関するお問い合わせ先  
住民課環境保全係 ☎28・0916
- ◆わんわんパトロールに関するお問い合わせ先  
地域包括支援センターあおぞら ☎28・0932
- ◆飼い方、迷い犬・猫の通報、保護犬・猫、特定動物に関するお問い合わせ先  
愛知県動物愛護センター尾張支所  
所在地：一宮市浅井町西海戸余陸寺31-1 ☎0586・78・2595

# とよやまタウンバス ルート・ダイヤ改正のお知らせ

4月1日（木）からとよやまタウンバスのルートを変更します。

停留所が新設されるため、ダイヤ表も改正されます。

新しいダイヤ表は4月1日（木）から役場や各公共施設等に配置します。

新設する南ルート青山高添バス停からは、小牧市のこまくる（こまき巡回バス）に乗り換えることができます。令和3年7月からは北名古屋市のきたバスも乗り入れる予定です。

また、豊山町社会教育センターバス停を名鉄バスのバス停と同じ位置に移動します。バス停の位置を統一することで乗り換えが便利になり、利便性の向上が見込まれます。

お出かけにはアクセスが向上したとよやまタウンバスをご利用ください。



## 乗り方

- ・前払いです。行先までの運賃を運賃箱に入れてください。
- ・現金、乗車券、PayPayでお支払いください。
- ・小学生、障害者手帳をお持ちの方とその同伴者1名は半額です。小学生未満は無料です。

## お休み

12月29日～1月3日は、運休します。

## 問合せ

産業・都市政策課産業・観光係

☎28・0944

あおい交通株式会社

☎0568・77・0001

（運行状況に関するお問い合わせはこちらをお願いします。）

とよやまタウンバス南ルート路線図

とよやまタウンバス北ルート路線図

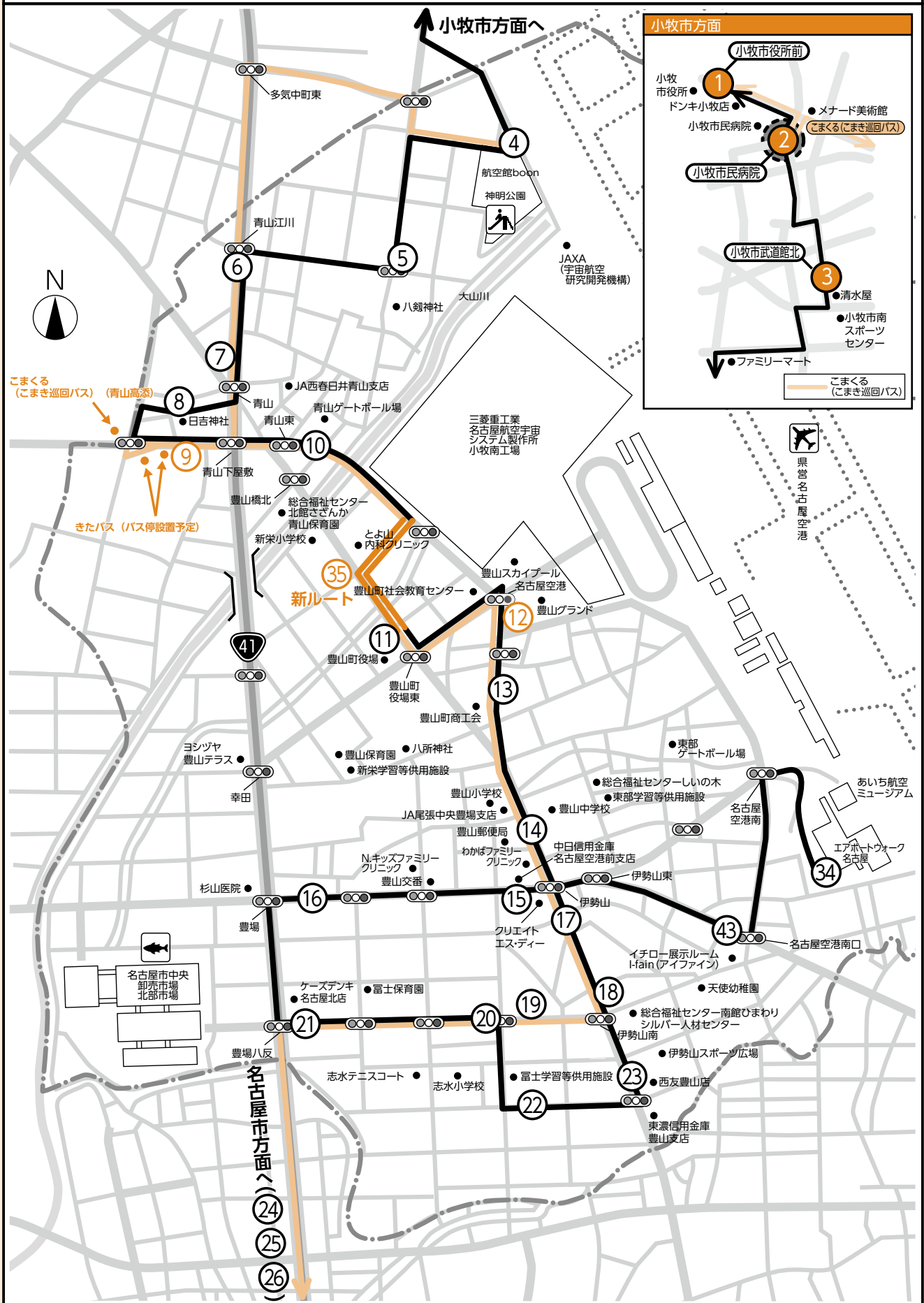

# とよやまタウンバス南ルートダイヤ

番号	バス停名称	時刻（土・休日は のみ）													
		6:40	7:13	8:45	9:30	10:50	11:55	13:33	14:38	15:33	16:33	17:38	18:38	19:38	20:34
④	航空館boon	6:40	7:13	8:45	9:30	10:50	11:55	13:33	14:38	15:33	16:33	17:38	18:38	19:38	20:34
⑥	青山江川	6:43	7:16	8:48	9:33	10:53	11:58	13:36	14:41	15:36	16:36	17:41	18:41	19:41	20:37
⑦	青山	6:44	7:17	8:49	9:34	10:54	11:59	13:37	14:42	15:37	16:37	17:42	18:42	19:42	20:38
⑨	青山高添（新設）	6:49	7:22	8:54	9:39	10:59	12:04	13:42	14:47	15:42	16:42	↓	↓	↓	↓
⑩	青山東栄	6:50	7:23	8:55	9:40	11:00	12:05	13:43	14:48	15:43	16:43	17:43	18:43	19:43	20:39
③⑤	新栄小学校（新設）	6:51	7:24	8:56	9:41	11:01	12:06	13:44	14:49	15:44	16:44	17:44	18:44	19:44	20:40
⑪	豊山町役場	6:51	7:24	8:56	9:41	11:01	12:06	13:44	14:49	15:44	16:44	17:44	18:44	19:44	20:40
⑫	豊山町社会教育センター	6:53	7:26	8:58	9:43	11:03	12:08	13:46	14:51	15:46	16:46	17:46	18:46	19:46	20:42
⑬	豊山町商工会	6:53	7:26	8:58	9:43	11:03	12:08	13:46	14:51	15:46	16:46	17:46	18:46	19:46	20:42
⑭	豊山中学校	6:54	7:27	8:59	9:44	11:04	12:09	13:47	14:52	15:47	16:47	17:47	18:47	19:47	20:43
⑰	伊勢山	6:55	7:28	9:00	9:45	11:05	12:10	13:48	14:53	15:48	16:48	17:48	18:48	19:48	20:44
⑱	伊勢山南	6:56	7:29	9:01	9:46	11:06	12:11	13:49	14:54	15:49	16:49	17:49	18:49	19:49	20:45
⑲	青塚古墳前	6:57	7:30	9:02	9:47	11:07	12:12	13:50	14:55	15:50	16:50	17:50	18:50	19:50	20:46
㉑	北部市場東	6:59	7:32	9:04	9:49	11:09	12:14	13:52	14:57	15:52	16:52	17:52	18:52	19:52	20:48
㉔	黒川	7:15	7:48	9:20	10:05	11:25	12:30	14:08	15:13	16:08	17:08	18:07	19:07	20:07	21:03
㉕	愛知県庁前	7:20	7:53	9:25	10:10	11:30	12:35	14:13	15:18	16:13	17:13	18:12	19:12	20:12	21:08
㉖	名古屋栄	7:27	8:00	9:32	10:17	11:37	12:42	14:20	15:25	16:20	17:20	18:20	19:20	20:20	21:16
㉖	名古屋栄	7:32	8:05	9:37	10:22	11:42	12:47	14:25	15:25	16:25	17:25	18:25	19:25	20:25	21:20
㉕	愛知県庁前	7:38	8:11	9:43	10:28	11:48	12:53	14:31	15:31	16:31	17:31	18:31	19:31	20:31	21:26
㉔	黒川	7:46	8:19	9:51	10:36	11:56	13:01	14:39	15:39	16:39	17:39	18:39	19:39	20:39	21:34
㉑	北部市場東	8:01	8:34	10:06	10:51	12:11	13:16	14:54	15:54	16:54	17:54	18:54	19:54	20:54	21:49
⑲	青塚古墳前	8:02	8:35	10:07	10:52	12:12	13:17	14:55	15:55	16:55	17:55	18:55	19:55	20:55	21:50
⑱	伊勢山南	8:03	8:36	10:08	10:53	12:13	13:18	14:56	15:56	16:56	17:56	18:56	19:56	20:56	21:51
⑰	伊勢山	8:04	8:37	10:09	10:54	12:14	13:19	14:57	15:57	16:57	17:57	18:57	19:57	20:57	21:52
⑭	豊山中学校	8:05	8:38	10:10	10:55	12:15	13:20	14:58	15:58	16:58	17:58	18:58	19:58	20:58	21:53
⑬	豊山町商工会	8:06	8:39	10:11	10:56	12:16	13:21	14:59	15:59	16:59	17:59	18:59	19:59	20:59	21:54
⑫	豊山町社会教育センター	8:06	8:39	10:11	10:56	12:16	13:21	14:59	15:59	16:59	17:59	18:59	19:59	20:59	21:54
⑪	豊山町役場	8:08	8:41	10:13	10:58	12:18	13:23	15:01	16:01	17:01	18:01	19:01	20:01	21:01	21:56
③⑤	新栄小学校（新設）	8:08	8:41	10:13	10:58	12:18	13:23	15:01	16:01	17:01	18:01	19:01	20:01	21:01	21:56
⑩	青山東栄	8:09	8:42	10:14	10:59	12:19	13:24	15:02	16:02	17:02	18:02	19:02	20:02	21:02	21:57
⑨	青山高添（新設）	8:11	8:44	10:16	11:01	12:21	13:26	15:04	16:04	17:04	18:04	19:04	20:04	21:04	21:59
⑦	青山	8:12	8:45	10:17	11:02	12:22	13:27	15:05	16:05	17:05	18:05	19:05	20:05	21:05	22:00
⑥	青山江川	8:13	8:46	10:18	11:03	12:23	13:28	15:06	16:06	17:06	18:06	19:06	20:06	21:06	22:01
④	航空館boon	8:18	8:51	10:23	11:08	12:28	13:33	15:11	16:11	17:11	18:11	19:10	20:10	21:10	22:05

# とよやまタウンバス北ルートダイヤ

番号	バス停名称	時刻（土・休日はのみ）							
①	小牧市役所前			9:35	11:25	13:50	15:40	17:35	19:15
②	小牧市民病院			9:37	11:27	13:52	15:42	17:37	19:17
③	小牧市武道館北			9:40	11:30	13:55	15:45	17:40	19:20
④	航空館boon			9:46	11:36	14:01	15:51	17:46	19:26
⑤	八劔神社			9:47	11:37	14:02	15:52	17:47	19:27
⑥	青山江川			9:50	11:40	14:05	15:55	17:50	19:30
⑧	日吉神社			9:52	11:42	14:07	15:57	17:52	19:32
⑨	青山高添			9:53	11:43	14:08	15:58	17:53	19:33
⑩	青山東栄			9:55	11:45	14:10	16:00	17:55	19:35
③⑤	新栄小学校（新設）			9:56	11:46	14:11	16:01	17:56	19:36
⑪	豊山町役場			9:56	11:46	14:11	16:01	17:56	19:36
⑫	豊山町社会教育センター			9:57	11:47	14:12	16:02	17:57	19:37
⑬	豊山町商工会			9:57	11:47	14:12	16:02	17:57	19:37
⑭	豊山中学校			9:58	11:48	14:13	16:03	17:58	19:38
④③	空港南			10:01	11:51	14:16	16:06	18:01	↓
③④	エアポートウォーク			10:06	11:56	14:21	16:11	18:06	↓
④③	空港南			10:11	12:01	14:26	16:16	18:11	↓
⑮	伊勢山西	7:16	8:26	10:13	12:03	14:28	16:18	18:13	19:41
⑯	西豊場	7:17	8:27	10:14	12:04	14:29	16:19	18:14	19:42
⑳	北部市場東	7:20	8:30	10:17	12:07	14:32	16:22	18:17	19:45
⑳	北部市場東	7:20	8:30	10:17	12:07	14:32	16:22	18:17	19:45
㉑	青塚古墳西	7:21	8:31	10:18	12:08	14:33	16:23	18:18	19:46
㉒	志水小学校	7:22	8:32	10:19	12:09	14:34	16:24	18:19	19:47
㉓	神戸	7:23	8:33	10:20	12:10	14:35	16:25	18:20	19:48
⑱	伊勢山南	7:24	8:34	10:21	12:11	14:36	16:26	18:21	19:49
⑰	伊勢山	7:25	8:35	10:22	12:12	14:37	16:27	18:22	19:50
④③	空港南	↓	↓	10:24	12:14	14:39	16:29	18:24	↓
③④	エアポートウォーク	↓	↓	10:29	12:19	14:44	16:34	18:29	↓
④③	空港南	↓	↓	10:32	12:22	14:47	16:37	18:32	↓
⑭	豊山中学校	7:27	8:37	10:35	12:25	14:50	16:40	18:35	19:52
⑬	豊山町商工会	7:28	8:38	10:36	12:26	14:51	16:41	18:36	19:53
⑫	豊山町社会教育センター	7:29	8:38	10:36	12:26	14:51	16:41	18:36	19:53
⑪	豊山町役場	7:30	8:40	10:38	12:28	14:53	16:43	18:38	19:55
③⑤	新栄小学校（新設）	7:31	8:40	10:38	12:28	14:53	16:43	18:38	19:55
⑩	青山東栄	7:33	8:42	10:40	12:30	14:55	16:45	18:40	19:57
⑨	青山高添	7:35	8:44	10:42	12:32	14:57	16:47	18:42	19:59
⑧	日吉神社	7:37	8:46	10:44	12:34	14:59	16:49	18:44	20:01
⑥	青山江川	7:38	8:47	10:45	12:35	15:00	16:50	18:45	20:02
⑤	八劔神社	7:40	8:49	10:47	12:37	15:02	16:52	18:47	20:04
④	航空館boon	7:41	8:50	10:48	12:38	15:03	16:53	18:48	20:05
③	小牧市武道館北	7:47	8:56	10:54	12:44	15:09	16:59	18:54	20:11
②	小牧市民病院	7:50	8:59	10:57	12:47	15:15	17:02	18:57	20:14
①	小牧市役所前	7:55	9:05	11:05	12:55	15:20	17:10	19:05	20:20

特集

町政あんない

キラリ健康ナビ

子育てひろば

情報コーナー

まなびすと

わいわいプラザ

# 町政あんない

## info 新型コロナウイルスワクチンの接種

新型コロナウイルスワクチンを速やかに接種できるように、ワクチン接種体制の構築を進めています。

最新の情報は町ホームページに随時掲載してまいりますのでご覧ください。

### ▼ワクチンの優先接種対象者

当面の間、確保できるワクチンの量に限りがあるため、国が示す優先順位に応じて接種を進めていく予定です。優先接種の対象者は、下表のとおりです。

### ▼接種券（クーポン券）の発送

優先順位に応じて、対象者に順次発送します。65歳以上の高齢者については令和3年3月中旬以降に発送予定です。

### ▼接種の場所及び予約方法について

現在調整中です。接種券（クーポン券）に同封予定の案内をご確認ください。

### ▼接種費用

全額公費のため、無料で接種を受けられます。

### ▼問合せ

新型コロナウイルスワクチン接種に関する総合相談窓口 ☎39・6166（受付時間：平日 午前9時～午後5時、土曜日 正午～午後4時（祝日は除く））

※3月8日に開設予定

## ワクチン接種の優先順位

優先順位	対象者	対象者の詳細
1	医療従事者等	新型コロナウイルス感染症（疑い患者含む）に直接医療を提供する施設の医療従事者等
2	65歳以上の高齢者	令和4年3月末時点で65歳以上に達する方（昭和32年4月1日以前に生まれた方） ※ワクチンの供給量・時期等により、細分化される可能性があります。
3	基礎疾患を有する者	慢性の呼吸器の病気、慢性の心臓病（高血圧を含む）などで現在治療中の方
	高齢者施設等の従事者	高齢者等が入所・居住する社会福祉施設等において、利用者に直接接する職員
4	上記以外の者	

新型コロナウイルス感染症対策のため、広報に掲載されているイベントなどの開催について変更されることがあります。また、公共施設の利用について、臨時に閉館などを実施することがあります。最新の情報は、町ホームページをご確認いただくか、各問合せ先にお問い合わせください。

## info スマートフォン決済アプリで税金・保険料等が納付できます

4月から、スマートフォン決済アプリを利用して町税や保険料等の納付ができるようになります。役場や金融機関、コンビニエンスストア等の窓口に向くことなく、スマートフォン等で納付書のバーコードを読み込み納付することができます。

事前にスマートフォン等に利用可能なアプリをインストールして、登録手続きを行ってください。スマートフォン決済に手数料はかかりませんが、インターネットの接続料やデータ通信料は利用者のご負担となります。

### ▼対象となる税・料

- ・町民税（普通徴収）
  - ・固定資産税・都市計画税
  - ・軽自動車税（種別割）
  - ・国民健康保険税（普通徴収）
  - ・後期高齢者医療保険料（普通徴収）
  - ・介護保険料（普通徴収）
  - ・保育料等
  - ・延長保育料
  - ・放課後児童クラブ室利用料
- ▼注意事項  
・領収書は発行されません。

## スマートフォン決済利用可能アプリ



請求書支払い



・領収書や納税証明書（車検用など）が必要な場合は、納付書裏面記載の金融機関、コンビニエンスストア、役場窓口で納付してください。  
・バーコード印字のない納付書、納付期限を過ぎた納付書はご利用できません。  
・納付後に、アプリから納付を取り消すことはできません。使用した納付書は破棄するなど、二重納付にご注意ください。

詳しくは町ホームページをご確認ください。

▼問合せ 税務課収納係  
☎28・0926



# 令和3年度 幼児教育・保育の無償化の認定手続き

子育て世帯の負担軽減を図るため、下表のとおり令和元年10月から幼児教育・保育の無償化を実施しています。

豊山町立保育園の延長保育料と私的契約児の保育料は無償化の対象外です。

対象となるためには、事前に申請が必要となる場合がありますので注意してください。申請の可否については、下記のフローチャートで確認してください。

<その他参考> 幼児教育・保育の無償化に関する資料 (内閣府HP)  
<https://www8.cao.go.jp/shoushi/shinseido/musyouka/index.html>

## ○利用料（保育料）等と申請の要否

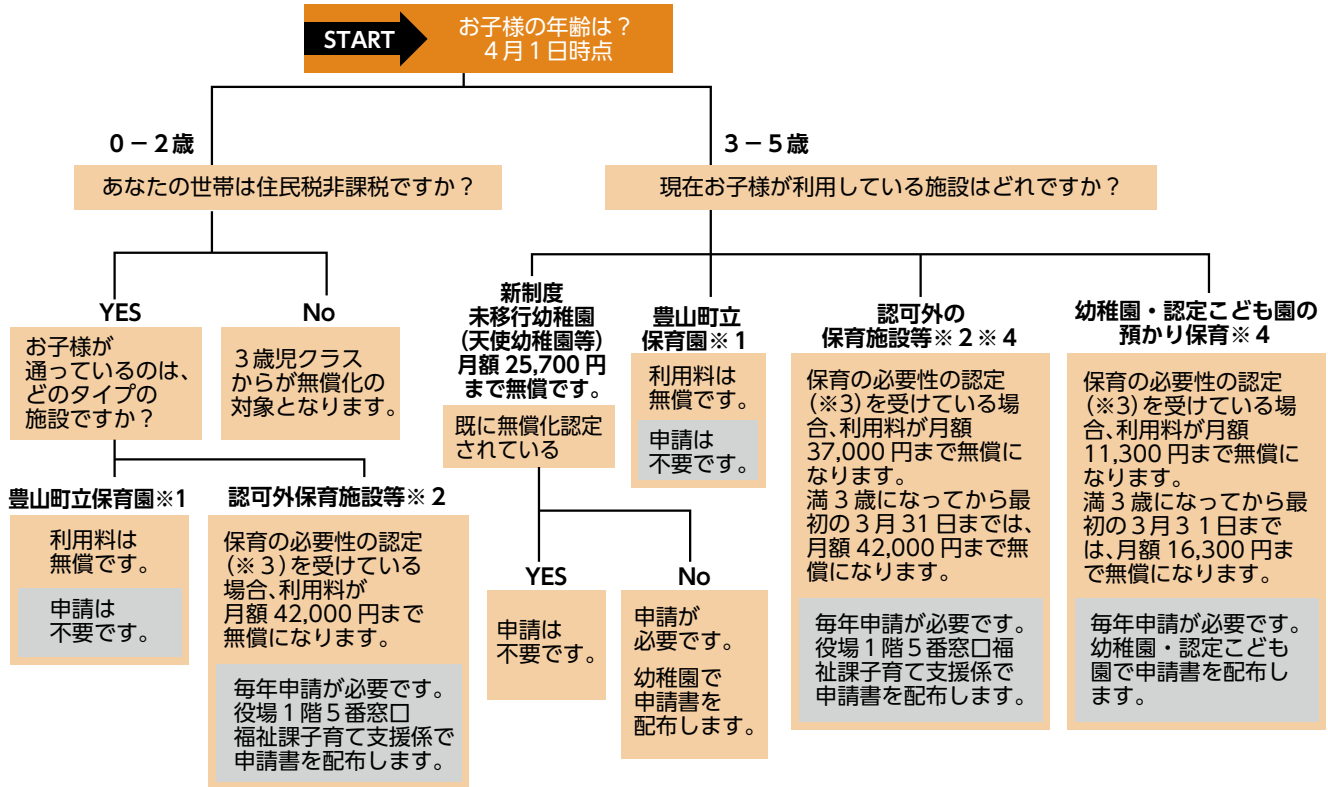

## ○給食費（副食費）と申請の要否

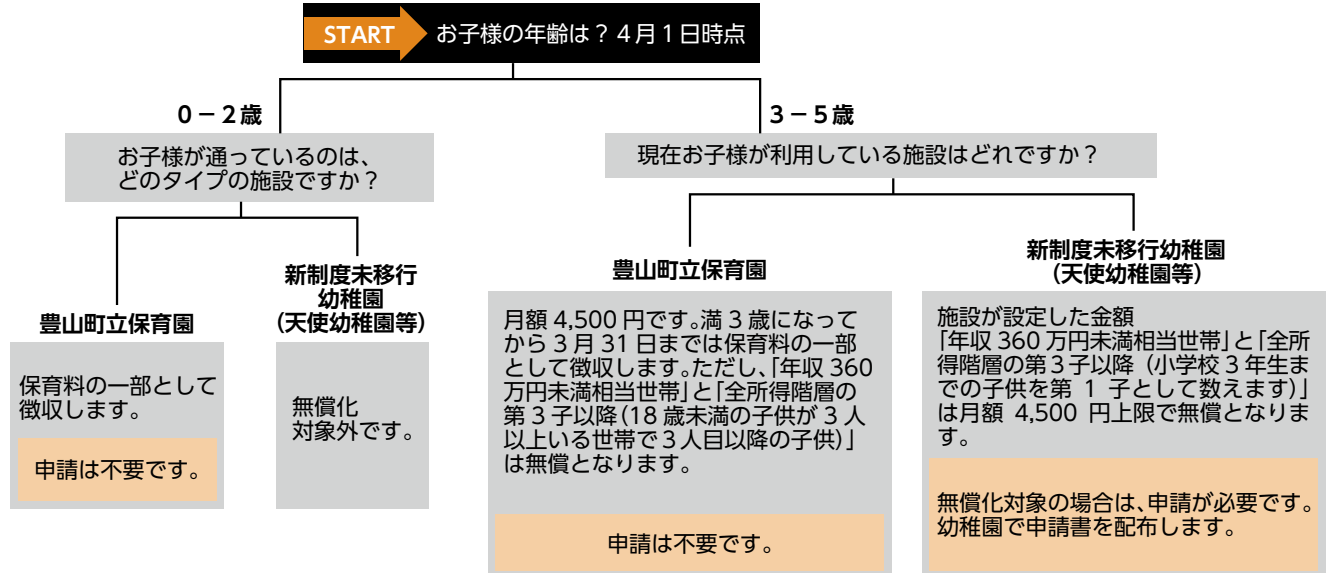

- ※1 認定こども園、地域型保育（小規模保育、家庭的保育、居宅訪問型保育、事業所内保育）、企業主導型保育（標準的な利用料）も対象です。
- ※2 認可外保育施設に加え、一時預かり事業、病児保育事業、ファミリー・サポート・センター事業が対象です。
- ※3 無償化の対象となるには、町から保育の必要性の認定を受ける必要があります。認定を受けるには保護者のいずれもが必要理由（月60時間以上就労、妊娠・出産、疾病・障害、介護・看護、求職活動、就学など）に該当する必要があります。
- ※4 認可保育所等に入ることができない方に対する代替的な措置として「預かり」を利用した場合に限ります。

**問合せ** 保育所等に関すること：福祉課子育て支援係 ☎28・0936  
 新制度未移行幼稚園に関すること：学校教育課学校教育係 ☎28・2211

### info 障がい者交通料金助成事業 申請受付

令和3年度から、障がいをお持ちの方向けの福祉タクシー制度が新しくなります。タクシー券又はガソリン費用の助成のいずれかを、選択することができるようになります。新制度の詳細につきましては、3月中旬に対象者の方へ、通知を送付いたしますのでご確認ください。

令和3年度分の申請受付は3月22日(月)から開始します。

#### ▼対象者

- ① 障害者手帳1〜3級の方
  - ② 療育手帳A・B判定の方
  - ③ 精神障害者保健福祉手帳をお持ちの方
  - ④ 難病のうち特定疾患治療研究事業の対象疾患に罹患している方
  - ⑤ 障害者等ケア会議が必要と認められた方
- ▼申請方法 申請書、手帳をお持ちの上、役場1階5番窓口福祉課福祉係で申請してください。

①〜③に該当する方は、3月中旬に申請書を郵送します。

▼問合せ 福祉課福祉係 ☎28・0912

### info 介護用品・福祉タクシー申請受付

3月22日(月)から、令和3年度分の申請受付を開始します。

#### ▼対象者

▼介護用品購入費助成制度 要介護・要支援認定者(介護保険料の滞納がない方)を常時在宅で介護している町内在住の方

▼福祉タクシー制度 自力で通院や買物などに行くことが困難な要介護・要支援認定者(介護保険料の滞納がない方)

▼申請方法 いずれの制度も、申請書、印鑑、介護保険被保険者証をお持ちの上、役場1階3番窓口保険課高齢者・介護係で申請してください。現在助成を受けている方には、3月中旬に申請書を送じます。

▼問合せ 保険課高齢者・介護係 ☎28・0100

### info 人権を理解する作品コンクール入賞

名古屋法務局が主催する「第48回人権を理解する作品コンクール」において、応募総数237、668点の中から、町内の小学校に在学する3名の方が入賞されました。

#### ▼入賞者

▽標語の部「入選」  
新栄小学校2年生 太田清香さん

▽書道の部「佳作」  
豊山小学校6年生 熊沢陽菜里さん  
新栄小学校6年生 河村紗衣さん

▼問合せ 福祉課福祉係 ☎28・0912

### info 屋外広告物適正化

ポスター・はり紙・立看板・広告塔など、屋外広告物の設置については、愛知県屋外広告物条例により、表示面積などが細かく定められています。

屋外に広告物を出すときには、事前に

ご相談ください。

▼問合せ 産業・都市政策課都市政策係 ☎28・2463

### info 排水設備指定工事店の追加

排水設備指定工事店の届出がありましたのでお知らせします。

下水道に接続するための宅地内の排水設備工事は、指定工事店でなければ行うことはできませんのでご注意ください。

▼追加工事店(2月1日から) 有限会社脇坂設備(愛西市北一色町北田面307番地)

▼問合せ 建設課下水道係 ☎28・0940

### info 就学通知を送付

入学する小中学校を指定した「就学通知書」を1月に送付しました。外国籍で入学を希望し学校教育課に申請していない方や、転居予定の方などはご連絡ください。

#### ▼対象者

小学1年生 平成26年4月2日〜平成27年4月1日生まれ  
中学1年生 平成20年4月2日〜平成21年4月1日生まれ

▼問合せ 学校教育課学校教育係 ☎28・2211

### 3/14 とよまタウンバス2部区間運休

マラソンフェスティバルナゴヤ・愛知2021による交通規制により、3月14日(日)タウンバスの一部区間の運休と

## 3月14日(日)マラソンフェスティバル ナゴヤ・愛知2021

以下の網掛けの時刻には「愛知県庁前」「名古屋栄」のバス停を運休、「黒川」のバス停が始発・終着となります。

#### 「航空館boon」→「名古屋栄」

バス停	時刻					
黒川(終着)	9:43	10:43	11:43	12:43	14:13	15:13
愛知県庁前(運休)	9:48	10:48	11:48	12:48	14:18	15:18
名古屋栄(運休)	9:55	10:55	11:55	12:55	14:25	15:25

#### 「名古屋栄」→「航空館boon」

バス停	時刻					
名古屋栄(運休)	10:00	11:00	12:00	13:00	14:30	15:30
愛知県庁前(運休)	10:06	11:06	12:06	13:06	14:36	15:36
黒川(始発)	10:14	11:14	12:14	13:14	14:44	15:44

経路の変更を行います。ご不便をおかけしますが、ご理解をお願いします。

▼問合せ 産業・都市政策課 産業・観光係 ☎28・0944 あおい交通 ☎77・0001

info **小中学校の学用品費を援助**

小中学校に通う児童生徒の学用品の購入や給食、修学旅行など就学のための必要な費用でお困りの方に、その費用の一部を援助します。援助を受けることができるのは、経済的な理由で就学のため費用が負担できないと認められる場合(町民税非課税世帯など)です。学校教育課に申請が必要となりますので、まずはご相談ください。

▼問合せ 学校教育課学校教育係  
☎28・2211

3/10 **お昼のときめきコンサート 春**

お昼休みのひととき、ときめきあるミニ・コンサートをゆったりとした空間で安心してお楽しみください。

今回は、昨年12月に生誕250年を迎えた「ベートーヴェン」の名曲を美しいピアノ演奏でお届けします。

▼とき 3月10日(水)

午後0時15分～午後1時

▼ところ 社会教育センター2階ホール

▼定員 60名

▼入場料 無料

▼出演 重左竜一、重左恵里

▼申込期限 3月9日(火)午後4時

▼申込み・問合せ 生涯学習課生涯学習係  
☎28・0396

※座席は前後左右の間隔を空けた配席になります。申込者数が定員に満たない場合は、当日の入場も可能ですが、事前に

お申し込みいただいた方を優先しますの  
であらかじめご了承ください。

3/18 **親子で始める楽しい食育**

0歳から就園前の小さなお子さんとその保護者を対象にした子育てに役立つ講演会を開催します。今回のテーマは、「親子で始める楽しい食育」です。

新型コロナウイルス感染症拡大防止の観点から定員を設けましたので、事前に生涯学習課までお申し込みください。

▼とき 3月18日(木)

午前10時～午前11時

▼ところ さざんか児童館

▼入場料 無料

▼定員 20名

▼講師 森圭子

▼申込期限 3月17日(水)午後4時

▼申込み・問合せ 生涯学習課生涯学習係  
☎28・0396

※座席は前後左右の間隔を空けた配席になります。申込者数が定員に満たない場合は、当日の入場も可能ですが、事前にお申し込みいただいた方を優先しますの  
であらかじめご了承ください。

info **令和3年度の狂犬病予防注射**

令和3年度の狂犬病予防集合注射は、新型コロナウイルス感染症の拡大防止のため中止いたします。

飼い主の皆様は、4月1日から6月30日までの間に動物病院にて個別に予防注射を受けさせ、役場1階2番窓口住民課

環境保全係で注射済票の交付を受けるようお願いいたします。新規登録手数料3千円、注射済票の交付手数料は550円、その他注射料がかかります。注射料については、動物病院にお問い合わせください。

町が注射済票・登録鑑札の交付を委託している動物病院で注射を受けた場合は、その場で注射済票の交付を受けることができます。未登録犬は、同時に登録鑑札の交付を受けることもできます。

既登録者の方には、3月末に委託動物病院の一覧を掲載した狂犬病予防注射の案内はがきを送付します。(未登録の方は町ホームページをご参照ください)動物病院で注射を受ける際は、案内はがきをご持参ください。

▼問合せ 住民課環境保全係 ☎28・0916

info **犬のふんは飼い主が始末を**

心ない一部の飼い主によって、家の前や公園や道路などに放置された犬のふん尿の悪臭、汚れに困っていると苦情が多く寄せられています。ふん尿等の後始末は、飼い主の責任です。他人に迷惑をかけないように次のことをしっかりと守ってください。

▽散歩中に排せつさせる場合は、犬のふんは袋に入れて必ず持ち帰ってください。尿についてもペットボトル等で水を携帯し、十分な水で流すようにしてください。

▽自宅敷地内で排せつさせる場合は、近隣の方に悪臭で迷惑をかけないように速やかに片付けてください。

◆イエローチョーク作戦  
町では犬のふん害防止対策の取り組みとして、「イエローチョーク作戦」を実施しています。

「イエローチョーク作戦」とは、犬のふんにお困りの参加者が、放置された犬のふんの周りを黄色いチョークで囲み、日時を書くことによって、放置した飼い主に困っている人や迷惑を被っている人がいることを伝え、自主的な撤去を促すものです。

犬のふんにお困りの方はぜひ参加してください。

▼参加資格 町民及び団体

▼参加方法 役場1階2番窓口住民課環境保全係で受付後、イエローチョークをお渡します。

▼問合せ 住民課環境保全係  
☎28・0916

# 会計年度任用職員募集

会計年度任用職員を募集しています。  
詳細につきましては、担当課にお問い合わせください。

職種	保育士	放課後児童クラブ指導員	事務補助	看護師・保健師・准看護師
業務内容	町立保育園における 保育業務 0・1・2歳児複数担任、 フリー……………①② 長時間保育……………③	なかよし会 (学童保育) 児童の 生活指導	保健センターにおける窓口業務、事務	
募集人員	若干名	1人	若干名	
勤務日	月曜日～金曜日 (祝日等を除く) 年に数回土曜日勤務あり (代休あり)	月曜日～金曜日 (祝日等を除く)	月曜日～金曜日 (祝日等を除く) 月に数回土曜日勤務あり (代休あり)	
勤務時間	上記業務内容①②③に よって異なります。 ①午前8時30分～ 午後4時45分 ②午前8時30分～ 午後4時15分 ③午後3時30分～午後6時	午後1時30分～ 午後6時30分の間で 必要な時間 夏休み・冬休み・学校の 代休日は、午前8時～ 午後6時30分の間で必 要な時間	午前9時～午後5時 ※勤務時間は相談に応じます。	
賃金	上記業務内容①②③に よって異なります。 ①時間給1,220円 (保育士資格有) 時間給1,140円 (幼稚園教諭免許のみ有) ②時間給1,170円 (保育士資格有) 時間給1,100円 (幼稚園教諭免許のみ有) ③時間給1,270円 (保育士資格有) 時間給1,190円 (幼稚園教諭免許のみ有) ※交通費は2km以上 別途支給	時間給1,030円 ※交通費は2km以上 別途支給	時間給990円 ※交通費は2km以上 別途支給	看護師 時間給1,280円 保健師 時間給1,440円 准看護師 時間給1,120円 ※交通費は2km 以上別途支給
その他の 条件	町の定める会計年度任用職員に関する条例、規則等によります。 町内在住者は自動車通勤不可			
応募資格	保育士または 幼稚園教諭免許の有資格者で 4月1日(木)から 勤務できる方	4月1日(木)から 勤務できる方(学生可)	簡単なパソコン操作が できる方で、 令和3年4月1日(木)から 令和4年3月末まで 勤務できる方	看護師、保健師または 准看護師の有資格者で 令和3年4月1日(木)から 令和4年3月末まで 勤務できる方
提出書類	申込書(写真付き)、 保育士証または 幼稚園教諭免許の写し	申込書(写真付き)		申込書(写真付き)、 看護師免許、保健師免許 または准看護師免許の写し
申込み	3月15日(月)までに役場1階5番窓口福祉課に持参 するか郵送(当日消印有効)してください。 郵送先：〒480-0292 (所在地記載不要) 豊山町福祉課子育て支援係	3月12日(金)までに保健センターに持参するか 郵送(3月10日(水)消印有効)してください。 郵送先：〒480-0292(所在地記載不要) 豊山町保健センター		
問合せ	福祉課子育て支援係 ☎28・0936	保健センター ☎28・3150		

## 4月~ 社会教育センター内施設の予約

令和3年度の社会教育センター改修工事のため、4月2日(金)から7月1日(木)以降の利用分の予約受付を一時停止する予定です。

詳細は、社会教育センター窓口及び町ホームページでお知らせします。

豊山グラウンド、志水テニスコート、伊勢山スポーツ広場及び学校開放施設の予約については変更ありません。

ご不便をおかけしますが、ご理解とご協力をお願いします。

▼問合せ 社会教育センター

☎28・5335

## 募集 登録統計調査員募集

各種統計調査に従事していただく登録統計調査員を募集しています。

▼業務内容 国や県が行う各種統計調査において、世帯や事業所を訪問し、調査票の配布、回収、点検などを行っていた

## 相談

### よろず相談

と き 3月17日(水)  
午後1時~午後3時  
ところ 役場3階会議室3  
相談員 行政相談委員・人権擁護委員  
問合せ 総務課総務・人事係 ☎28・6003  
福祉課福祉係 ☎28・0912

### 消費生活相談

と き 3月3日(水)、3月17日(水)  
午後1時~午後3時  
ところ 役場3階会議室3  
相談員 消費生活相談員  
問合せ 産業・都市政策課産業・観光係  
☎28・0944

### 心配ごと相談

と き 3月16日(火)  
午後1時30分~午後3時  
ところ 総合福祉センターしいの木  
2階 相談室  
相談員 民生児童委員  
問合せ 社会福祉協議会 ☎29・0002

### 法律相談

弁護士による無料の法律相談を毎月開催しています。事前の予約(先着順)が必要です。予約状況により来月以降の申込みとなります。  
と き 3月17日(水) 午後3時~午後5時  
(1人30分程度)  
ところ 役場3階会議室4  
対象者 町内に在住か在勤の方(1人2回まで)  
予約方法 前日までに電話が役場3階11番窓口  
総務課でお申し込みください。  
問合せ 総務課総務・人事係 ☎28・6003

### いのちの相談

「いのちの電話」(通話無料)  
受付時間 毎月10日 午前8時~翌日の午前8時  
☎0120・783・556  
「名古屋いのちの電話」(通話有料)  
受付時間 24時間いつでも  
☎052・931・4343  
問合せ 福祉課福祉係 ☎28・0912

### 身体障がい者等相談

と き 3月9日(火)  
午前10時~午前11時30分  
ところ 総合福祉センター  
しいの木2階 相談室  
☎39・0776 (電話相談可)  
相談員 身体障害者相談員  
問合せ 福祉課福祉係 ☎28・0912

### 障がい者就業相談(要予約)

と き 月曜日~金曜日(祝日除く)  
午前8時30分~午後5時15分  
ところ 役場1階 相談室  
相談員 尾張中部障害者就業・生活支援センター職員  
問合せ 福祉課福祉係 ☎28・0912

### 母子家庭自立支援・就業相談

と き 3月9日(火)  
午前10時~午後3時30分  
ところ 役場1階 相談室  
相談員 愛知県母子自立支援員  
問合せ 福祉課福祉係 ☎28・0912

### 女性相談(要予約)

と き 3月18日(木)  
午前10時~午後3時30分  
ところ 役場1階 相談室  
相談員 愛知県女性相談員  
問合せ 福祉課福祉係 ☎28・0912

できます。

▼応募資格 町内在住の20歳以上の方で、警察や選挙事務に直接関係ない方

▼採用までの流れ

「登録統計調査員」として登録していただき、各種統計調査が実施される際に、町から調査する内容を説明し、依頼します。

ただし、調査地域により依頼できない場合がありますので、ご了承ください。

▼報酬 概ね2~4万円です。調査内容や件数などによって異なります。

▼申込み・問合せ 総務課企画・情報係  
☎28・0913

## info ケーブルテレビ配線工事補助

「健康長寿シリーズ」や「とよまみんなのチャンネル」のほか、災害時の緊急情報などを放送する「とよまチャンネル」を受信していただくため、スターキャット・ケーブルネットワーク(株)によるケーブルテレビ配線工事費の補助制度

を設けています。(同社が有料で提供する専用チャンネルは、別途契約が必要)

▼補助内容

▼一戸建ての場合

各住宅1台目のテレビについて、工事費を全額補助します。2台以上のテレビに接続する場合は、別途費用負担が必要です。ケーブルに接続しないテレビは、これまでどおり受信できます。

▼集合住宅の場合

宅内ケーブル工事を除く工事費を補助します。

※いずれの場合も既に設置済みのアンテナは撤去しません。

▼申請できる方

▼持ち家の場合

町に住民登録している世帯主の方  
▼賃貸住宅の場合  
建物の所有者の方  
※持ち家の場合、一度補助を受けられた方や一度補助を受けた住宅の建替えは、

補助対象外になります。

▼問合せ 総務課企画・情報係  
☎28・0913

## info 3~5月 住民課窓口の混雑状況

毎年3月から5月にかけて、住所異動をする方が多くなるため、住民課の窓口は大変混み合います。特に、正午前後や月曜日・金曜日はお待ちいただく時間が長くなる傾向があります。時間に余裕を持って来庁していただきますよう、ご理解とご協力をお願いします。

▼問合せ 住民課住民・年金係  
☎28・0966

## 寄附御礼

一般寄附 クッキー 192袋  
匿名  
小中学校・保育園・なかよし会の先生にコロナ対応の労いとして

## 保健センターだより

## ストレスと上手に付き合ひましょう

社会の中で生きていく中で、ストレスを完全になくすのは難しいことです。

しかし、ストレスとうまく付き合ひ、対処することで、うつ病などの深刻な事態を予防することができます。

ウォーキングなどで体を動かす、親しい友人に話を聞いてもらうなど、自分なりのストレス対処方法を見つけ、ストレスと上手に付き合ひましょう。

新型コロナウイルス感染症の影響で孤立しやすい状況

ですが、一人で悩まず、身近な人に話を聞いてもらうことも大切です。

保健センターでは臨床心理士によるこころの健康相談を行っています。

ストレス対処行動をしていても、心や体の不調が2週間以上続くようであれば、心療内科や精神科を受診してください。

早めの対処が早期回復につながります。

## ◎ストレスのサイン

- |   |   |
|---|---|
| <input type="checkbox"/> 食欲がない、または食事をおいしく感じない | <input type="checkbox"/> お酒やたばこの量が増えた           |
| <input type="checkbox"/> 寝つきが良くない             | <input type="checkbox"/> 服装に無頓着になった             |
| <input type="checkbox"/> イライラすることが多くなった       | <input type="checkbox"/> 集中力がなく、仕事や家事がはかどらなくなった |

▶問合せ 保健センター ☎28・3150

## 包括支援センターあおぞらだより

## 見守りにご協力ください

高齢者のひとり暮らしは、突然の病気やけがなど、何かあったときに対応が遅れる心配を抱えています。また、悪質な訪問販売や虐待の被害にあう可能性もあります。このような問題は、近所付き合い等を通して誰かが気付けば未然に防ぎやすくなります。

見守りといっても何か特別な決まりごとはありません。

近所に住んでいる高齢者について、日常生活や仕事の中で、「おかしいな」という小さな気付きがとても大切です。まずはあいさつ等の気軽な声かけから高齢者と顔見知りになってください。

何か気がかりなことを感じたら、地域包括支援センターあおぞらまでご連絡ください。

## 高齢者の異変のサイン

<本人の様子>

- 外出している姿を見かけなくなった
- 家を訪ねても顔を出さない
- 顔や体に不自然なあざがある
- 服装が不自然なまま外出している
- 話をすると、知り合いがなく寂しいと悩んでいた
- 最近引っ越してきたが、周囲に馴染めていないようだ
- 顔色が悪く、痩せてきたような気がする

<住居の様子>

- 郵便物や新聞が郵便受けに溜まっている
- 夜になっても家に明かりがつかない
- 庭の手入れがされなくなった
- 洗濯物が干されなくなった
- 家の中から高齢者を怒鳴る声が聞こえる
- 見慣れない人が出入りするようになった

▶問合せ 地域包括支援センターあおぞら ☎28・0932

## 日本脳炎ワクチンの優先接種へのご協力をお願い

現在、日本脳炎ワクチンは、ワクチンの製造を一時停止していた影響から、ワクチンが不足しております。

供給が安定するまでの間は、優先的に接種する対象者を下記のとおりとさせていただきます。ご理解とご協力をよろしくお願い致します。

【優先接種対象者】

- ①日本脳炎1期初回(1回目・2回目)を接種する方
- ②定期接種として受けられる年齢の上限が近づいている方

日本脳炎ワクチン定期予防接種スケジュール

接種回数		標準的な接種年齢		接種できる年齢の上限
1期	初回	1回目	3歳	7歳6か月まで
		2回目		
	追加	1回	4歳	
2期		1回	小学4年生	13歳未満
※特例対象者		<ul style="list-style-type: none"> <li>・平成19年4月1日以前に生まれた方は、20歳未満の間、日本脳炎の予防接種を定期予防接種として接種可能</li> <li>・平成19年4月2日～平成21年10月1日生まれて1期接種が完了していない方は不足分を9歳～13歳未満の間に定期予防接種として接種可能</li> </ul>		

▶問合せ 保健センター ☎28・3150

## キラリ健康ナビ

保健センター

☎28・3150

地域包括支援センターあおぞら ☎28・0932

来所される方は、来所前の体温測定、マスクの着用、手洗い、咳エチケット等の感染防止にご協力をお願いします。  
来所される方や同居のご家族に発熱や咳等の症状があるときは来所をご遠慮ください。

## 相談・健康づくり

事業名	とき	内容
成人健康相談 要予約	3月24日(水) 午後1時～午後2時30分	保健師による健康相談 対象者：住民の方
こころの健康相談 要予約	3月19日(金) 午前10時～正午	臨床心理士によるこころの健康相談 対象者：住民の方

## 風しん抗体検査・定期予防接種

事業名	とき	対象	費用	実施機関
風しん 抗体検査	令和4年 2月末まで (3年間)	昭和37年4月2日～昭和54年4月1日 生まれの男性	クーポン券持参で 抗体検査・予防接 種とも無料で受け ることができま す。 ※今年度は昭和37年4月2 日～昭和47年4月1日生ま れの男性にクーポン券を郵 送しています。 ※昭和37年4月2日～昭和 54年4月1日生まれの方に 郵送したクーポン券は令和 4年2月末まで利用できま す。郵送したクーポンをそ のまま医療機関等でご利用 ください。	杉山医院、N. キッ ズファミリークリ ニック、とよ山内科 クリニック、わかば ファミリークリニッ ク他協力医療機関等 (厚生労働省ホーム ページ「風しんの追 加対策」でご確認く ださい) ※抗体検査は、職場の事業所健 診等でも受けることができます。
定期風しん 予防接種		抗体検査の結果、抗体が不十分と判断 された昭和37年4月2日～昭和54年4 月1日生まれの男性		

## 高齢者の健康

事業名	とき	対象	ところ
高齢者の健康・認知症・介護 電話相談	平日 午前8時30分～午後5時15分	65歳以上の方と その家族	地域包括支援センターあおぞら ☎28・0932
健康ほっとサロン 予約不要	3月9日(火)、16日(火) 午後2時～午後3時	60歳以上の方	総合福祉センターひまわり
元気はつらつサロン 要予約	3月3日(水)、10日(水)、 17日(水)、24日(水) 午後1時30分～午後2時30分	65歳以上の方	総合福祉センターしいの木 申込先：社会福祉協議会 ☎29・0002
うたごえクラブ 要予約	3月11日(木) 午前10時～午前11時	60歳以上の方 (定員10人)	総合福祉センターさざんか 申込先：さざんか ☎28・2088
まちかど健康長寿教室 予約不要	3月2日(火) 午後1時30分～午後3時	65歳以上の方	保健センター
	3月19日(金) 午前10時～午前11時30分		富士学習等供用施設

※サロン及び教室に参加される方は、事前に自宅で検温し、マスクを着用してきてください。

# 児童センター・児童館 情報



## ● しいの木児童センター ☎ 39・0114

行事名	とき	対象・定員・申込みなど
にこにこ	3月4日(木) 午前10時30分～	乳幼児親子 ※要予約20組まで 3/1 9時から受付開始
ペットボトルペイント	3月6日(土) 午後1時30分～	小学生
もぐもぐ/子育て相談	3月12日(金) 午前9時45分～	乳幼児親子 ※要予約15組まで 3/1 9時から受付開始
もぐもぐ/子育て相談	3月12日(金) 午前11時～	同じ内容です。どちらかの申込みになります。
工作あそび(空気砲)	3月13日(土) 午後1時30分～	小学生
ぐんぐん	3月15日(月) 午前9時45分～	乳幼児親子 ※要予約15組まで 3/1 9時から受付開始
ぐんぐん	3月15日(月) 午前11時～	同じ内容です。どちらかの申込みになります。
ミュージックコンサート	3月19日(金) 午後1時30分～	小学生、乳幼児親子、地域の方 ※要予約40名まで 前日まで先着順にて受付中
人形劇	3月25日(木) 午後1時30分～	小学生、乳幼児親子、地域の方 ※要予約40名まで 前日まで先着順にて受付中
トランプ大会	3月27日(土) 午後1時30分～	小学生

## ● ひまわり児童館 ☎ 39・3600

行事名	とき	対象・定員・申込みなど
移動児童館	3月3日(水) 午前10時30分～	乳幼児親子 ※要予約15組まで 受付中
春のリース作り	3月6日(土) 午前10時30分～	小学生
アナログゲーム	3月13日(土) 午前10時30分～	小学生
きらきら	3月16日(火) 午前10時30分～	乳幼児親子 ※要予約15組まで 3/1 9時から受付開始
時間割作り	3月27日(土) 午前10時30分～	小学生

## ● さざんか児童館 ☎ 28・2088

行事名	とき	対象・定員・申込みなど
Let's Try	3月2日(火) 午前10時30分～	乳幼児親子 ※要予約10組まで 3/1 9時から受付開始
おはなし会	3月6日(土) 午前10時～	小学生
Wall Art	3月6日(土) 午後1時～	小学生
おとのじかん	3月9日(火) 午前10時～	乳幼児親子 ※要予約10組まで 3/1 9時から受付開始
リトミック	3月9日(火) 午前11時～	どちらかの申込みになります。
ベビータッチ	3月10日(水) 午前10時30分～	乳幼児親子 ※要予約10組まで 3/1 9時から受付開始
工作教室	3月13日(土) 午前10時30分～	乳幼児親子 ※要予約10組まで 3/1 9時から受付開始
ぼかぼか	3月17日(水) 午前10時30分～	乳幼児親子 ※要予約10組まで 3/1 9時から受付開始
HAPPYDAY	3月22日(月) 午前10時30分～	乳幼児親子 ※要予約10組まで 3/1 9時から受付開始
誕生日会	3月25日(木) 午後3時30分～	小学生
将棋大会	3月27日(土) 午前10時～	小学生
染物体験	3月30日(火) 午前10時～	小学生

来館の方へ ※駐車場が少ないので、なるべく徒歩・ベビーカー・自転車でお越しください。  
※イベントの様子を写真、映像に撮って広報などに使用することがあります。

## ● 子育てに関する相談窓口

種類	とき	ところ	相談員	問合せ
子育て相談	月曜日～木曜日(祝日除く) 午前8時30分～午後5時	役場1階 福祉課(5番窓口)	子育て支援員	福祉課 子育て支援係 ☎28・0936
	月曜日～金曜日(祝日除く) 午前10時～午後3時	各保育園	町保育士	豊山保育園 ☎28・2888 富士保育園 ☎28・3459 青山保育園 ☎28・3562
家庭教育相談	・相談内容に応じた相談窓口を紹介いたします。・子育てに関する相談にも応じます。 ・県内で活躍する相談員が家庭教育に関する様々な情報を提供します。 お気軽にお越しください。			
	3月17日(水) 午後1時～午後3時	役場3階会議室3(よろず相談会場内)	町内在住の子育て ネットワーク	生涯学習課生涯学習係 ☎28・0396
家庭児童相談	3月26日(金) 午後1時～午後3時	保健センター2階 研修室	愛知県家庭相談員	保健センター ☎28・3150 <b>要予約</b>
教育相談	月曜日から金曜日(祝日除く) 午前9時～午後4時 ☎0120・28・7867	新栄学習等供用施設	豊山町教育相談員	学校教育課学校教育係 ☎28・2211



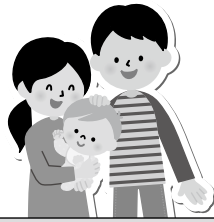

# 子育てひろば

子育てに関する情報をお届けします。



来所される方は、来所前の体温測定、マスクの着用、手洗い、咳エチケット等の感染防止にご協力をお願いします。  
来所される方や同居のご家族に発熱や咳等の症状があるときは来所をご遠慮ください。

## 子育て支援ピックアップ

### 人形劇

- 「人形劇団パン」による人形劇を開催します。
- ▶ **とき** 3月25日(木) 午後1時30分～
  - ▶ **ところ** 総合福祉センターしいの木2階集会室
  - ▶ **対象** 小学生、乳幼児親子、地域の方  
40人まで(前日までの事前申込制)
  - ▶ **問合せ** しいの木児童センター ☎39・0114

### ミュージックコンサート

- コンサートグループ「花の詩」によるコンサートを開催します。
- ▶ **とき** 3月19日(金) 午後1時30分～
  - ▶ **ところ** 総合福祉センターしいの木児童センター遊戯室
  - ▶ **対象** 小学生、乳幼児親子、地域の方  
40人まで(前日までの事前申込制)
  - ▶ **問合せ** しいの木児童センター ☎39・0114

## 保健センター情報 ☎28・3150

### ● 妊婦・産婦向け

事業名	とき	内容
母子手帳交付 <b>予約不要</b>	毎週月曜日 午前8時30分～正午 ※ご都合の悪い方は事前にご連絡ください。	母子手帳交付、妊婦健康相談 対象者：妊婦 持ち物：妊娠届出書、マイナンバーカード又は通知カード
妊婦相談 <b>要予約</b>	毎週月曜日 午前8時30分～正午	助産師、保健師による相談 対象者：母子手帳交付済みの妊婦の方 持ち物：母子手帳
ニューファミリー教室 <b>要予約</b>	3月4日(木) 午前9時30分～午前11時30分	「妊婦さんの歯科健診と栄養相談」 対象者：妊婦 持ち物：母子手帳 ※新型コロナウイルス感染症拡大予防のため、試食は中止とさせていただきます。

### ● 乳幼児向け

事業名	とき	内容
あかちゃん相談 <b>要予約</b>	3月17日(水) 午後1時30分～午後3時	助産師による母乳相談、保健師による相談 対象者：生後6か月までの乳児 持ち物：母子手帳、バスタオル1枚 ※新型コロナウイルス感染症予防のため、交流会及び乳房マッサージは中止とさせていただきます。
こども健康相談 <b>要予約</b>	3月2日(火) 3月11日(木) 午前9時30分～午前10時30分受付	身体計測、保健師、助産師、栄養士による健康相談 対象者：乳幼児と保護者 持ち物：母子手帳
あかちゃん広場 <b>要予約</b>	3月25日(木) ・生後9か月～12か月の方 午前10時～午前10時30分 ・生後4か月～8か月の方 午前11時～午前11時30分 各回定員15組	「絵本で遊ぼう！」 対象者：生後4か月から12か月までの乳児と保護者 持ち物：バスタオル1枚 ※新型コロナウイルス感染症拡大防止のため、月齢ごとに時間を分けて実施します。
3か月児健診	3月23日(火) 指定された時間にお越しください	対象者：令和2年11月の出生者 持ち物：母子手帳、アンケート、バスタオル1枚
2歳児すくすく相談・ 歯科健診	3月16日(火) 指定された時間にお越しください	対象者：平成31年2月～平成31年3月の出生者 持ち物：母子手帳、アンケート、バスタオル1枚
2歳6か月児すくすく相談・ 歯科健診	3月16日(火) 指定された時間にお越しください	対象者：平成30年8月～平成30年9月の出生者 持ち物：母子手帳、アンケート、バスタオル1枚
3歳児健診	3月11日(木) 指定された時間にお越しください	対象者：平成30年2月～平成30年4月1日の出生者 持ち物：母子手帳、アンケート、視力聴力検査結果票、検尿、バスタオル1枚

### ● 妊娠希望の方

予防接種				
事業名	とき	対象者	接種方法	接種場所
風しん 予防接種 <b>要予約</b>	3月31日 (水) まで	・妊娠を予定、希望している女性とその夫 ・妊婦の夫 ※風しんの罹患歴がなく、風しん予防接種を受けたことがない方に限ります。	医療機関にご予約の上、お出かけください。 費用：無料	杉山医院・N.キッズファミリークリニック・とよ山内科クリニック・わかばファミリークリニックおよび北名古屋市、清須市の指定医療機関

## 情報コーナー

県などの情報をお知らせします

**新型コロナウイルス感染症対策のため、広報に掲載されているイベントなどの開催について変更される場合があります。また、施設の利用について、臨時に閉館などを実施することがあります。最新の情報は、各問合せ先にお問い合わせください。**

## 3/18 不動産無料相談

不動産に関する取引と悩みごとの相談をお受けします。秘密は厳守します。

▼とき 3月18日(木)

午後1時～午後4時

▼ところ 北名古屋市社会福祉協議会本所 1階相談室

▼問合せ 公益社団法人愛知県宅地建物

取引業協会 西尾張支部

☎0586・81・3344

☎0586・81・3354

## 3/15 シルバー人材センター入会説明会

町内にお住まいで60歳以上の健康で働く意欲のある方の入会をお待ちしております。お誘いあわせの上ご参加ください。

▼とき 3月15日(月)

午前10時～正午

▼ところ 総合福祉センター南館ひまわり  
▼持ち物 筆記用具  
▼問合せ 豊山町シルバー人材センター  
☎28・6322  
(平日 午前8時30分～午後5時15分)

お知らせ  
**カラスの巣による停電防止**

カラスは初夏の繁殖期を前に、3月ごろから巣作りを活発に行い始めます。カラスの巣は金属製ハンガーや針金などの電気を通す材料が使われており、これらが電線に接触することで停電が発生することがあります。ハンガーなどを屋外に放置しないようご協力をお願いします。また、電柱や鉄塔にカラスの巣を発見した場合はすぐにご連絡ください。

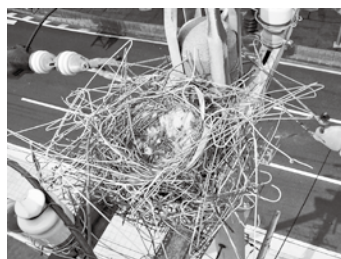

左記の「停電情報お知らせサービス」からもご連絡いただけます。



アンドロイド



iOS

▼問合せ 中部電力パワーグリッド株式会社北営業所

☎0120・929・116

## 自衛官募集

採用種目	自衛隊幹部候補生 (一般)	自衛隊一般曹候補生
1次試験	第1回目: 5月8日(土)、9日(日) ※9日は飛行要員希望者のみ 第2回目: 6月26日(土)	5月22日(土)、23日(日)のどちらか
応募資格	22歳以上26歳未満の方 大学院の修士課程を修了したもの(令和4年3月学位取得見込みを含む)にあつては28歳未満の方 ※年齢の起算日については、下記連絡先にお問い合わせください。	18歳以上33歳未満の方
受付期間(締切日必着)	第1回目: 3月1日(月)～4月28日(水) 第2回目: 3月1日(月)～6月18日(金)	3月1日(月)～5月11日(火)
採用時期	令和4年3月下旬～4月上旬	
申込み・問合せ	自衛隊愛知地方協力本部 小牧分駐所 ☎73・2190 町内募集相談員 熊沢直紀 ☎28・0098	

採用種目	予備自衛官補
制度概要	一般社会人や学生といった自衛官未経験の方が、予備自衛官として任用されるための教育訓練を受けるための制度です。
訓練手当	月額7,900円
一般公募応募資格	日本国籍を有する18歳以上34歳未満の方(令和3年7月1日現在)
技能公募応募資格	18歳以上の方で、保有する国家免許資格等に応じて55歳未満の方(令和3年7月1日現在)
受付期間	4月9日(金)まで 締切日必着
試験期日	4月17日(土)から20日(火)までの間の指定された1日
申込み問合せ	自衛隊愛知地方協力本部 小牧分駐所 ☎73・2190 町内募集相談員 熊沢直紀 ☎28・0098

お知らせ  
**名古屋高速道路料金の改定**

令和3年春に名二環の全線開通に合わせ、名古屋高速は新料金に変わります。

新料金の概要については名古屋高速道路公社のホームページでご確認ください。

▼問合せ 名古屋高速お客様センター  
052・919・3200

お知らせ  
**統計の日(10月18日)の標語募集**

統計の重要性に対する国民の関心と理解を深めていただくため、「統計の日(10月18日)」を中心として周知広報を行っております。その一環として、毎年「統計の日」のポスターを始めとする広報媒体に活用する標語を募集しています。

入選作品は、「統計の日」のポスターのほか、各種広報に活用します。

▼募集部門

- 小学生の部 小学校の児童
- 中学生の部 中学校の生徒
- 高校生の部 高等学校の生徒
- 一般の部 右記以外の学生及び一般の方

▼応募方法

総務省政策統括官室まで、メール、FAXが郵送にて提出してください。

専用の応募用紙にて、1人5作品まで応募できます。

応募用紙以外で応募される場合は、次の記載事項を明記の上、応募してください。

- ①部門、②お住まいの都道府県名、③氏名(ふりがな)、④所属・学校名(学年)、⑤電

話番号、⑥標語(1人5作品まで)

※一般の部④は、記入不要です。

※②⑤の情報は、応募作品内容の確認や入選時等の連絡・確認のために利用します。

応募作品は、自作で未発表のものに限ります。

▼結果発表

入選作品は、部門ごとに佳作1作品程度、そのうち、特に優秀な作品として特選1作品を決定します。

入選作品は、令和3年6月(予定)に発表します。

入選された場合、ご本人(又は応募作品の取りまとめ部署等)にご連絡します。総務省のホームページや広報誌等においても、作品、氏名、所属・学校名(学年)・都道府県名を発表します。

入選者には、表彰状及び副賞を授与します。入選作品の著作権は、総務省に帰属します。

▼応募先・問合せ

TEL 03・5273・1144  
FAX 03・5273・1181  
メール toukeihinohi@soumu.go.jp  
〒162-8668 東京都新宿区若松町19-1  
総務省政策統括官付統計企画管理官室地方統計機構担当 宛

**エアポート★インフォメーション**

空港周辺施設のイベントや行事をお知らせします。

名古屋空港ターミナルビル

★**県営名古屋空港 ミニギャラリー★**

「名古屋空港のあゆみ写真展」

- ▶とき 3月2日(火)～3月21日(日)
- ▶ところ ターミナルビル3階 展望ロビー

県営名古屋空港  
マスコットキャラクター  
なごびよん



観覧は無料です。

※今後の状況によりイベントの変更・中止の可能性があるため、ミニギャラリーの最新の情報は、名古屋空港ホームページをご確認ください。

【**県営名古屋空港からのお願い**】

空港をご利用の際は、航空機やバスの運行状況等の最新情報を各社HP等でご確認の上、お越してください。新しい生活様式等のマナーを守ったご利用にご協力をお願いいたします。

- ▶**問合せ** 名古屋空港総合案内所  
☎ 28-5633
- ▶**駐車場に関する問合せ**  
県営名古屋空港管理事務所  
☎ 29-1600

あいち航空ミュージアム

★**開館3周年特別企画展 ドローン前提社会はすぐそこに「ドローンで変わる未来の生活」**

- ▶とき ～3月14日(日)
- ▶ところ あいち航空ミュージアム  
1階航空メッセプラザ
- ▶内容 イラストパネル、映像、実機、実物大模型を展示し、ドローンを活用した未来の生活を分かりやすく紹介するほか、ドローン操縦体験などを行います。



★**ドローン操縦体験**

- ▶とき 3月6日(土)、7日(日)、13日(土)、14日(日)
- ▶じかん 午前の回10:00～12:00、午後の回13:00～16:00
- ▶定員 午前の回は先着30名程度、午後の回は先着50名程度  
(※おひとり様あたり3分程度の体験となります)
- ▶対象 どなたでもご参加いただけます。(小学3年生以下は保護者の要付添)

3月下旬からは春休みイベントを盛りだくさんで予定しています！詳しくはあいち航空ミュージアムWEBサイトをご覧ください。

**施設案内**

- 開館時間 午前9時30分～午後5時 (最終入館：午後4時30分)
- 休館日 火曜日(祝日の場合は翌日)
- 入館料 大人1,000円、高大生800円、小中学生500円
- 問合せ あいち航空ミュージアム ☎ 39・0283 FAX 29・2011

# いきいき 生涯学習のまち



1/4

成人式



20歳を迎えられる方を祝し、成人式を開催しました。参加された皆さんは旧友との再会を喜んでいました。

1/14

豊寿大学



この日は、懐かしの昭和歌謡を歌いました。皆さん積極的に歌いたい曲をリクエストして、昭和を楽しく振り返りました。

1/21

ぴよぴよコンサート



0歳から就園前の小さなお子さんとその保護者を対象にしたミニコンサート。お子さんにもわかりやすい曲目も多くあり、親子で楽しまれていました。

1/22

家庭教育講演会



高校生以下のお子様をお持ちの保護者を対象にした家庭教育についての講演会。iPadを使って「家庭でできるプログラミング教育」について学びました。

ふれあいひろば (茶道)



土曜日のふれあいひろば「茶道」です。正座をすることから始まり、お手前に必要なふくさの使い方を熱心に学びました。気付いたら、足がしびれていました。

ふれあいひろば (太鼓)



土曜日のふれあいひろば「太鼓」です。バチを持ち、太鼓を叩く子供達の表情は真剣そのもの！おなかに響く太鼓の音は、迫力がありました。

2021 3月 スクールホットライン

社会人に学ぶ

「キャリアスクールプロジェクト」 From 新栄小学校

10月下旬の2日間、6年生は愛知県  
の「キャリアスクールプロジェクト」  
の一環として、豊山町に在住の4名の  
方を講師に招き、お話を聞きました。

大きな泡立て器やボウル、ゴルフク  
ラブ、いろいろな観葉植物、スズメバ  
チの巣の写真など、講師の方が実際に  
仕事で作っている物や使っている道  
具を見せていただいたり、映像で仕事  
の内容を説明していただいたりして  
仕事や働くことについて学びました。







また、仕事の喜びや苦労、進路選択の  
話を聞くことで、それぞれの仕事のや  
りがいを理解して、自分の将来につい  
て考えるきっかけとすることができ  
ました。



これらの学習を通して、将来に向け  
ての夢や希望をもって、意欲的に学び  
続けることができるように児童を支  
えていきたいと思えます。

新型コロナウイルス感染症と心の健康

新型コロナウイルス感染拡大に伴い、多くの方が様々な不安やストレスを抱えています。  
そこで、心の健康を守る「とよやまちょう」をご紹介します。

- と** もだちや家族とコミュニケーションの機会をもってください 
- よ** るは同じ時間に眠り、毎朝、同じ時間に起きてください 
- や** かん（夜間）にパソコンやスマートフォンの明るい光（ブルーライト）  
を浴びるのは避けてください 
- ま** いにち（毎日）、決まって行う日課を設定してください 
- ち** ょうどいい昼寝の時間は毎日、30分までです 
- よ** くない出来事やニュース（SNS）をずっと見ているのは危険です 
- う** んどう（運動）を毎日してください 

それでも「憂鬱な気持ちが続いている」「生きているのがつらい」といった気持ちが続く場合は専門機関や医療機  
関にご相談ください。また、周囲に心配な方がいる場合もご相談ください。  
▶問合せ 保健センター ☎28・3150

# わいわいプラザ

これから開催されるイベントや、スポーツなどの大会結果、その他、町民活動を行う団体からのお知らせなどをお届けします。

新型コロナウイルス感染症対策のため、広報に掲載されているイベントなどの開催について変更されることがあります。また、公共施設の利用について、臨時に閉館などを実施することがあります。最新の情報は、町ホームページをご確認いただくか、各問合せ先にお問い合わせください。

## 会員募集

### 老人クラブ新規会員募集

老人クラブは、地域で活動する自主的な組織です。高齢者の生きがいや健康づくりを目的に、スポーツ大会の開催、地域環境の保全、救急医療情報キットの普及等の活動に取り組んでいます。各活動への参加が、ご自身の健康増進等に繋がります。これまでの知識・経験を生かして、充実した時間を過ごしてください。申込みは、随時受け付けています。皆様のご加入をお待ちしています。

**対象者** 町内に在住の60歳以上の方

**申込方法** 老人クラブ連合会事務局か各地域老人クラブ会長にご連絡ください。

**問合せ** 老人クラブ連合会事務局  
(保険課高齢者・介護係)  
☎28・0100

## 参加者募集

### 見守り活動の参加会員募集

老人クラブでは、下校する町内の小学生の見守り活動を実施しています。

見守り活動とは、事前に本活動に登録した老人クラブ会員が小学生の下校時刻に合わせ、危険箇所等に立ち、安全を見守る活動です。時間・場所の指定はないため、ご自身の予定に合わせて活動できます。登録後、活動時に使用する横断旗・ベスト等の備品をお渡しします。老人クラブ会員であればどなたでもご参加いただけます。お気軽にご参加ください。

**対象者** 老人クラブ会員

**申込方法** 老人クラブ連合会事務局か各地域老人クラブ会長にご連絡ください。

**問合せ** 老人クラブ連合会事務局  
(保険課高齢者・介護係)  
☎28・0100

## 結果報告

### 豊山シニア・ゴルフ倶楽部体協競技大会

1月11日(月・祝)、第101回豊山シニア・ゴルフ倶楽部体協主催競技大会が通算25回目の豊山町体育協会の主催で開催されました。場所は豊田カントリー倶楽部で、23名の参加がありました。競技はWペリア方式で結果は次の通りです(数字はスコア、ハンディキャップの順)。

優勝	水野 優	73.6	26.4
準優勝	井上博司	74.8	19.2
第3位	柴田隆昌	75.4	21.6
B B賞	河村秋雄	85.8	32.2
B G	河村辰生	91	(46・45)

◆新規会員募集中！(町内に在住の50歳以上の方)ぜひともお気軽にご参加ください。ゴルフ好きの仲間が待っています。

**問合せ** 豊山シニア・ゴルフ倶楽部  
会長 安藤茂市  
☎28・1663(自宅)

### 豊山俳句クラブ 青山克己 選

冬原野動きを止めしキヤタピラー

青山とも子

初雪やフードの少女赤く過ぐ

谷崎 琴

出漁を見送る老いの毛糸帽

岡島 齋

息白く吐き荒々し日本海

高木須磨子

鍋焼の馴染みの店の独りかな

山下敬太

寒釣りの入江に並ぶ干物かな

黒澤裕子

一人来て又一人来て大焚火

田村多喜子

実南天難を転ずる紅さかな

坪井昭子

冬ざれて鋭く尖る木立かな

東海林宗義

素のままに今を生きたり七日粥

杉浦みどり

祖は武士と血潮の色の冬椿

水野眞弓

この先は風の棲む里冬ざらる

坪井径子

山頭火尽きることなき大枯野

青山克己

### 豊山歌壇 水野笑子 選

庭木々を剪定しつつ樹形なども  
子育てと似て若木の内にと

荒川昌枝

竹杭に支へられをり見上ぐれば  
花火のやうな皇帝ダリア

中澤芳子

歳古りて人と逢ふ事少なかり  
愛犬の眼差し我を慰む

小出寿枝

歳重ね子供頃の思ひ出も  
夢と見紛ふ日々になりぬる

橋爪しづ子

「危ないよ」と下り坂歩めば両側を  
支へてくれぬ二人の妹

柴田満枝

見渡せば濃尾平野は広々と  
光の中に歴史を秘めて

一柳千鶴子

食糧も充分なれば疫病に  
勝つ日は近しと心強くす  
これきしの事には負けぬと暗き世に  
育ちし者の老いの頑張り

山田 米

川を越えいばらの道のいくつものを  
はるばる生きて今振り返る  
テレビより流れる漫才見て居れば  
笑はぬ老人笑ふ若者

渡辺トヨ子

「心覚」と言ひたき短歌一首なりと  
師に見て欲しきこの日頃なり

水野笑子

図書館

# 今月のお知らせ

社会教育センター図書館  
☎28・5449

**休館**

資料整理のため、3月31日(水)は、図書館をお休みします。  
▶**問合せ** 社会教育センター図書館  
☎28・5449

**新刊**



**児童書**

**おさるちゃんのおしごと**  
(3~5歳向け)  
樋勝 朋巳 作  
(小学館)

山からやってきて、接骨院ではたらいっているおさるちゃん。月に一度、山に帰って山の仲間をマッサージしてあげます。お友だちのペロにお手伝いをお願いして、一緒に山に帰るとみんながおさるちゃんを待っていて…。



**一般書**

**猫がこなくなった**  
保坂 和志 著  
(文藝春秋)

高平君がうちに来て、涙ながらにこなくなった猫の話をはじめた。聞けば聞くほど私が外で世話していたキャシーそっくりで…。忘れがたい猫達や風景、書物をめぐる9つの短篇を収録。『文學界』ほか掲載を書籍化。



**一般書**

**日本の旅客機  
2020-2021**  
(イカロス出版)

各社のフラッグシップからプロペラ機、貨物機までを網羅した、日本の旅客機的全機種カタログ。特集「どうなる?日本の機材戦略」[さらば737-500& A320-211]も収録。



**一般書**

**桃太郎のきびだんごは  
経費で落ちるのか?**  
高橋 創、井上 マサキ 著  
(ダイヤモンド社)

きびだんごは経費になるのか? 竜宮城にいるあいだ、税金を滞納するとどうなる…? 桃太郎や浦島太郎など、思わぬ事態に右往左往する昔話の登場人物たちの姿を見守るうちに、自然と税金の知識が身につく。

**編集後記**

時がたつのは早いもので、別れの季節が顔をだす3月がやってきた。いつもこの季節になるとそれまでに積み上げてきたものがやけに涙を誘う。新型コロナウイルス感染症対策で去年は卒業式がひらけない学校も多かった。町内の各学校では感染症対策に様々な工夫を凝らして卒業式の準備を進めている▼私も卒業式の桜の散る静かな音を思い出すと切ない想いが心に押し寄せてくる。学校は良いところで、友達の良いものである。社会人になってしまおうと友達とは徐々に疎遠になってしまおう。高齢者を対象にした調査によると6人に1人は友達が一人もいないと答えているそうだ。孤独は人生の影で、ずっと寄り添って離れることはない。どれだけ友達がいなくても、最後には一人になってしまう。しかし、だからといって最後にはなくなってしまうのだから、最初からなくても良いという話にはならない。孤独が人生の影ならば、友達は人生の花になる▼自分によく似た友達は、特別にかけがえのないものである。たまに二人で語り合うのはよいものである。嫌なことを吐き出せる相手がいるのは幸せなことである。嬉しいことは報告しあって、面倒臭くても友達の良いアドバイスは最後まで聞いた方がいい。そして、新しい出会いを大事にしてほしい。

# 3月

納期限・  
口座振替日 **3/1** (月)

●固定資産税・都市計画税第4期分 ●国民年金保険料1月分  
●保育料2月分 ●介護保険料第9期分  
●国民健康保険税第9期分 ●後期高齢者医療保険料第8期分

**3/31** (水)

●国民年金保険料2月分  
●保育料3月分 ●介護保険料第10期分  
●国民健康保険税第10期分

日	月	火	水	木	金	土
28	<b>1</b> 母子手帳交付 妊婦相談 ②可燃ごみ	<b>2</b> こども健康相談 まちかど健康長寿教室 (保健センター) ①可燃ごみ	<b>3</b> 元気はつらつサロン (しいの木) 消費生活相談 ②不燃ごみ	<b>4</b> ニューファミリー教室 ①不燃ごみ	<b>5</b> ②可燃ごみ	<b>6</b> ①可燃ごみ
<b>7</b> 休日急病診療 園たかやま歯科医院 (清須市) 052-325-5050	<b>8</b> 母子手帳交付 妊婦相談 ②可燃ごみ	<b>9</b> 健康ほっとサロン (ひまわり) 身体障がい者等相談 母子家庭自立支援・ 就業相談 ①可燃ごみ	<b>10</b> 元気はつらつサロン (しいの木) ②資源分別収集	<b>11</b> こども健康相談 3歳児健診 うたごえクラブ (さざんか) ①資源分別収集	<b>12</b> ②可燃ごみ	<b>13</b> ①可燃ごみ
<b>14</b> 休日急病診療 園水野五条歯科 (北名古屋市) 0568-21-4488	<b>15</b> 母子手帳交付 妊婦相談 ②可燃ごみ	<b>16</b> すくすく相談 歯科健診 食育ひろば 健康ほっとサロン (ひまわり) 心配ごと相談 ①可燃ごみ	<b>17</b> あかちゃん相談 元気はつらつサロン (しいの木) よろず相談 消費生活相談 家庭教育相談 法律相談 ②不燃ごみ	<b>18</b> 女性相談 ①不燃ごみ	<b>19</b> こころの健康相談 まちかど健康長寿教室 (富士供用施設) ②可燃ごみ	<b>20</b> 休日急病診療 園おおまえ歯科医院 (清須市) 052-408-0800 ①可燃ごみ
<b>21</b> 休日急病診療 園えきまえ歯科 (北名古屋市) 0568-25-2000 紙資源分別収集	<b>22</b> 母子手帳交付 妊婦相談 ②可燃ごみ	<b>23</b> 3か月児健診 ①可燃ごみ	<b>24</b> 成人健康相談 元気はつらつサロン (しいの木) ②資源分別収集	<b>25</b> あかちゃん広場 ①資源分別収集	<b>26</b> 家庭児童相談 ②可燃ごみ	<b>27</b> ①可燃ごみ
<b>28</b> 休日急病診療 園鬼頭西市場歯科医院 (清須市) 052-400-0770	<b>29</b> 母子手帳交付 妊婦相談 ②可燃ごみ	<b>30</b> ①可燃ごみ	<b>31</b> ②不燃ごみ	1	2	3

※ごみ収集「①可燃ごみ」は第1地区可燃ごみ収集日の意味です。以下同じです。※リサイクルステーション開設日時：毎週金・土・日曜日、午前8時30分～午後4時45分

※園印：休日歯科診療の受付時間：午前9時30分～午前11時30分

## 休日急病診療について

※新型コロナウイルス感染症拡大防止のため、休日診療(西春日井広域事務組合 東部・西部休日急病診療所、外科輪番)については休止し、以下のとおり変更となります。(受付時間 午前9時30分～午前11時30分 午後1時～午後4時30分)

○発熱、咳など、呼吸器症状がある方

**はるひ呼吸器病院** 清須市春日流8番地1 ☎052-400-7111

○外科や一般的な救急診療

**済衆館病院** 北名古屋市鹿田西村前111 ☎0568-21-0811

休日診療の再開・変更などについては、西名古屋医師会、西春日井広域事務組合、豊山町ホームページでお知らせします。

町への  
問合せ先 TEL 0568-28-0001 (代表)

FAX 0568-28-2870 (会計課、住民課、保険課、税務課、福祉課)

0568-29-3151 (建設課、産業・都市政策課)

0568-29-1177 (総務課、防災安全課、教育委員会事務局)

0568-29-3152 (議会事務局)

<https://www.town.toyoyama.lg.jp/>

町の人口(2月1日現在) 総人口: 15,838人(+3人) 男性: 8,089人(±0人) 女性: 7,749人(+3人) 世帯数: 6,864戸(+9戸)

「広報とよやま」令和3年3月号 通巻第628号 発行・豊山町 編集・総務部総務課 〒480-0292 愛知県西春日井郡豊山町大字豊場字新栄260番地 ☎(0568) 28-0913  
「広報とよやま」は再生紙を使用しています。

## 休日急病診療所マップ



町公式HP

