

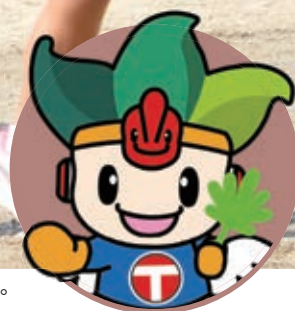

10月12日(火)、豊山保育園で運動会を行いました。園児たちはかけっこなど色々な競技で元気よく体を動かしました。



ちくじん  
地空くん

## 特集

### 令和2年度決算報告

P2 一人ひとりが輝く暮らし豊かな  
アーバンビレッジの実現を

P6 自治会活性化講演会

P8 会計年度任用職員募集

P10 とよやま社協ウィーク特別イベント開催

P12 豊山町あいスタ認証取得支援金

## 町政あんない

## 情報コーナー

P18 裁判員候補者への通知

P14 キラリ健康ナビ / P16 子育てひろば / P20 まなびすと / P22 わいわいプラザ

小さな町で、大きな夢は育つ。



<https://www.town.toyoyama.lg.jp/>

広報とよやまを  
スマホへお届け



特集

令和2年度

決算報告  
一人ひとりが輝く  
暮らし豊かなアーバンビレッジの実現を

歳入 99億2,444万円

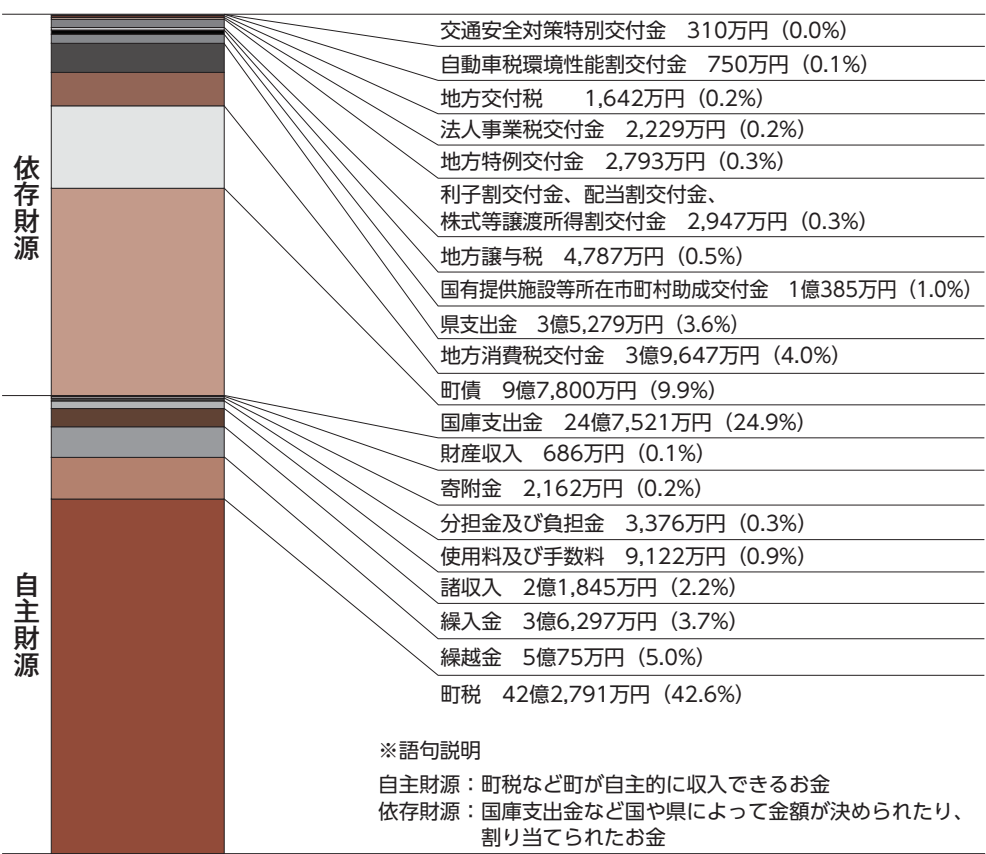

**歳入**  
 歳入総額は、国庫支出金や県支出金の増加により、前年度比26億5805万円の増収となりました。これは、新型コロナウイルス感染症の拡大防止施策に伴う交付金等が増加したことが主な理由です。

令和2年度決算についてお知らせします。  
 一般会計の歳入は99億2444万円、予算現額に対して98.4%の収入率でした。歳出は効率的な執行の結果、95億780万円となり、予算現額に対して95.0%の執行率でした。  
 今月号では昨年度の歳入と歳出の執行状況と、財政健全化法に基づく健全化判断比率と資金不足比率の算定結果についてご報告します。

**歳出**  
 歳出総額は、前年度比28億3287万円の増加となりました。これは、特別定額給付金の給付をはじめとする新型コロナウイルス感染症の緊急経済対策によるものが主な理由です。  
 目的別歳出では、総務費で15億9894万円の増加（対前年度比プラス135.5%）、教育費で8億5175万円の増加（対前年度比プラス62.5%）となる一方で、衛生費は9168万円の減少（対前年度比マイナス12.6%）となりました。

平成20年度から導入した都市計画税は、都市計画事業を対象とした目的税であるため、下水道の整備費に充当しました。

## 町民 1 人あたりに換算すると…

1人あたりの税負担額	26万6,997円
1人あたりの支出額	60万4,850円
1人あたりの基金積立額	15万2,668円
1人あたりの地方債発行残高	18万4,526円

## 町民 1 人あたりの支出額の内訳

区 分	1人あたり支出額
社会福祉・児童福祉	14万1,478円
学校・生涯学習	13万9,889円
都市基盤の整備	4万3,724円
防災活動	3万3,276円
その他	24万6,483円
合 計	60万4,850円

※令和3年3月31日現在の住民基本台帳人口  
15,835人で算定

## 用語解説

### 基金

一般的に地方公共団体が条例に定めるところにより、財産を運用し、資金を積立て、定額の資金を運用するために設けるものです。これらは、緊急の支出や財源の不均衡に対応するための財政調整基金、ある特定の目的を達成するために積立てられる特定目的基金、地方債（借金）の償還に充てる減債基金の大きく3つに分類されます。

### 地方債

地方公共団体が必要な財源を調達するために負う債務（借金）であり、原則として地方債は法律に定められた特定の歳出に充てることとされています。

## 歳出 95億7,780万円

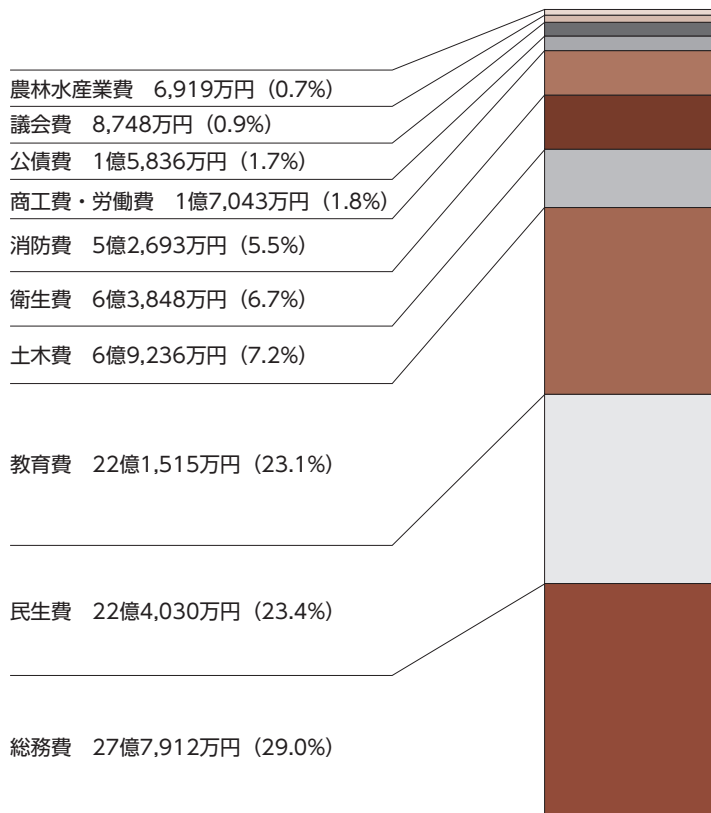

### 令和2年度 歳出決算（性質別）

区 分	決 算 額	構 成 比
義務的経費	人 件 費	12億4,294万円 13.0%
	扶 助 費	8億2,579万円 8.6%
	公 債 費	1億5,836万円 1.7%
投資的経費	補 助 事 業	16億3,707万円 17.1%
	単 独 事 業	3億8,849万円 4.1%
その他の経費	補 助 費 等	25億1,874万円 26.3%
	物 件 費	16億7,364万円 17.5%
	繰 出 金	7億7,917万円 8.2%
	積 立 金	2億6,471万円 2.8%
	投資及び出資金・貸付金	5,900万円 0.6%
	維 持 補 修 費	2,989万円 0.1%
歳 出 総 額	95 億 7,780 万円	100.0%

### 令和2年度 都市計画税の使途

事 業 区 分	事 業 費	都 市 計 画 税 充 当 額
公共下水道事業	6億3,812万円	2億6,810万円
合 計	6億3,812万円	2億6,810万円

### 令和2年度 特別会計決算

会 計 区 分	歳 入 決 算 額	歳 出 決 算 額
国民健康保険特別会計	13億4,157万円	13億2,126万円
後期高齢者医療特別会計	2億3,813万円	2億3,683万円
介護保険特別会計	10億380万円	9億8,149万円
介護サービス事業特別会計	500万円	474万円
公共下水道事業特別会計	7億6,702万円	7億6,514万円
合 計	33億5,552万円	33億946万円

実施した主な事業

令和2年度から第5次総合計画がスタートしました。「一人ひとりが輝く暮らし豊かな アーバンビレッジ」の実現を目指す、まちの将来を見据えた行政運営を行いました。第5次総合計画のまちづくり目標別に実施した主な事業は次のとおりです。

目標1 快適で活気あふれるコンパクトなまち

公園・緑地整備事業 (275万円)

公園の配置とその整備のため、豊山町緑の基本計画の改訂を実施

歩行者・自転車空間の整備事業 (道路改良費) (1982万円)

車の通行円滑化と歩行者の安全を確保するため、大山川堤防道路の整備と設計を実施

歩行者・自転車空間の整備事業 (道路維持費) (1302万円)

中之町地内の町道3号線について、歩道整備工事を実施

目標2 自然にも人にも優しい持続可能なまち

民間木造住宅耐震事業 (278万円)

耐震改修促進計画の策定や耐震診断、耐震改修費補助等を実施

地球温暖化対策設備設置費補助 (124万円)

住宅用太陽光発電システム等の住宅用地球温暖化対策設備を設置した個人に補助金を交付

環境保全事業 (2万円)

新栄小学校5年生と大山川の水生物についての授業を実施

防災施設管理事業 (2億1022万円)

防災行政無線設備更新工事を行い、防災行政無線のデジタル化を実施

交通安全対策支援事業 (57万円)

65歳以上の町民を対象に、アフセルとブレーキの踏み間違いを防止するための急発進抑制装置購入時費用の一部を補助

河川洪水対策事業 (1億1133万円)

久田良木川排水機場ポンプ施設増強に向けた実施設計及び工事の着手

目標4 助け合い、支え合う健康であたたかなまち

新型コロナウイルス感染症対策事業 (1897万円)

医療機関への支援や高齢者PCR検査補助、予防接種の実施体制を整備

予防接種事業 (4824万円)

ロタウイルスワクチンの定期予防接種を新たに実施

認知症高齢者等損害補償事業 (1万円)

認知症の方が不測の事故等により損害賠償責任を負った場合に備え、町が希望者の保険加入を実施

総合福祉センター維持管理事業 (7199万円)

総合福祉センター南館ひまわりの防水等工事を実施

目標5 いきいきとした豊かな心を持った人を育むまち

新給食センターの適正な運営事業 (10億5995万円)

給食センター運営委員会等の開催や新給食センターの建設工事を実施

社会教育センターの長寿命化計画に基づく改修事業 (572万円)

社会教育センターのトイレ改修工事に係る実施設計を実施

目標6 にぎわいを生み出す個性豊かなまち

新型コロナウイルス感染症の休業要請協力事業 (5414万円)

新型コロナウイルス感染症対策協力を交付

協働フォーラムの開催事業 (35万円)

令和3年度の協働フォーラム開催に向け、キックオフミーティングを開催

目標7 住民と行政がともに考え、ももにつくる信頼のまち

町民意識調査事業 (198万円)

行政に対する町民ニーズを把握するため、町民意識調査を実施

ふるさと寄附金事業 (1042万円)

新たな財源確保と本町や地場産品のPRを図るため、寄附者に対して返礼品を贈呈

本町の財政は健全

「財政健全化判断比率および資金不足比率の公表」

財政健全化法は、地方公共団体の財政状況を統一的な指標で示し、財政の健全化や再生が必要な場合に迅速な対応を取るために制定されたものです。健全化判断比率と資金不足比率の2つで自治体の財政状況を判断し、基準値より低いほど、その自治体の財政は健全であると評価されます。

**健全化判断比率とは**

財政の状況を表す次の4つの指標のことをいい、2つの基準によって財政の健全性を判断します。

4つの指標のうち1つでも「早期健全化基準」以上になると、財政健全化計画の策定が義務付けられ、自主的な改善努力による財政健全化に取り組まなくてはなりません。

さらに、将来負担比率を除く3つの指標のうち1つでも「財政再生基準」以上になると、地方債の起債が制限され、予算の編成に国が関与し、確実な財政再生を図らなければなりません。

**指標① 実質赤字比率**

一般会計の赤字額の割合です。赤字の比率が高くなるほど、財政悪化が深刻となります。

本町の一般会計は、黒字決算となりましたので、数値化はされません。

**指標② 連結実質赤字比率**

一般会計だけでなく、特別会計も加えた赤字額の割合です。

本町は、全ての会計において黒字決算となりましたので、数値化はされません。

**指標③ 実質公債費比率**

借入金の返済額が財政に及ぼす負担を表す指標です。この比率が高いほど、資金繰りが厳しいことを表します。

本町の数値は、早期健全化基準を大

きく下回っており、健全であるといえます。

**指標④ 将来負担比率**

これから支出が予定されている借入金の返済などの負担額の割合です。この比率が高いと将来的に財政が圧迫される可能性が高くなります。本町では負担額を上回る歳入が予想され、将来的にも黒字決算が見込まれるため、数値化されていません。

**資金不足比率とは**

公営企業ごとの資金の不足額の事業規模（事業収入）に対する比率で、経営状態の悪化の度合いを示します。「経営健全化基準」以上になると、経営健全化計画の策定が義務付けられます。

町が独自で運営する公営企業は下水道事業ですが、資金不足が生じておらず、数値化されません。

**まとめ**

以上のとおり、令和2年度決算における本町の算定結果はすべての指標において基準値を大きく下回り、健全な財政状況であることが証明されました。

今後においても、限られた財源を最大限活用するために最新の情報を収集しながら各事業の精査を進めていきます。

また、借入に頼らない自立的な財政を堅持してまいります。

▼問合せ 企画財政課財政・管財係

☎ 28・0939

健全化判断比率

(単位：%)

	豊山町	早期健全化基準	財政再生基準
実質赤字比率	—	15.0	20.0
連結実質赤字比率	—	20.0	30.0
実質公債費比率	0.0	25.0	35.0
将来負担比率	—	350.0	

※表中の「—」表示は数値がない（赤字がない）ことを表しています。

資金不足比率

(単位：%)

	会計名	豊山町	経営健全化基準
資金不足比率	公共下水道事業特別会計	—	20.0

※表中の「—」表示は数値がない（資金不足が生じていない）ことを表しています。

**令和2年度豊山町一般・特別会計歳入歳出決算審査意見書（抜粋）**

豊山町監査委員 堀尾博樹 豊山町監査委員 坪井孝仁

一般会計及び特別会計の決算総額は、歳入132億7995万4425円、歳出128億8726万3385円、歳入歳出差引額3億9269万1040円で、翌年度へ繰り越すべき財源38万6000円を差し引いた実質収支額は、3億9230万5040円の黒字を計上した。

一般会計において対前年度比で見ると歳入では、自主財源の柱である町税収入において、個人町民税1213万38円の増額、法人町民税は1億851万911円の減額となった。一方、固定資産税4685万7716円の減額となった。全体では、1億2352万5715円の減額となり前年度より2.8%の減額となった。

歳出は主に総務費15億9894万1813円、教育費8億5174万5348円の増額となった。

また、減少したのは衛生費△9167万6516円、農林水産業費△3148万4114円である。全体では28億3286万7716円の増額となった。

歳出では、経常経費の見直しを図り、費用対効果を検証

するなかで限られた財源を効果的に配分し、職員一人ひとりが常にコスト意識をもって、効率的・効果的な予算執行に心がけていただきたい。

経済状況は厳しさを増している。新型コロナウイルス感染症の拡大により、日本はもとより世界全体の経済が著しく停滞することとなっている。通商問題の動向や、海外経済の不確実性、労働力問題などが山積し、財政健全化のためにあらゆる情報収集に努められたい。本町では、自然災害への対策、公共施設の長寿命化計画、公共下水道のインフラ整備等、多くの事業が予定されている。各事業について経費を的確に把握し、事業の重要性・有効性を検証し、効率的・効果的な財政運営に努められたい。

令和2年度は、第5次総合計画のスタートとなる年である。切れ目なく安心して住み続けたいまちに向け、引き続き自主財源の確保に努め、健全な行財政運営が推進されることを期待し決算審査の意見とする。

▶問合せ 監査委員事務局（議会事務局） ☎ 28・6004

# 町政あんない

新型コロナウイルス感染症対策のため、広報に掲載されているイベントなどの開催について変更されることがあります。また、公共施設の利用について、臨時に閉館などを実施することがあります。最新の情報は、町ホームページをご確認いただくか、各問合せ先にお問い合わせください。

## Info 教育長に北川昌宏氏を再任

10月1日付で、教育長に北川昌宏氏を再任しました。



▼問合せ 学校教育課学校教育係

☎ 28・2211

## Info 町制施行50周年記念事業への寄附感謝状

9月28日、秋田秀機さんへ町長から、感謝状を贈呈しました。町制施行50周年

記念事業への100万円の寄附に対して、感謝の意を表したものです。

▼問合せ 企画財政課企画・情報係

☎ 28・0913



## Info 全日本ジュニアテニス選手権大会ベスト8

8月23日から大阪府で開催された「全日本ジュニアテニス選手権大会」に硬式テニス12歳以下男子ダブルスの種目で、志水小学校6年生の高橋蓮士（れんじ）さんが出場し、ベスト8という素晴らしい成績を挙げられました。

高橋さんは大会後の9月30日に役場を訪れ、鈴木町長に「来年度の東海大会で上位入って、全国大会で優勝したい。」とさらなる活躍を誓いました。

▼問合せ 生涯学習課生涯学習係

☎ 28・0396



## 11/20 自治会活性化講演会

自治会活動の重要性や先進自治会の活動内容等を紹介する講演会を開催します。

【第1部】地域活性化・まちづくりに重点を置いた企画コンサルティング、講演等を行っている水津陽子氏を講師に迎えます。近年、自治会の加入率の低下や、役員の担い手が不足している中、なぜ今自治会が重要なのか、担い手不足などの悩みを解決するアイデア・ヒントを講演していただきます。

【第2部】警察・消防職員による、豊山町内での犯罪・火災等の発生状況についての情報提供をしていただきます。

ご興味のある方は、ぜひともお申し込みください。

▼とき 11月20日（土）午後1時～午後3時（開場は午後0時30分）

▼ところ 社会教育センター3階視聴覚室

▼講師

【第1部】合同会社フォーティR&C代表社員 水津陽子氏



【第2部】西枇杷島警察署・西春日井広域事務組合消防本部職員

▼募集人数 70人

▼参加費 無料

▼申込方法 FAX又は、メールにて「住所・氏名・電話番号・地区名」を記載又は電話にてお伝えください。（概要については、町ホームページを参照）

▼申込期間 11月10日（水）まで

▼問合せ 総務課総務係

☎ 28・6003 FAX 29・1177

✉ somu-ka@town.toyoyama.lg.jp

## Info 屋外広告物のルール

ポスター・はり紙・立看板・広告塔など、屋外広告物の設置については、愛知県屋外広告物条例により、表示の仕方や場所などにルールが定められています。屋外に広告物を出すときには、事前にご相談ください。

▼問合せ

まちづくり推進課まちづくり推進係

☎ 28・0944

## 11/13 環境フェスティバル開催

▼とき 11月13日(土)

午前9時30分～正午

▼ところ スカイプール駐車場

地球温暖化やごみ減量について、家族で楽しみながら学ぶことのできる環境フェスティバルを開催します。また、商工会朝市と同時開催します。

▼主なイベント

◎フリーマーケット

家庭でいらなくなった物や使っていないものをリユースします。

◎環境を考えるコーナー

環境に関するクイズを実施します。環境保全の大切さを学ぶことができます。

◎プロギングコーナー

プロギングとは英語のジョギング(jogging)とスウェーデン語の拾う(plucka upp)を合わせた造語であり、ジョギングしながらゴミ拾いをする新しいフィットネスです。参加には事前申込みが必要です。

▼申込み先

NPO法人豊山町まちづくり

サポーター

machisappolo@gmail.com



◎低公害車PRコーナー

愛知県による燃料電池自動車の展示とエコドライブの啓発を行います。

◎エコカー体験試乗会

エコカー(EVスクーター)の体験試乗会を行います。

◎ごみ収集・リサイクル分別体験コーナー

ごみ収集車を展示します。ごみ収集と

リサイクルの分別を体験できます。

◎浄化槽維持管理PRコーナー

浄化槽維持管理の必要性をPRします。

◎鴨田エコパークPRコーナー

し尿や浄化槽汚泥、事業所から出る生ごみを処理し再利用する施設を紹介します。

◎エネルギーPRコーナー

手回し発電を体験し、エネルギーの大切さを学びます。

他に豊山町福祉作業所によるリサイクル布の手作りマット等の販売やフレイルム(障害福祉サービス事業所)によるワークショップがあります。

▼問合せ

住民課環境係 全係

☎28・0916

◎緑化木配布コーナー

緑化は、生活に潤いを与えるとともに地球温暖化要因の1つの二酸化炭素削減に有効です。今年は午前11時から先着200名の方に《ブルーベリー》の苗木を配布します。配布は1人2本となります。

▼問合せ

建設課土木・農政係

☎28・0380

11/13 リサイクルステーション休止

環境フェスティバルが開催される11月13日(土)のリサイクルステーション資源収集は休止します。

▼問合せ

住民課環境係 全係

☎28・0916

11/30 防災士の資格取得研修講座 受講者募集

防災士は、防災に関する知識を持ち自

助、共助、協働を理念原則に、地域の防災リーダーとしての役割を担う人材として、日本防災士機構が認定する資格です。

資格取得には、防災士研修講座を2日間受講し、資格試験に合格する必要があります。その前後に消防署が行う普通救命講習を終えた方に資格が与えられます。

町では、防災士研修の受講料・受験料・登録料及び交通費全額を助成する補助金制度を行っています。ぜひ、この制度を活用し防災士の資格を取得してください。

▼補助金申請の方法

防災士育成補助金の申請には、各小学校区自主防災会から推薦が必要です。ただし、自主防災会との関わりが少ない方も申し込み出来ますので、ご相談ください。

詳しくは、防災安全課防災安全係へお問い合わせください。

▼対象者

町内在住者

▼今年度「名古屋1月コース」の防災士研修講座日程

▼とき

令和4年1月8日(土)、9日(日)の2日間

▼ところ

名古屋栄ビルディング(東区武平町5-1) 地下鉄栄駅から徒歩5分

▼申込期限

11月30日(火)

▼人気研修講座のためお早めにお申し込みください。

▼問合せ

防災安全課防災安全係

☎28・0385

## 11/29 乳幼児学級 「おもちゃの役割」

0歳から就園前の小さなお子さんとその保護者を対象におもちゃを使った子育てに役立つ講演会を行います。事前に生涯学習課までお申し込みください。

▼とき

11月29日(月) 午前10時～午前11時

▼ところ

ひまわり児童館

▼入場料

無料 ▼定員 20名

▼講師

赤塚 徳子氏

▼申込み・問合せ

生涯学習課生涯学習係

☎28・0396

## Info 南館ひまわりの改修工事に伴う一部施設の利用休止

総合福祉センター南館ひまわりの空調設備の改修工事を行います。工事に伴い、一部の部屋を利用することができなくなります。利用者の皆様には、ご不便をおかけしますが、ご理解とご協力をお願いいたします。

▼工事予定日

11月12日(金)～11月下旬

▼利用休止日

利用休止日	施設名
11月13日(土)	2階講堂
11月14日(日)	
11月20日(土)	駐車場 (一部利用不可)
11月21日(日)	1階 ボランティア室

▼問合せ

総合福祉センター南館ひまわり

☎39・3600

**Info**  
**なかよし会入会受付**

放課後児童クラブ室なかよし会では、下校後、仕事などの理由で保護者が家庭にいない小学生児童をお預かりし、遊びや生活の場を提供しています。

令和4年度の入会を受け付けます。現在、入会している児童の保護者の方も改めて申込みが必要です。令和4年度入会申込みから、メールによる申込みも受け付けます。

**▼対象児童** 小学1年生から6年生のうち、保護者が働いている児童や、家族の病気や看護などで下校後、保護者が家庭にいない児童

**▼開所時間**

平日：午後1時30分～午後6時30分  
土曜日：午前8時～午後6時30分

**▼受付期間**

12月1日(水)～12月17日(金)

**▼窓口での申込方法**

11月15日(月)から、各なかよし会が役場1階5番窓口福祉課で申込書を配布し、受付期間中に、各なかよし会が役場1階5番窓口にて受付をします。

**▼メールでの申込方法**

町ホームページ内から書類をダウンロードし、受付期間中にメール(jido@town.toyoyama.lg.jp宛)で送付してください。メール送付後、5業務日以内に本町からメール受領確認の返信が来ない場合は、メールが届いていない可能性がありますので、必ずお電話ください。

**▼問合せ** 福祉課子育て支援係

☎ 28・0966

**会計年度任用職員募集**

職種	事務職員
業務内容	個人住民税の課税資料の整理および点検
募集人員	2人
勤務場所	豊山町役場
勤務日	月曜日～金曜日(祝日等を除く)
勤務時間	午前8時30分～午後3時30分までの6時間(ただし、週のうち1日は5時間)
報酬	時間給990円 ※交通費は2km以上別途支給
その他の条件	町の定める会計年度任用職員に関する条例、規則等によります。町内在住者は自動車通勤不可
応募資格	令和4年1月17日(月)から令和4年6月30日(木)まで勤務できる20歳以上65歳までの方(学生は不可)
提出書類	市販の履歴書(写真付き)
申込み	11月15日(月)までに役場1階4番窓口税務課課税係に持参するか郵送(当日消印有効)してください。 郵送先：〒480-0292(所在地記載不要) 豊山町税務課課税係
問合せ	税務課課税係 ☎ 28・2434

職種	保育士	保育園調理員	要介護認定調査員
業務内容	町立保育園における保育業務 ①フリー 7時間勤務 ②フリー 7.5時間勤務 ③長時間保育	町立保育園における給食調理	介護保険における要介護認定調査・認定調査票の作成等
募集人員	若干名	1人	1人
勤務日	月曜日～金曜日(祝日等を除く) 年に数回土曜日勤務あり(代休あり)	月曜日～金曜日(祝日等を除く) 2か月に1回程度土曜日勤務あり(代休あり)	月曜日～金曜日のうち4日(祝日等を除く) ※勤務日数は相談に応じます。
勤務時間	①午前8時30分～午後4時15分 ②午前8時30分～午後4時45分 ③午後3時30分～午後6時30分	月曜日～金曜日 午前8時30分～午後4時15分 土曜日 午前8時30分～午後0時30分 (勤務時間は相談に応じます)	午前8時30分～午後5時15分のうち5時間 ※勤務時間・時間数は相談に応じます。
報酬	保育士資格有の方 ①時間給1,170円 ②時間給1,220円 ③時間給1,270円 ※交通費は2km以上別途支給 ※年2回賞与有 ※幼稚園教諭免許のみの方は時間給が異なります。 詳しくはお問い合わせください。	時間給1,020円 時間給1,050円(調理士免許有) ※交通費は2km以上別途支給	①主任介護支援専門員資格有 時間給1,380円 ②介護支援専門員または正看護師資格有 時間給1,280円 ③准看護師資格有 時間給1,120円 ④上記資格がない方 時間給 990円 (ただし、医療機関または高齢者福祉施設等において高齢者の相談及び介護に関する業務の従事経験がある方に限る。) ※交通費は2km以上別途支給 ※年2回賞与あり
その他の条件	町の定める会計年度任用職員に関する条例、規則等によります。町内在住者は自動車通勤不可		
応募資格	保育士または幼稚園教諭免許の有資格者で 12月1日(水)から勤務できる方	12月1日(水)から勤務できる方	次の①～④の要件を全て満たす方 ①上記賃金欄に記載の有資格者 ②簡単なパソコン操作ができる方 ③普通自動車運転免許証 ④12月1日(水)から勤務できる方
提出書類	申込書(顔写真付き)、保育士証または幼稚園教諭免許の写し	申込書(顔写真付き)、有資格者は調理士免許の写し	申込書(顔写真付き)、資格証等の写し(有資格者のみ)、認定調査員研修の修了証の写し(研修受講者のみ)
申込み	11月15日(月)までに役場1階5番窓口福祉課に持参するか郵送(当日消印有効)してください。 郵送先：〒480-0292(所在地記載不要) 豊山町福祉課子育て支援係	11月15日(月)までに役場1階3番窓口保険課に持参するか郵送(11月12日(金)消印有効)してください。 郵送先：〒480-0292(所在地記載不要) 豊山町保険課高齢者・介護係	
問合せ	福祉課子育て支援係 ☎ 28・0936		保険課高齢者・介護係 ☎ 28・0100



# 豊山町協働フォーラム「とよやまの森2022」 参加団体・出演団体 大募集

町では、協働のまちづくりを推進するため、町民団体同士の仲間づくりや活動PRを目的とした新イベント「とよやまの森」を企画しています。ブース出展やステージ発表などを行い、所属・ジャンルの垣根を超えて交流できるイベントです。

「とよやまの森」への参加団体・グループを募集します。「練習の成果を披露する場が欲しい!」「活動を広く知ってほしい!」「もっと仲間を集めたい!」「他の団体と交流したい!」そんな思いを持った団体・グループの皆様の参加をお待ちしています。

**開催日** 令和4年3月20日(日) 午前10時～午後3時30分(予定)

**場所** 社会教育センター(ホール、アリーナ、和室、料理教室、視聴覚室、実習室など)  
豊山グランド

- 参加内容**
- ① **ステージ発表**  
ダンス、歌、楽器演奏、伝統芸能など、日頃の活動成果をステージで発表
  - ② **活動体験コーナー**  
ものづくり・文化・スポーツなど参加者がその場で活動体験できるコーナー
  - ③ **活動紹介・展示ブース**  
製作した作品や写真、活動紹介パネルなどを展示してPRするブース

**参加費** 無料

- 募集条件**
- **社会貢献活動を行う団体**
    - ・まちづくり、環境、防災・防犯、健康・福祉、子育て、スポーツ、芸術・文化、趣味・教養など活動種類は問いません。
    - ・営利活動を目的とした参加はできません。
  - **前日準備、または当日準備に協力していただける団体**
  - **事前説明会(12月19日(日)に開催予定)に必ず参加できる団体(代表者1名)**

- 申込方法** 以下のいずれかの方法でお申し込みください。
- ・ **WEB** 以下のQRコードを読み取り応募フォームからお申し込みください。

応募フォーム



- ・ **応募用紙** 役場3階11番窓口企画財政課にて応募用紙を配布しています。必要事項を記入し企画財政課にご提出ください。

**申込締切** 11月30日(火)まで

**その他** 応募者多数により参加可能数を超えた場合は、選考により参加団体を決定します。新型コロナウイルスの感染状況に応じて、開催内容の変更や中止となる場合があります。応募方法の詳細は、公共施設等に設置しているチラシも合わせてご覧ください。

▶ **問合せ** 企画財政課企画・情報係 ☎28・0913  
豊山町まちづくりサポーター toyoyamanomori@gmail.com  
「とよやまの森ブログ」 <https://toyoyamanomori.blogspot.com/>

11/23

## とよやま社協ウィーク 特別イベント開催

社協や福祉について楽しく学べるイベントを開催します。駐車場はございませんのでお車での来場はご遠慮ください。

### 【特別イベント(要予約)】

▼とき 11月23日(火・祝)

▼ところ 総合福祉センター1階の木1階

①シドニーパラリンピックに車いすバスケットボール日本代表チームのキャプテンとして出場された「根本慎志氏」によるお話

▼時間 午前10時30分～(午前10時開場)

▼定員 先着40名

②ぐっさん家などでおなじみの吉本お笑い芸人「オレンジ」による福祉や健康をテーマにした楽しいお話しやネタの披露

▼時間 午後1時30分～(午後1時開場)

▼定員 先着40名

### ▼予約方法

名前(参加予定者全員分)、連絡先、

①か②どちらかを選んでご希望をお伝えください。11月12日(金)までに社会福祉協議会に電話かメールでご予約ください。

※特別イベントご予約の方は、福祉ウィークラリーにも参加できます(参加者にはプレゼントもあります。)

### 【ウィークイベント(予約不要)】

▼とき 11月22日(月)～30日(火)

(土日除く)午前9時～午後5時

▼内容 社協紹介パネル・赤い羽根協賛児童生徒コンクール町入選作品展示、福祉作業所の店

### ▼問合せ

福祉課福祉係 ☎28・0912  
社会福祉協議会 ☎29・0002

toyoyama-syaky@st.starcat.ne.jp

### 消費者トラブル 高齢者の消費者トラブル

高齢者の消費者トラブルを防ぐためには、高齢者ご本人が意識を高めることや、ご家族や周りの方々が日頃から高齢者を見守ることが大切です。悪質商法の手口を知り、トラブルに備えてください。

### ◆事例1 定期購入

(例：健康食品、化粧品など)

「お試し価格」や「初回無料」につられ、1回のもりで健康食品等を購入したところ、翌月にも商品が届き、複数回購入しなければならぬ定期購入商品であったことに気がつきます。「定期購入が条件である」こと、「解約・返品ができない」ことをわかりやすく表示していないケースもあります。

・通信販売にはクーリング・オフ制度があります。(商品が届いた日を含めて8日間は送料を負担して返品することができませんが、業者が返品に関する特約を定めている場合もあります。)

申込には、定期購入でないか、解約・返品ができるかどうかなど、十分に内容を確認してください。

### ◆事例2 インターネットの偽セキュリティ警告

インターネットの使用中に、「ウイル

スに感染した」等のウソの広告を画面に表示し、サポートセンター等に連絡するように仕向けます。連絡すると、遠隔操作によるサポート作業を誘導され、不要な契約やセキュリティソフトの購入を促されます。

・警告が表示されても、慌てて連絡しないようにしてください。

・警告が画面から消えない場合の対処方法や不要なソフトの削除方法は、独立行政法人情報処理推進機構(IPA)のホームページを参照してください。  
<https://www.ipa.go.jp/security/anshin/1click.html>

不審に思った場合、トラブルにあった場合は、消費生活相談窓口早めに相談してください。

### ▼問合せ 県消費生活総合センター

☎052・962・0999

消費者ホットライン

☎(局番なし) 1888

## 11/5 Jアラート緊急地震速報 訓練放送

Jアラート(全国瞬時警報システム)は、緊急地震速報や、弾道ミサイル情報などを、各自治体の防災行政無線を通じて瞬時に自動放送し、被害の軽減に役立てるシステムです。このJアラートによる訓練放送を次の日程で行います。本放送とお間違いないようにご注意ください。

▼とき 11月5日(金) 午前10時頃

▼実施内容 地震発生への備えを目的と

した訓練放送

### ▼放送内容

「(チャイム)ただ今から訓練放送を行います。」「(緊急地震速報チャイム音)緊急地震速報。大地震です。大地震です。これは訓練放送です」(3回繰り返す)これで訓練放送を終わります。」

### ▼問合せ 防災安全課防災安全係

☎28・0355

### Info 木造住宅の無料耐震診断

町では、昭和56年5月31日以前に着工された木造住宅を対象に、無料耐震診断事業を行っています。

役場2階6番窓口まちづくり推進課で申込みをしていただき、耐震診断の日程を決めます。当日は、専門の診断員が住宅に伺いして1時間程度の診断を行います。後日、結果報告書をお渡しするとともに耐震改修を行った場合の概算工事費や一般的な補強のアドバイスをいたします。

過去の大規模地震では多くの方が建物の倒壊により亡くなっています。住まいの耐震性を知り、必要な耐震改修や補強を行って、あなたとあなたのご家族の命を守ってください。

### ▼申込み・問合せ

まちづくり推進課まちづくり推進係

☎28・0944

## 高齢者等見守り協定を締結

一人暮らしや高齢者のみの世帯の方など町民の皆様が住み慣れた地域で安全・安心に暮らし続けられるように、新聞販売店や郵便局などの事業者と見守り活動に関する協定を締結しています。

協力事業者が自宅訪問時に異変を感じた場合、緊急時は警察署か消防署へ、それ以外の場合は町へ連絡が入ることで、いち早く気付くことができ、必要な対応を図ることができます。

地域全体での見守り体制をより強化なものにするため、新たに、株式会社ショクブン、総合警備保障株式会社と協定を締結しました。協力事業者については、随時、受け付けていますので、お問い合わせください。

▶問合せ 保険課高齢者・介護係 ☎28・0100

高齢者等見守り活動イメージ図

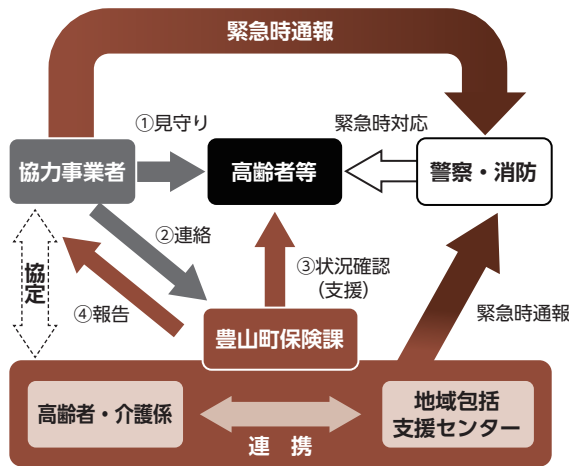

協定締結事業者

新聞販売		金融機関	
1	朝日新聞サービスアンカー ASA味鋺	15	愛知銀行
2	(有)加藤新聞 中日新聞喜惣治専売店	16	尾張中央農業協同組合 豊場支店
3	中日新聞豊山北専売店 野原新聞店	17	中日信用金庫
4	(有)中日メディアステーション 中日新聞豊場専売所 加藤新聞店	18	東濃信用金庫 豊山支店
5	読売センター師勝	19	西春日井農業協同組合 青山支店
牛乳・乳製品販売		配食サービス	
6	名古屋ヤクルト販売(株)	20	(株)エンクタイム 宅配クック123春日井・豊山店
7	みるく舎	21	(株)ショクブン
8	明治牛乳 豊山販売所	22	まごころ弁当 春日井店
9	メグミルク 豊山販売店	23	ワタミ(株)
電気・ガス・水道		その他	
10	北名古屋水道企業団	24	愛知県住宅供給公社
11	中部電力パワーグリッド(株) 名古屋支社 北営業所	25	オオブユニティ(株)
12	東邦ガス(株)設備部 名古屋地域センター 北事業所	26	総合警備保障(株) 尾張支社
郵便局		27	第一生命保険(株)
13	日本郵便(株) 豊山郵便局	28	豊衛工業(株)
14	日本郵便(株) 西春郵便局		(敬称略50音順)

## 住民主体サロンのご紹介

高齢者の交流・介護予防を目的に、地域住民が主体となって運営する通いの場に対し活動費を一部補助しています。既存のサロンに参加してみたい方や、新規登録を希望する団体は、ぜひご連絡ください。

▶問合せ 社会福祉協議会 ☎29・0002 地域包括支援センター ☎28・0932

名称	内容	開催日	時間	開催場所	参加条件
サロン第四火曜会	茶話会、レクリエーション	第4火曜日	午前9時30分～午前11時	上青山公民館	上東地区在住
スマイルクラブ	ロコモ予防体操	第3月曜日	午後2時～午後3時30分	富士供用施設	参加費年間1,200円
伊勢山地区古今歴史を語る会	伊勢山地区歴史の語り合いなど	月1回	午前9時～正午	南館ひまわり他	男性サロン
サロンゆるりん	ピンポン、麻雀、脳トレ、茶話会	第3火曜日	午後1時30分～午後3時30分	富士供用施設	
健康数珠つなぎの会	体操、伝筆	第2・3水曜日	午前9時30分～午前11時30分	新栄供用施設他	
シルバー上西	体操、レクリエーション、茶話会	第3木曜日	午前10時～正午	上青山公民館	上西地区在住
サロンひまわり会	介護予防体操、茶話会	第3水曜日	午後1時30分～午後3時30分	東部供用施設	
パンジー	介護予防体操	第4木曜日	午前9時30分～午前11時	新栄供用施設	
サロン・アマリス	介護予防講座等	第2水曜日	午前10時～正午	下青山公民館	下青山地区在住
あすなる	カローリング	第1・4水曜日	午前9時～正午	社会教育センター	
PPK	介護予防体操	木曜日(月4回)	午前10時～午前11時30分	南館ひまわり	健康長寿大学卒業生を中心に開催

## 豊山町新型コロナウイルス感染症対策 環境整備事業費補助金

新型コロナウイルス感染症の拡大を受け、町内事業者が拡大防止に向け、設備等を導入した際の補助金制度を創設します。

### 対象者

- ・町内に本社機能を有する中小企業者又は個人事業主
- ・事業を開始して、1年以上継続して事業をおこなっているもの
- ・交付申請日及び交付決定日において倒産し、又は廃業していないもの
- ・町税の滞納のないもの
- ・補助対象経費について他の補助金の交付を受けた者又は交付決定を受けた者でないもの
- ・豊山町暴力団排除条例（平成24年豊山町条例第2号）第2条第2号に規定する暴力団員（以下「暴力団員」という。）又は同条第1号に規定する暴力団若しくは暴力団員と密接な関係を有する者でないもの
- ・その他不相当と認められる事業者でないもの

### 補助対象経費

新型コロナウイルス感染症拡大防止に必要なとなる設備等の導入に関する以下の経費

飛沫防止	飛沫防止シートの設置、アクリル板の設置、つい立の設置等
消耗品	マスク、フェイスシールド、消毒液等
環境設備	CO <sub>2</sub> センサー、サーモグラフィー等
室内換気	換気扇の設置、窓設置工事、換気機能付きエアコンの設置等
除菌・防菌	空気洗浄機、足踏み式消毒スタンド、消毒液散布機器等
非接触化	非接触型検温器、キャッシュレス機器、自動精算器、手洗い設備等
テレワーク等	テレワーク、分散業務、オンライン会議にかかる機器・設備等
テイクアウト	テイクアウトに必要な設備、改装工事等
その他	感染症対策に資すると認められるもの

※令和3年4月1日から令和4年2月28日までに納入され、支払いが完了することが確実な設備等が対象となります。

### 補助額

補助対象経費の90%補助 1事業所あたりの上限10万円（申請は1回限り）

### 申請様式 入手方法

町ホームページからダウンロードするか  
役場2階6番窓口まちづくり推進課で受けとってください。

### 申請期間

令和3年11月1日～令和4年1月31日（期限厳守）まで

### 申請・問合せ

まちづくり推進課 まちづくり推進係 ☎28・0944

## 豊山町あいスタ認証取得支援金

「あいスタ認証」とは、県内の飲食店で安全・安心に過ごしていただくための第三者認証による新型コロナウイルス感染防止対策の認証制度です。「あいスタ認証」の取得を行った事業者に「あいスタ認証プラス項目」の星の数に応じた支援金を交付します。

### 対象者

- ・あいスタ認証を取得しており、町内で飲食店を営んでいるもの
- ・事業を開始して、1年以上継続して事業をおこなっているもの
- ・商工会法（昭和35年法律第89号）の規定により設置された豊山町商工会の会員である商工業者
- ・交付申請日及び交付決定日において倒産し、又は廃業していないもの
- ・町税の滞納のないもの
- ・豊山町暴力団排除条例（平成24年豊山町条例第2号）第2条第2号に規定する暴力団員（以下「暴力団員」という。）又は同条第1号に規定する暴力団若しくは暴力団員と密接な関係を有する者でないもの
- ・その他不相当と認められる事業者でないもの

### 支援金額

認証の種類	支援金の額
あいスタ認証星1つ	10,000円
あいスタ認証星2つ	20,000円
あいスタ認証星3つ	30,000円

### 申請様式 入手方法

町ホームページからダウンロードするか  
役場2階6番窓口まちづくり推進課で受けとってください。

### 申請期間

令和3年11月1日～令和4年1月31日（期限厳守）まで

### 申請・問合せ

まちづくり推進課 まちづくり推進係 ☎28・0944

## 募集 窓口封筒の無償提供者募集

住民票の写しや各種証明書などを持ち帰る際に使用する広告入り窓口封筒を、無償で提供していただける事業者を募集します。

### ▼封筒の種類 窓口用封筒

(住民課・税務課窓口に設置予定)

### ▼規格・枚数

角形2号・6千枚、角形6号・5千枚

### ▼広告掲載範囲

表面・裏面とも封筒下部、面積3分の1以下

### ▼募集期間

11月1日(月)～10日(水)

▼**申込方法** 申込用紙に必要事項を記入し、持参か郵送(当日消印有効)してください。申込用紙は役場3階11番窓口企画財政課にあります(ホームページからもダウンロードできます)。

## 相談

### よろず相談

とき 11月17日(水)午後1時～午後3時  
ところ 役場3階会議室3  
相談員 行政相談委員・人権擁護委員  
問合せ 総務課総務係 ☎28・6003  
福祉課福祉係 ☎28・0912

### 消費生活相談

とき ①11月10日(水)、②11月17日(水)  
いずれも午後1時～午後3時  
ところ 役場3階会議室3  
相談員 消費生活相談員  
問合せ まちづくり推進課まちづくり推進係 ☎28・0944

### 心配ごと相談

とき 11月16日(火)午後1時30分～午後3時  
ところ 総合福祉センターしいの木2階相談室  
相談員 民生児童委員  
問合せ 社会福祉協議会 ☎29・0002

### 法律相談

弁護士による無料の法律相談を毎月開催しています。事前の予約(先着順)が必要です。予約状況により来月以降の申込みとなります。  
とき 11月17日(水)  
午後3時～午後5時(1人30分程度)  
ところ 役場3階会議室5  
対象者 町内に在住か在勤の方(相談時間は1人30分程度、1人2回まで)  
予約方法 前日までに電話か役場3階12番窓口でお申し込みください。  
問合せ 総務課総務係 ☎28・6003

### いのちの相談

「いのちの電話」(通話無料)  
受付時間 毎月10日  
午前8時～翌日の午前8時  
☎0120・783・556  
「名古屋いのちの電話」(通話有料)  
受付時間 24時間いつでも  
☎052・931・4343  
問合せ 福祉課福祉係 ☎28・0912

### 身体障がい者等相談

とき 11月9日(火)  
午前10時～午前11時30分  
ところ 総合福祉センターしいの木2階相談室  
☎39・0776(電話相談可)  
相談員 身体障害者相談員  
問合せ 福祉課福祉係 ☎28・0912

### 障がい者就業相談(要予約)

とき 月曜日～金曜日(祝日除く)  
午前8時30分～午後5時15分  
ところ 役場1階 相談室  
相談員 尾張中部障害者就業・生活支援センター職員  
問合せ 福祉課福祉係 ☎28・0912

### 母子家庭自立支援・就業相談

とき 11月9日(火)  
午前10時～午後3時30分  
ところ 役場1階 相談室  
相談員 愛知県母子自立支援員  
問合せ 福祉課福祉係 ☎28・0912

### 女性相談(要予約)

とき 11月18日(木)  
午前10時～午後3時30分  
ところ 役場1階 相談室  
相談員 愛知県女性相談員  
問合せ 福祉課福祉係 ☎28・0912

### ▼送付先・問合せ

〒480・0292(所在地記載不要)

豊山町企画財政課財政・管財係

☎28・0939

### Info 野焼きは禁止

家庭から出るごみや草・木等を燃やすことは、次の例外を除いて禁止されています。ごみは町のルールに従って出してください。

- ・どんと焼き等の風俗慣習上又は宗教上の行事を行うために必要な場合
- ・農業、林業等を営むためにやむを得ないものとして行う場合

・学校教育又は社会教育活動に必要なものとして行われる場合など

なお、これらの場合でも、煙や灰の飛散等、近隣の方の迷惑にならないよう注意してください。

### ▼問合せ 住民課環境係

☎28・0916

## 1/4 豊山町成人式

令和3年度に20歳を迎えられる方を祝し、成人式を行います。新成人の対象となる方には、12月初旬にはがきでご案内します。はがきが届かない場合は、生涯学習課までお問い合わせください。

また、現在は町外在住で参加を希望される方は、必ず事前に生涯学習課まで連絡してください。

### ▼とき 令和4年1月4日(火)

午前10時30分～(受付は30分前から)

### ▼ところ 社会教育センター ホール

▼**対象者** 平成13年4月2日～平成14年4月1日生まれの方

※新型コロナウイルス対策の注意事項  
式典開催方法等の変更をさせていただきます  
場合があります。詳しくは広報12月号・町ホームページでご確認ください。

### ▼問合せ 生涯学習課生涯学習係

☎28・0396

### Info

## 敬老記念品配付に関するお詫び

9月20日(月・祝)から配付をさせていただきました。いただきました敬老記念品につきまして、当初に用意しておりました個数に不足が生じ、多くの方にご迷惑をおかけしました。深くお詫び申し上げますとともに、今後は細心の注意を払い事業を進めてまいります。誠に申し訳ございませんでした。

### ▼問合せ 保険課高齢者・介護係

☎28・0100

### 寄附御礼

吹奏楽部用ユニフォーム 28着  
中学校への寄附  
名古屋城北ロータリークラブ 様  
町制施行50周年記念事業寄附金  
金100万円  
匿名

## インフルエンザ予防接種

事業名	とき	対象	接種方法	協力医療機関
子ども インフルエンザ	令和3年10月15日(金)～ 令和4年1月31日(月)まで (医療機関によって、ワクチンの 入荷状況などにより接種開始日が 異なる場合があります。)	生後6か月～中学3年生の接種希望者 ※生後6か月～13歳未満：2回接種 13歳～中学3年生：1回接種	補助金額：1回あたり1,000円 医療機関にご予約の上お出かけ ください。協力医療機関で接種 する場合は1,000円を差し引い た額で接種できます。 ※協力医療機関以外で接種する場 合は、接種後に保健センターに申請が 必要となります。	杉山医院、N. キッズ ファミリークリニック、とよ山内科クリ ニック、わかばファミ リークリニックおよ び名古屋市、北名古 屋市、清須市の指定 医療機関
高齢者 インフルエンザ		対象者：満65歳以上の方 満60歳から64歳までの希望者で、 身体障害者手帳1級相当の障害がある方	接種費用：1,000円 医療機関にご予約の上お出かけ ください。	

## 風しん抗体検査・定期予防接種

事業名	とき	対象	費用	実施機関
風しん 抗体検査	令和4年 2月末まで	昭和37年4月2日～昭和54年4月1日生まれの男性 (平成31年度又は令和2年度に検査を受けた方は除く)	クーポン券持参で抗体検査・ 予防接種とも無料です。 ※平成31年、令和2年に郵送した クーポン券は令和4年2月末まで 利用できません。郵送したクーポン 券をそのまま医療機関等でご利 用ください。	杉山医院、N. キッズファミ リークリニック、とよ山内科クリ ニック、わかばファミ リークリニック他 協力医療機関等(厚生労働省ホ ムページ「風しんの追加対策」で ご確認ください) ※抗体検査は、職場の事業所健診 等でも受けることができます。
定期風しん 予防接種		抗体検査の結果、抗体が不十分と判断された 昭和37年4月2日～昭和54年4月1日生まれの男性		

## 高齢者の健康

事業名	とき	ところ	対象	定員	連絡先
高齢者の健康・認知症・介護 電話相談	平日 午前8時30分～午後5時15分	地域包括支援 センターあおぞら	65歳以上の方と その家族		あおぞら ☎28・0932
健康ほっとサロン <b>要予約</b>	11月9日(火)、16日(火) 午後2時～午後3時	総合福祉センター ひまわり	60歳以上の方	20人	あおぞら ☎28・0932
まちかど健康長寿教室 <b>要予約</b>	11月2日(火) 午後1時30分～午後3時	保健センター	65歳以上の方	20人	あおぞら ☎28・0932
	11月19日(金) 午前10時～午前11時30分	富士学習等供用施設		20人	
元気はつらつサロン <b>要予約</b>	11月10日(水)、17日(水)、 24日(水) 午後1時30分～午後2時30分	総合福祉センター しいの木	65歳以上の方	約20人	社会福祉協議会 ☎29・0002
うたごえクラブ <b>要予約</b>	11月11日(木) 午前10時～午前11時	総合福祉センター さざんか	60歳以上の方	10人	さざんか ☎28・2088
認知症サポーター養成講座 <b>要予約</b>	11月12日(金) 午前10時～午前11時	保健センター	豊山町在住・ 在勤の方	20人	あおぞら ☎28・0932

※サロン及び教室に参加される方は、事前に自宅で検温し、マスクを着用してきてください。  
※新型コロナウイルスの感染拡大を防ぐため中止する場合があります。

### 保健センターだより

## 8020(ハチマルニイマル)運動とは

8020運動とは、「80歳になっても20本以上自分の歯を保とう」という運動です。

20本以上の歯があれば、食生活にほぼ満足することができると言われてます。そのため、「生涯、自分の歯で食べる楽しみを味わえるように」との願いを込めてこの運動が始まりました。

楽しく充実した食生活を送り続けるためには、健康な歯を保つことが大切です。

ぜひ「8020」を目指してください。

### ▶令和3年度8020表彰者のご紹介

8020を達成し(満80歳以上で自分の歯を20本以上保持)、表彰を受けられた方のお名前をご紹介します。8020表彰達成の皆様、おめでとうございます。

安藤 証一	安藤 光江	飯田 和宏	石黒 英子
内山 和子	大山 孝則	大脇 克司	木村 勲
木村 園子	小出 明美	古藤 多津子	櫻井 重之
櫻井 務	柴田 昇枝	白鳥 雅英	鈴木 満子
竹内 フサエ	田中 眞智子	坪井 清夫	坪井 武成
坪井 裕子	坪井 安子	丹羽 勇	丹羽 奏
土方 巨子	福島 満	堀田 千鶴子	堀場 美鈴
間瀬 雅子	溝口 昭子	村越 豊子	山村 和子
横前 久			

※掲載に際して同意をいただいた方のみ掲載しております。

※50音順(敬称略)で掲載しております。

▶問合せ 保健センター ☎28・3150

# キラリ健康ナビ

保健センター

☎28・3150

地域包括支援センターあおぞら ☎28・0932

来所される方は、来所前の体温測定、マスクの着用、手洗い、咳エチケット等の感染防止にご協力をお願いします。  
来所される方や同居のご家族に発熱や咳等の症状があるときは来所をご遠慮ください。

## 相談・健康づくり

事業名	とき	内容
成人健康相談 <b>要予約</b>	11月17日(水) 午後1時～午後2時30分	保健師による健康相談 対象者：住民の方
こころの健康相談 <b>要予約</b>	11月19日(金) 午前10時～正午	臨床心理士によるこころの健康相談 対象者：住民の方

## 健康診査・がん検診

事業名	予約	健診(検診)日	対象	費用	
<b>集団健診</b> 女性の がん検診 がん検診	乳がん検診(X線)	11月16日(火) 午前・午後 ※午前のみ託児あり	40歳以上の女性	1,200円	
	乳がん検診(エコー)		30～39歳の女性	500円	
	子宮がん検診(頸部)		20歳以上の女性	1,300円	
	大腸がん検診 <b>要予約</b>	10月25日(月)～ 10月28日(木)  ※予約は専用コールセンターで行います。 0120-053-423 予約受付時間 午前9時～午後6時	11月17日(水)～11月20日(土) 午前	40歳以上の方	300円
	胃がん検診(X線) <b>要予約</b>			40歳以上の方	600円
	肺がん検診(X線) <b>要予約</b> 65歳以上の方は結核検診を兼ねています			肺がん検診受診者のうち、 50歳以上で喫煙指数が600以上の方	無料
	肺がん検診(喀痰) <b>要予約</b>			50歳以上の男性	400円
	前立腺がん検診 <b>要予約</b>			50歳以上の男性	400円
	骨粗しょう症検診 <b>要予約</b>			30歳以上の女性	400円
	B・C型肝炎検査 <b>要予約</b>			40歳以上で未検査の方	無料
	子宮がん検診 <b>要予約</b>			20歳以上の女性	1,300円
	乳がん検診(X線) <b>要予約</b>			40歳以上の女性	1,200円
乳がん検診(エコー) <b>要予約</b>	11月20日(土) 午前 ※託児あり			30歳～39歳の方	500円

事業名	とき	対象・持ち物	費用	指定医療機関	
特定健康診査 <b>要予約</b>	12月末まで	対象者：39～74歳の方で町国民健康保険に加入している方 持ち物：保険証・受診券 ※対象の方には保険課から受診券が送付されています。	無料	杉山医院 とよ山内科クリニック わかばファミリークリニック N. キッズファミリークリニック および北名古屋・清須市の指定医療機関	
後期高齢者健康診査 <b>要予約</b>		対象者：後期高齢者医療保険加入者 持ち物：保険証・受診券 ※対象の方には保険課から受診券が送付されています。	無料		
大腸がん検診 <b>要予約</b>		対象者：40歳以上の方 持ち物：保険証	300円	杉山医院 とよ山内科クリニック わかばファミリークリニック N. キッズファミリークリニック	
肺がん検診 <b>要予約</b> ※65歳以上の方は結核検診を兼ねています		対象者：50歳以上の男性 持ち物：保険証	400円		
前立腺がん検診 <b>要予約</b>		対象者：50歳以上の方で令和2年度に胃内視鏡検査を受けていない方 持ち物：保険証	3,000円	杉山医院 とよ山内科クリニック わかばファミリークリニック	
胃がん検診(内視鏡検査) <b>要予約</b>		対象者：30歳以上の女性 持ち物：保険証	400円	N. キッズファミリークリニック	
骨粗しょう症検診 <b>要予約</b>		令和4年 2月末まで	対象者：20歳以上の女性 持ち物：保険証	頸部：1,300円 体部：800円 ※30歳～40歳の方はHPV(ヒトパピローマウイルス)検査も同時に受けられます。(無料) ※体部検査は医師が必要と認めた方のみ	小林産婦人科 藤の花レディースクリニック
子宮がん検診 <b>予約不要</b>		令和4年 3月末まで	対象者：40歳、45歳、50歳、55歳、60歳、65歳、70歳の方 持ち物：保険証	無料	鈴木歯科医院、豊山歯科クリニック、空港歯科医院、寺町歯科医院、小塚歯科医院、ケンタデンタルクリニック、とりむら歯科クリニック
歯周疾患検診 <b>要予約</b> ※予約時に「豊山町の歯周疾患検診希望」とお伝えください。					

※年齢は令和3年4月1日時点の年齢です。  
※令和3年4月1日時点70歳以上の方は検診料が無料です。  
※町住民税非課税世帯、生活保護世帯・障害者医療受給者・後期高齢者医療受給者の方は検診料が無料です。検診を受ける場合は事前に保健センターで手続きをしてください。

# 児童センター・児童館 情報



## ●しいの木児童センター ☎ 39・0114

行事名	とき	対象・定員・申込みなど
遊び(卓球大会)	11月6日(土) 午後1時30分～	小学生
べびーちゃんのひなたぼっこ	11月9日(火) 午前10時30分～	乳児親子 *要予約8組まで 11/1 9時から受付開始
もぐもぐ	11月11日(木) 午前10時30分～	乳幼児親子 *要予約20組まで 11/1 9時から受付開始
工作(キラキラブレスレット)	11月13日(土) 午後1時30分～	小学生
にこにこ	11月17日(水) 午前10時30分～	乳幼児親子 *要予約15組まで 11/1 9時から受付開始
	11月18日(木) 午前10時30分～	
遊び(ぬり絵会)	11月20日(土) 午後1時30分～	小学生
ぐんぐん	11月24日(水) 午前10時30分～	乳幼児親子 *要予約20組まで 11/1 9時から受付開始
わくわく	11月26日(金) 午前10時30分～	乳幼児親子 *要予約15組まで 11/1 9時から受付開始
工作(クリスマス飾り)	11月27日(土) 午後1時30分～	小学生
えんじょいクラブ	月～金 午後3時30分～	小学生(曜日で異なるクラブで楽しもう)

\*「ぐんぐん」「もぐもぐ」は「にこにこ」を含む2つまでの申込みとします。

## ●ひまわり児童館 ☎ 39・3600

行事名	とき	対象・定員・申込みなど
工作(小物入れ)	11月6日(土) 午前10時30分～	小学生
親子ふれあい遊び	11月8日(月) 午前10時30分～	乳幼児親子 *要予約15組まで 11/1 9時から受付開始
きらきら	11月12日(金) 午前10時30分～	乳幼児親子 *要予約20組まで 11/1 9時から受付開始
遊び(まげて遊ぼう)	11月13日(土) 午前10時30分～	小学生
のびのびっこ	11月18日(木) 午前10時30分～	乳幼児親子 *要予約8組まで 11/1 9時から受付開始
遊び(みんなでクイズ)	11月20日(土) 午前10時30分～	小学生
乳幼児親子のための音楽会	11月22日(月) 午前11時～	乳幼児親子 *要予約15組まで 11/1 9時から受付開始
おしゃべりテラス	11月24日(水) 午前10時～	乳幼児保護者交流会 *予約不要
工作(クリスマス飾り)	11月27日(土) 午前10時30分～	小学生
乳幼児学級「おもちゃの役割」	11月29日(月) 午前10時～ 午前11時	*要予約20名まで 入場料無料 申込み・問合せ 生涯学習課生涯学習係 ☎ 28・0396
えんじょいクラブ	第3火・水 午後3時30分～	小学生(簡単な実験で楽しもう)

## ●さざんか児童館 ☎ 28・2088

行事名	とき	対象・定員・申込みなど
Let's Try	11月5日(金) 午前10時～	乳幼児親子 ※要予約15組まで 11/1 9時から受付開始 同じ内容です。どちらかの申込みになります。
	午前11時～	
Wall Art	11月6日(土) 午前10時～	小学生
べびーたち	11月10日(水) 午前10時～	乳児親子 ※要予約15組まで 11/1 9時から受付開始 同じ内容です。どちらかの申込みになります。
	午前11時～	
おはなし会	11月13日(土) 午前10時～	小学生
ぼかぼか	11月16日(火) 午前10時～	乳幼児親子 ※要予約15組まで 11/1 9時から受付開始 同じ内容です。どちらかの申込みになります。
	午前11時～	
HAPPY DAY	11月19日(金) 午前10時～	乳幼児親子 ※要予約15組まで 11/1 9時から受付開始 同じ内容です。どちらかの申込みになります。
	午前11時～	
将棋大会	11月20日(土) 午前10時～	小学生
誕生日会	11月25日(木) 午後3時30分～	小学生
工作教室	11月27日(土) 午前10時～	小学生
カレンダー作り	11月29日(月) 午後3時30分～	小学生
おとのじかん	11月30日(火) 午前10時～	幼児親子 ※要予約15組まで 11/1 9時から受付開始 どちらかの申込みになります。
	11月30日(火) 午前11時～	
Daily fun	月～土 午後3時30分～ 午後4時30分	小学生(毎日いろいろな遊びを提供します)

児童センター・児童館にご来館される方へ ※駐車場が少ないので、なるべく徒歩・ベビーカー・自転車でお越しください。

※イベントの様子を写真、映像に撮って広報などに使用することがあります。

## ●子育てに関する相談窓口

種類	とき	ところ	相談員	問合せ
子育て相談	月曜日～金曜日(祝日を除く) 午前8時30分～午後3時	役場1階福祉課(5番窓口)	子育て支援員	福祉課子育て支援係 ☎ 28・0936
	月曜日～金曜日(祝日を除く) 午前9時～午後5時	児童センター・各児童館	児童館指導員	しいの木児童センター ☎ 39・0114 ひまわり児童館 ☎ 39・3600 さざんか児童館 ☎ 28・2088
	月曜日～金曜日(祝日を除く) 午前10時～午後3時	各保育園	町保育士	豊山保育園 ☎ 28・2888 富士保育園 ☎ 28・3459 青山保育園 ☎ 28・3562
家庭教育相談	11月17日(水) 午後1時～午後3時	役場3階会議室3 (よろず相談会場内)	町内在住の子育て ネットワーク	生涯学習課生涯学習係 ☎ 28・0396
家庭児童相談	11月12日(金) 午後1時～午後3時	保健センター2階 研修室	愛知県家庭相談員	保健センター ☎ 28・3150 <b>要予約</b>
教育相談	月曜日～金曜日(祝日を除く) 午前9時～午後4時 ☎ 0120・28・7867	新栄学習等供用施設	豊山町教育相談員	学校教育課学校教育係 ☎ 28・2211





# 子育てひろば

子育てに関する情報をお届けします。



## 「乳幼児親子のための音楽会」

乳幼児を対象としたパネルシアター音楽会を行います。 ▶とき 11月22日(月) 午前11時～  
 動くパネルシアターを背景に童謡を楽しむ音楽会です。 ▶対象 乳幼児親子 15組まで(予約制・11月1日(月)午前9時から受付開始)  
 ▶問合せ ひまわり児童館 ☎ 39・3600

保健センター情報 ☎ 28・3150

来所される方は、来所前の体温測定、マスクの着用、手洗い、咳エチケット等の感染防止にご協力をお願いします。  
 来所される方や同居のご家族に発熱や咳等の症状があるときは来所をご遠慮ください。

### ● 妊婦・産婦向け

事業名	とき	内容
母子手帳交付 予約不要	毎週月曜日 午前8時30分～正午 ※ご都合の悪い方は別日に交付すること も可能ですので、ご連絡ください。	母子手帳交付、妊婦健康相談 対象者：妊婦 持ち物：妊娠届出書、マイナンバーカード又は通知カード
妊婦相談 要予約	毎週月曜日 午前8時30分～正午	助産師、保健師による相談 対象者：母子手帳交付済みの妊婦の方 持ち物：母子手帳
ニューファミリー教室 要予約	12月4日(土) 午前10時～午前11時30分	「土曜日パパママ講座」 対象者：妊婦及びその夫 持ち物：母子手帳

### ● 乳幼児向け

事業名	とき	内容
あかちゃん相談 要予約	11月24日(水) 午後1時30分～午後3時	助産師による母乳相談、保健師による相談 対象者：生後6か月までの乳児 持ち物：母子手帳、バスタオル1枚 ※新型コロナウイルス感染症予防のため、交流会及び乳房マッサージは中止とさせていただきます。
こども健康相談 要予約	11月2日(火) 11月26日(金) 午前9時30分～午前10時30分受付	身体計測、保健師、助産師、栄養士による健康相談 対象者：乳幼児と保護者 持ち物：母子手帳
あかちゃん広場 要予約	11月25日(木) ・生後8か月～12か月の方 午前10時～午前10時30分 ・生後4か月～7か月の方 午前11時～午前11時30分 各回定員15組	「離乳食のお話」 対象者：生後4か月から12か月までの乳児と保護者 持ち物：バスタオル1枚 ※新型コロナウイルス感染症拡大防止のため、月齢ごとに時間を分けて実施します。
食育ひろば 予約不要	11月9日(火) ※すくすく相談・歯科健診と同時実施	希望者の方に個別に栄養相談を行います。 集団でのお話は中止とさせていただきます。
相談・広場		
3か月児健診	11月30日(火) 指定された時間にお越しください	対象者：令和3年7月の出生者 持ち物：母子手帳、アンケート、バスタオル1枚
2歳児すくすく相談・ 歯科健診	11月9日(火) 指定された時間にお越しください	対象者：令和元年10月～令和元年11月の出生者 持ち物：母子手帳、アンケート、バスタオル1枚
2歳6か月児 すくすく相談・ 歯科健診	11月9日(火) 指定された時間にお越しください	対象者：平成31年4月～令和元年5月の出生者 持ち物：母子手帳、アンケート、バスタオル1枚
3歳児健診	11月4日(木) 指定された時間にお越しください	対象者：平成30年10月～平成30年11月の出生者 持ち物：母子手帳、アンケート、視力聴力検査結果票、検尿、 バスタオル1枚

### ● 妊娠希望の方

予防接種				
事業名	とき	対象者	接種方法	接種場所
風しん予防接種 要予約	令和4年 3月末まで	・妊娠を予定、希望している女性とその夫 ・妊婦の夫 ※風しんの罹患歴がなく、風しん予防接種を受けたことがない方に限ります。	医療機関にご予約の上、お出かけください。 費用：無料	杉山医院・N.キッズファミリークリニック・とよ山内科クリニック・わかばファミリークリニックおよび北名古屋市、清須市の指定医療機関

# 情報コーナー

県などの情報をお知らせします

**新型コロナウイルス感染症対策のため、広報に掲載されているイベントなどの開催について変更される場合があります。また、施設の利用について、臨時に閉館などを実施することがあります。最新の情報は、各問合せ先にお問い合わせください。**

## お知らせ 裁判員候補者への通知

令和4年の裁判員候補者名簿に登録された方には、11月中旬頃に最高裁判所から名簿記載通知が送られます。対象は、令和4年1月1日時点で20歳以上の一部の方です。

この通知は、来年2月頃、裁判員に選ばれる可能性があることを事前にお伝えするものです。

裁判員制度は、皆様のご協力なしには成り立たない制度です。ご理解とご協力をお願いいたします。

▼問合せ 名古屋地方裁判所裁判員係  
☎052・203・8916

## ~12/7 人権を理解する 作品コンクール

人権を題材としたポスター・書道・標語の作品を募集します。小・中学生の皆様

様からのご応募をお待ちしています。

## ▼応募規定

「いじめ」、「児童虐待」、「障がいのある人」、「インターネットにおける人権侵害」などをテーマとした作品を募集します。作品に「応募票」を貼付の上、提出してください。詳細は名古屋法務局のホームページをご覧ください。

▼募集期間 12月7日(火)まで

## ▼応募・問合せ

名古屋法務局人権擁護部  
〒460・8513  
名古屋市中区三の丸2・2・1  
☎052・952・8111  
(内線1465)

## 11/12~18 全国一斉「女性の権利 ホットライン」強化週間

DV、セクハラ、ストーカー行為といった女性に関する人権問題について、強化週間を設けて相談に応じます。強化期間中は、受付時間の延長と土日の電話対応を行います。相談内容の秘密は固く守られますので、お気軽にご相談ください。

## ▼実施期間

11月12日(金)～18日(木)

▼受付時間 午前8時30分～午後7時

※13日(土)・14日(日)は午前10時～午後5時

## ▼相談専用電話

(女性の権利ホットライン)  
☎0570・070・810

## ▼問合せ

名古屋法務局人権擁護部

☎052・952・8111  
(内線1450)

## 11/30 年金の日

11(い)月30(みらい)日は年金の日です。年金記録や将来の年金受給見込額を確認し、未来の生活設計について考えてみてください。

「ねんきんネット」をご利用いただくと、いつでもご自身の年金記録を確認できます。将来の年金受給見込額について、ご自身の年金記録を基に様々なパターンの試算をすることもできます。

「ねんきんネット」については、日本年金機構のホームページでご確認いただくか、名古屋西年金事務所にお問い合わせください。

## ▼問合せ 名古屋西年金事務所

☎052・524・6855

## お知らせ 社会保険料(国民年金保険料) 控除証明書の送付

国民年金保険料は、所得税や住民税の申告において全額が社会保険料控除の対象となります。

1月1日から9月30日までの間に国民年金保険料を納付された方に対し、「社会保険料(国民年金保険料)控除証明書」が11月上旬に日本年金機構から送付されます。年末調整や確定申告の際には必ずこの証明書(又は領収証書)を添付

してください。

10月1日以降に、今年初めて国民年金保険料を納付された方には、来年の2月に送付されます。

ご家族の国民年金保険料を納付された場合も、納付されたご本人の社会保険料控除の申告に加えることができます。ご家族あてに送られた控除証明書を添付して申告してください。

「社会保険料(国民年金保険料)控除証明書」についてのご照会は、控除証明書のがきに表示されている専用ダイヤルへお問い合わせください。

## ▼問合せ 名古屋西年金事務所

☎052・524・6855

## お知らせ 年金事務所での 相談・手続の事前予約

全国の年金事務所では、年金相談や年金請求手続きについて事前予約をお願いしています。

予約は1か月前から相談希望日の前日まで行っています。お申込みの際は、基礎年金番号のわかるものをご用意ください。

## ▼予約相談電話受付

平日 午前8時30分～午後5時15分

▼問合せ 名古屋西年金事務所

☎052・524・6855

全国共通予約専用電話

☎0570・05・4890

## 11/18 不動産無料相談

不動産に関する取引と悩みごとに関する相談に応じます。秘密は厳守します。

▼とき 11月18日(木)  
午後1時～午後4時

### ▼ところ

北名古屋市社会福祉協議会本所  
1階 相談室

### ▼問合せ

公益社団法人愛知県宅地建物取引業協会  
西尾張支部

☎0586・81・3334

FAX0586・81・3354

2/5

## 消防本部 インターンシップ開催

西春日井広域事務組合消防本部では、消防署での仕事体験としてインターンシップを開催します。

▼とき 令和4年2月5日(土)  
午前8時30分～午後5時

### ▼対象者

大学、専門学校、高等学校に在籍する学生で消防の仕事に興味があり当組合の消防業務を体験したい男女

▼募集人員 20名程度(応募者多数の場合はお断りする場合があります)

▼実施内容 業務説明、施設見学、各種業務体験、質疑応答等

▼申込方法 西春日井広域事務組合消防本部のホームページからインターンシップ実施要綱を確認後、「インターンシッ

プ申込書」「誓約書」をダウンロードし記入してください。次の申込先へ直接持参するか郵送で提出してください。

### ▼募集期間

12月1日(水)～1月14日(金)まで

### ▼申込み・問合せ

西春日井広域事務組合消防本部消防課  
〒481-0014  
北名古屋市井瀬木狭場15番地

☎22・4954

## 11/30 個人事業税第2期分の納期限

個人事業税の第2期分の納期限は11月30日(火)です。第2期分の納付書は、8月にお送りした納税通知書に同封しておりますので、次のいずれかの方法で納付してください。(なお、納付書を紛失された方は名古屋北部県税事務所へお問い合わせください。)

### ▼納付場所及び納付方法

・金融機関、県税事務所の窓口

・コンビニエンスストア、MMK設置店、スマートフォン決済アプリ(PayPay、Linepay、Pay B)による納付

※納付書の納付金額が30万円以下のものに限りです。

・Payeasy(ペイジー)に対応したインターネットバンキングまたはATM  
・インターネット環境でのクレジットカードによる納付

### ▼その他

領収証書が必要な方は、金融機関(ゆうちょ銀行を除く)の窓口、県税事務所の窓口又はコンビニエンスストア、MMK設置店で納付してください。

また、納付には便利で安全な口座振替の制度もあります。ご希望の方は口座を開設している金融機関の窓口で手続きをしてください。

### ▼問合せ

愛知県名古屋北部県税事務所 課税第1課 県民税・事業税第2グループ

☎052・531・6304

愛知県税務課ホームページ  
<https://www.pref.aichi.jp/soshiki/zeimu/>

## 11/15 シルバー人材センター 入会説明会

町内にお住まいで、60歳以上の健康で働く意欲のある方の入会をお待ちしております。お誘い合わせの上、ご参加ください。

▼とき 11月15日(月) 午前10時～正午

▼ところ 総合福祉センター南館ひまわり

▼持ち物 筆記用具

▼問合せ 豊山町シルバー人材センター

☎28・6322 平日午前8時30分～午後5時15分(土日・祝日は休業日)

## お知らせ 教育資金を「国の教育ローン」 がサポート

「国の教育ローン」は、高校、短大、大学、専修学校、各種学校や外国の高校、大学等に入学・在学するお子さまをお持ちの

ご家庭を対象とした公的な融資制度です。

### ▼ご融資額

お子さま1人につき350万円以内

▼金利 年1・66%

※母子家庭の方などは年1・26%(令和3年8月2日現在)

### ▼ご返済期間

15年以内

※母子家庭の方などは18年以内

詳しくはホームページ(「国の教育ローン」で検索)をご覧ください。

▼問合せ 教育ローンコールセンター

☎0570・008656(ナビダイヤル)または☎03・5321・8656

## お知らせ 子ども・若者育成支援 県民運動

今日、ニート、ひきこもり、不登校などの社会生活を円滑に営む上で困難を有する子ども・若者の問題や、少年非行、いじめの問題、児童虐待、児童ポルノをはじめ子どもが被害者となる事例が発生しています。

愛知県と愛知県青少年育成会議は「育てよう 自分に勝てる子 負けない子」をスローガンにして、11月1日から30日まで集中的に子ども若者育成支援県民運動強調月間として県民運動を展開します。

▼問合せ 愛知県県民文化局県民生活部

社会活動推進課

☎052・954・6175

FAX052・971・8736

町生涯学習課生涯学習係

☎28・0396

CHECK!!

## 豊山町生涯学習講座(後期)

まだ**定員に空きがあります**ので生涯学習課(役場3階10番窓口)までお申し込みください。

講座名	内容	対象	日時	受講料	備考
SNS講座	SNS (Instagram) の活用方法をスマホ1つで楽しく学べます。	一般	11月18日(木) 19日(金) 午後1時~午後4時	400円	テキスト代 1,000円
折り紙講座	折り紙の基本的な作品から、見た人がわっ!と驚くような難しい作品まで作ります。	一般	11月~12月 全3回(土) 午前10時~午前11時30分	600円	材料費 400円
ローラさんのやさしい英会話	わかりやすいで好評のローラさんの英会話です。	一般	10月~12月 全5回(土) 午前10時10分~午前11時40分	1,000円	
多肉植物の楽しい寄せ植え	室内でも育てやすく、お部屋のインテリアとして飾っても素敵な多肉植物でオリジナルの寄せ植えを作ります。	一般	12月18日(土) 午前10時~午前11時30分	200円	材料費 1,000円
フォト講座	スマホカメラを基礎から楽しく学んでいただきます。	一般	12月16日(木) 午前10時~正午	200円	
ミニソフトバレーボール教室	大人と子どもが一緒になってミニソフトバレーボールを楽しみます。	小学生と親	1月 全3回(金) 午後7時~午後9時	無料	
ミニソフトバレーボール大会	ミニソフトバレーボールの大会を行います。	小学生と親	1月29日(土) 午前9時~正午	無料	
チャレンジパラスポーツ教室	シッティングバレー、サウンドテーブルテニス、ポッチャなど障害者スポーツを楽しみます。	小学生以上	2月 全3回(火) 午後7時~午後9時	無料	
スラックライン体験教室	バランス感覚や体幹も鍛えられるスラックラインを行います。	小学生以上	11月~12月 全3回(水) 午後7時~午後9時	600円	

詳細については豊山町ホームページか生涯学習情報誌「生きがいタウン54号」をご覧ください。

生きがいタウン 2021 後期 [検索](#)



2021  
11月

# スクールホットライン

「しなやかにへこたれない」を目指して

From 志水小学校

志水小学校では、令和元年度から「レジリエンス」(困難に対してしなやかに考え、へこたれずに前を向いて進むことができる力)の向上を目指して、保健指導に取り組んでいます。

九月の身体測定後、養護教諭が心身の健康について、学年に応じた指導をしました。一年生～三年生では「元気になる魔法探し」、四年生では「考え方のくせ」としてマイナスイ思考をプラス思考に変える方法、五年生では自分の短所を長所に置き換える「リフレミング」、六年生では自分が困ったときに助けられる「サポーター探し」



を通して、自分自身を振り返りました。児童の感想を紹介します。

- ・私は、この人は苦手と思う人がいますが、リフレミングで考えると、よいところが出てきて、仲よくなりたいと思うことができたので、他の人にも使ってみたいです。(五年生)
- ・自分のサポーターになってくれる人がたくさんいたから、自分もその人のサポーターになりたい、サポーターを大切にしたいと思った。(六年生)

今後も、児童が柔軟に物事を考えられるように、さまざまな取組を行います。



## 家族が新型コロナウイルスに感染したときに注意したいこと

### 1. 部屋を分ける

個室にしましょう。部屋を分けられない場合は、2m以上の距離を保ったり、仕切りやカーテンの設置などをおすすめします。



### 2. 窓を開けて換気

定期的に換気しましょう。共用スペースや他の部屋も窓を開けっ放しにするなど換気してください。



### 3. マスクを着用

マスクを隙間なくフィットさせ、正しく着用しましょう。外す時は表面に触れないように紐部分を持ち、外した後は手洗いをしてください。



### 4. こまめな手洗い 手で触れる部分を消毒

・こまめに石鹸で手洗いし、アルコール消毒してください。  
・ドアの取っ手、ベッド柵、トイレ、洗面台など共用部分を消毒してください。



### 5. 汚れたリネン・洋服を洗濯

汚れた衣服やリネンは、手袋とマスクを着用し、一般的な家庭用洗剤で洗濯し完全に乾かしてください。



### 6. ゴミは密閉して捨てる

鼻をかんだティッシュ等は、すぐにビニール袋に入れ、室外に出すときは密閉して捨ててください。手洗いも忘れずにしてください。



- お世話は出来る限り、限られた方に対応してください。心臓、肺、肝臓に持病のある方、糖尿病の方、免疫の低下した方、妊婦の方などが感染者のお世話をするのは避けてください。
- 療養者は外出を避けてください。療養期間中は感染を広めてしまう可能性があります。
- ご家族、同居されている方も熱を測るなど健康観察をし、外出は避け、体調不良時は、登校や出勤をお控えください。

厚生労働省ホームページ [https://www.mhlw.go.jp/stf/seisakunitsuite/bunya/0000164708\\_00001.html](https://www.mhlw.go.jp/stf/seisakunitsuite/bunya/0000164708_00001.html)  
愛知県新型コロナウイルス感染症対策サイト <https://www.pref.aichi.jp/site/covid19-aichi/>

# わいわいプラザ

これから開催されるイベントや、スポーツなどの大会結果、その他、町民活動を行う団体からのお知らせなどをお届けします。

新型コロナウイルス感染症対策のため、広報に掲載されているイベントなどの開催について変更されることがあります。また、公共施設の利用について、臨時に閉館などを実施することがあります。最新の情報は、町ホームページをご確認いただくか、各問合せ先にお問い合わせください。

## お知らせ

### 第14回とよやまエアポートビューマラソン開催中止

とよやまエアポートビューマラソン実行委員会は、令和4年3月6日(日)に開催を予定していた第14回とよやまエアポートビューマラソンについて、国内で新型コロナウイルスの感染が未だに収束する気配がない現状から、参加者や協力者の方々の安全・安心を最優先し、中止の決定をしました。

**問合せ** とよやまエアポートビューマラソン実行委員会事務局(体育協会) ☎28・2212

## お知らせ

### 少年野球教室 開催中止

新型コロナウイルスの感染拡大防止の観点から12月に開催を予定していた少年野球教室を中止としました。

楽しみにしていただきました皆様には申し訳ございませんが、何卒ご理解のほどよろしく願いいたします。

**問合せ** 生涯学習課生涯学習係 ☎28・0396

## お知らせ

### 町民グラウンド・ゴルフ大会結果

9月22日(水)、豊山町体育協会主催による第25回町民グラウンド・ゴルフ大会が豊山グラウンドで行われました。結果は次のとおりです。

**優勝** 武田 善次  
**準優勝** 大野 久枝  
**3位** 早田 精介  
**問合せ** 豊山町体育協会 ☎28・2212  
熊沢直紀 ☎28・0098

## 参加者募集

### 3世代ゲートボール大会開催

体育協会主催による第36回3世代ゲートボール大会を開催します。

**とき** 11月14日(日)  
予備日 11月21日(日)

**ところ** 豊山グラウンド  
**時間** 午前8時30分集合受付  
午前8時50分開会式  
午前9時 試合開始

**参加資格** 小学校3年～6年 男女  
父、母、祖父、祖母

**参加費** 無料  
**申込締切** 11月1日(月)  
**問合せ** 豊山町体育協会 ☎28・2212  
ゲートボールクラブ長 渡辺博史 ☎29・2118

## お知らせ

### おしゃべりテラス

「おしゃべりテラス」は、子育て中の方々がおしゃべりを楽しんだり、悩みを打ち明けたり、愚痴ったり、子育て中の方のための気楽に集う場所です。

11月は、「みんなどうしてる?幼児期の習い事」をテーマに身近な疑問などを話し合いたいと思います。

また今回は、ママサークル[mama♡kusu]が参加してリユースも同時に行います。

お子さまのサポートもいたします。子育て支援員もおりますので気軽に相談ができます。初めての方も心配なく参加してください。

**とき** 11月24日(水)  
午前10時～正午  
**ところ** 総合福祉センター南館ひまわり  
**問合せ** ファミリー・サポート・センター ☎39・0060  
ひまわり児童館 ☎39・3600

**とき** 11月20日(土)  
午後1時30分

**ところ** 社会教育センター幼児遊戯室  
**対象** 小学校低学年、幼児  
**問合せ** 社会教育センター図書室 ☎28・5449

## お知らせ

### ゆめっ子のおはなし会

ボランティアグループによる楽しいおはなし会を開催します。

新型コロナウイルス感染症対策のため受付での体調チェック、入場制限等を行います。※必ずマスクの着用をお願いします。

**とき** 11月20日(土)  
午後1時30分  
**ところ** 社会教育センター幼児遊戯室  
**対象** 小学校低学年、幼児  
**問合せ** 社会教育センター図書室 ☎28・5449

## エアポート★インフォメーション

### 名古屋空港ターミナルビル

#### ★県営名古屋空港 ミニギャラリー★

#### 「絵画展」

**とき** 11月19日(金)～12月8日(水)  
**会場** ターミナルビル3階 展望ロビー  
**出展** 豊山町文化協会加盟 絵画クラブ  
観覧は無料です。



県営名古屋空港  
マスコットキャラクター なごびよん

※今後の状況によりイベントの変更・中止の可能性があるため、ミニギャラリーの最新の情報は、名古屋空港ホームページをご確認ください。(https://nagoya-airport.jp/)

#### 【県営名古屋空港からのお願い】

空港ターミナルビル内に新型コロナウイルスワクチン大規模集団接種会場が開設されている期間は、日あるいは時間帯によって空港内や周辺道路が混雑する恐れがありますので、空港をご利用の際は、お時間に余裕を持ってお越しください。

▶**問合せ** 名古屋空港総合案内所 ☎28・5633  
▶**駐車場に関する問合せ** 県営名古屋空港管理事務所 ☎29・1600

空港周辺施設のイベントや行事をお知らせします。

### あいち航空ミュージアム

#### 開館4周年特別企画展

#### 「日本の飛行機づくりと富士T-1初鷹」

あいち航空ミュージアムでは、開館4周年を記念して、日本の飛行機づくりに焦点をあてた特別企画展を開催します。

**期間** 11月27日(土)～2022年3月14日(月)

▶**問合せ** あいち航空ミュージアム ☎39・0283 ☎29・2011

開館時間 午前9時30分～午後5時(最終入館:閉館の30分前)

#### ★個人入館料 2割引実施中

**入館料** 大人 1,000円→800円  
(それぞれ) 高大生 800円→640円  
小中学生 500円→400円  
未就学児、障がい者の方(窓口で手帳提示)は無料

図書室

今月のお知らせ 社会教育センター図書室 ☎28・5449

休館 蔵書点検等の特別整理を実施するため、11月30日(火)から12月12日(日)まで、図書室をお休みします。

新刊

児童書

おかあさんごめんなさい

みやにし たつや 作絵 (金の星社)

ぼく、どろだらけの足で走り回ったり、トイレペーパーで遊んだりして、ごめんなさい。そう言ったら、おかあさんは…。親子で一緒に楽しめる子育て応援絵本。



一般書

炎上フェニックス

石田 衣良 著 (文藝春秋)

脅される「パパ活」女子、女子を狙う「ぶつかり男」、人気女子アナを襲った「ネット炎上」…。コロナ禍の池袋、社会の歪みが生んだ悪意にマコトとタカシが挑む。



一般書

おまえなんか会いたくない

乾 ルカ 著 (中央公論新社)

10年前に北海道立白麗高校を卒業した元クラスメイトたちに同窓会の案内が届いた。高校の思い出に盛り上がる彼ら。しかし「岸本李矢さんを覚えていますか」という書き込みが波紋を呼ぶ。それはいじめで転校した生徒で…。



一般書

共犯者

三羽 省吾 著 (KADOKAWA)

岐阜県で発見された、顔面を激しく損壊された男性の遺体。週刊誌記者の宮治は警察が何かを隠していると疑う。さらに隣県に住む弟・夏樹の言動に不信感を抱き…。



豊山俳句クラブ 青山克己 選

手火花や赤い鼻緒を映しけり

山下敬太

秋あかね四方山話に長き影

田村多喜子

有耶無耶に生きて見送る根無し草

坪井昭子

岩風呂の渡り廊下に月の舟

東海林宗義

風鈴をはづし裏木戸閉じにけり

杉浦みどり

秋風をはさみて届く回覧板

水野真弓

伏す母に風が届けし今朝の秋

坪井径子

秋の夜は赤きワインと雨音と

谷崎 琴

釣瓶井の残る廢屋秋しぐれ

岡島 齋

赤トンボ十歩あるひで見失ふ

高木須磨子

カーテンのなき西向きの晩夏光

青山とも子

バラ銭をにぎる少年日焼けして

青山克己

豊山歌壇掲載終了のお知らせ

昭和61年1月から「椎の会」による歌壇を掲載させていただいておりましたが、椎の会閉会に伴い、掲載を終了させていただきますこととなりました。

9月下旬に、主催者代理の方から、これまで長くご愛読いただいた読者の方へお礼の手紙が届きましたので、ご紹介させていただきます。

昭和61年、豊山町に初の短歌クラブが発足しました。八所神社にある古木の「椎」の木にちなみ「椎の会」と名付けました。豊山町に生まれ育った水野笑子が発起人でした。当時、水野笑子は歌誌「青虹」の同人として活動していました。

最初の会には19名の会員が集まりました。毎月「椎の会通信」を発行し、平成29年3月、375号で最終号となりました。会員も豊山町外の方々も多く入れられました。老化に伴い、出席される方も減り、困難な事態となったのです。その後10名前後の会員にて「椎の会作品抄」を発行して参りましたがやはり高齢化には抗えずこの度閉会することとなりました。

長い間ご愛読して頂いた方々に心より感謝申し上げます。本当にありがとうございました。

主催者 水野笑子  
代理 一柳千鶴子

編集後記

11月は紅葉の季節である。紅く染まった山々や草木は壮大で美しく、その光景に目も心も奪われる。自粛生活で鈍った体を動かすのも兼ねて、今秋は紅葉を見に出かける方も多いのではないかと鮮やかに彩られた葉は、見ごろを終え、枯れ枝から離れ、地面に静かに降り積もる。枯れ枝を見上げ落ち葉を踏みしめる度に心寂しい気持ちになるもの、決して悲嘆することではない。落ち葉はやがて土になり、草木の栄養となつて森をいっそう豊かに育てる。そして次の季節を迎え、眩しい緑を芽吹かせてくれる。豊かな森にはさまざまな生き物が集まってくる。木に穴をあけて住む鳥もいれば、地中で暮らす虫もいる。枝の先ではリスが木の実を齧る、シカが草地を駆け回る。異なる生き物たちが各々の生き方をしながら、ひとつの生態系となつている場所、それが「森」である。今月号の広報では、協働フォーラム「こよやまの森」の参加団体を募集している。町という単位でたくさんの方が集まれば、共通する趣味や特技、悩みや困りごとなど、同じ思いを持つ仲間がいるはずである。すでに仲間を見つけて団体・サークルとして活動している人もいれば、これから仲間を探したいという人もいると思う。そんな人々が思いを持ち寄りひとつに集まれる場所、それが「こよやまの森」の目指す姿である。▼「こよやまの森」の目指す姿である▼「こよやまの森」の目指す姿である▼活動が出来ず、落ち込む日々を過ごす方も多いことと思う。降り積もった思いはこれからの活動をさらに盛り上げるための栄養となつてくれる。思いを芽吹かせ、「こよやまの森」を豊かに育ててくれる仲間参加をお待ちしています。

# 11月

納期限・  
口座振替日 11/1(月)

- 町県民税第3期分●国民年金保険料9月分
- 保育料10月分●国民健康保険税第5期分
- 後期高齢者医療保険料第4期分
- 介護保険料第5期分●放課後児童クラブ費9月分

11/30(火)

- 国民年金保険料10月分●保育料11月分
- 国民健康保険税第6期分
- 後期高齢者医療保険料第5期分
- 介護保険料第6期分●放課後児童クラブ費10月分

日	月	火	水	木	金	土
31	1	2	3	4	5	6
	母子健康手帳交付 妊婦相談 ②可燃ごみ	子ども健康相談 まちかど健康長寿教室 (保健センター) ①可燃ごみ	休日急病診療 ● <b>園みえき歯科</b> (北名古屋市) 0568-25-8020 ②不燃ごみ	3歳児健診 ①不燃ごみ	②可燃ごみ	①可燃ごみ
7	8	9	10	11	12	13
休日急病診療 ● <b>園せいの歯科クリニック</b> (清須市) 052-401-4618	母子健康手帳交付 妊婦相談 ②可燃ごみ	すくすく相談・歯科健診 食育ひろば 健康ほっとサロン (ひまわり) 身体障がい者等相談 母子家庭自立支援・ 就業相談 ①可燃ごみ	元気はつらつサロン (しいの木) 消費生活相談 ②資源分別収集	うたごえクラブ (さざんか) ①資源分別収集	家庭児童相談 認知症サポーター 養成講座 (保健センター) ②可燃ごみ	①可燃ごみ
14	15	16	17	18	19	20
休日急病診療 ● <b>園アマノ歯科</b> (北名古屋市) 0568-25-2348	母子健康手帳交付 妊婦相談 ②可燃ごみ	女性のがん検診 健康ほっとサロン (ひまわり) 心配ごと相談 ①可燃ごみ	成人健康相談 がん検診 元気はつらつサロン (しいの木) 法律相談 よろず相談 消費生活相談 家庭教育相談 ②不燃ごみ	がん検診 女性相談 ①不燃ごみ	こころの健康相談 がん検診 まちかど健康長寿教室 (富士供用施設) ②可燃ごみ	がん検診 ①可燃ごみ
21	22	23	24	25	26	27
休日急病診療 ● <b>園近藤歯科</b> (清須市) 052-409-8389 紙資源分別収集	母子健康手帳交付 妊婦相談 ②可燃ごみ	休日急病診療 ● <b>園川崎歯科医院</b> (北名古屋市) 0568-22-1130 ①可燃ごみ	あかちゃん相談 元気はつらつサロン (しいの木) ②資源分別収集	あかちゃん広場 ①資源分別収集	子ども健康相談 ②可燃ごみ	①可燃ごみ
28	29	30	1	2	3	4
休日急病診療 ● <b>園はやし歯科</b> (清須市) 052-409-8888	母子健康手帳交付 妊婦相談 ②可燃ごみ	3か月児健診 ①可燃ごみ				ニューファミリー教室

※ごみ収集「①可燃ごみ」は第1地区可燃ごみ収集日の意味です。以下同じです。※リサイクルステーション開設日時：毎週金・土・日曜日、午前8時30分～午後4時45分

※園印：休日歯科診療の受付時間：午前9時30分～午前11時30分

## 休日急病診療について

※新型コロナウイルス感染症拡大防止のため、休日診療(西春日井広域事務組合 東部・西部休日急病診療所、外科輪番)については休止し、以下のとおり変更となります。  
(受付時間 午前9時30分～午前11時30分 午後1時～午後4時30分)

○発熱、咳など、呼吸器症状がある方

**はるひ呼吸器病院** 清須市春日流8番地1 ☎052-400-7111

○外科や一般的な救急診療

**済衆館病院** 北名古屋市鹿田西村前111 ☎0568-21-0811

## 休日急病診療所マップ



救急医療情報センター ☎0568-81-1133  
東消防署 ☎0568-22-2511  
西枇杷島警察署 ☎052-501-0110

休日診療の再開・変更などについては、西名古屋医師会、西春日井広域事務組合、豊山町ホームページでお知らせします。

町への TEL 0568-28-0001 (代表)

問合せ先 FAX 0568-28-2870 (会計課、住民課、保険課、税務課、福祉課)

0568-29-3151 (建設課、まちづくり推進課、防災拠点推進室)

0568-29-1177 (総務課、企画財政課、防災安全課、教育委員会事務局)

0568-29-3152 (議会事務局)

<https://www.town.toyoyama.lg.jp/>

町の人口 (10月1日現在) 総人口：15,857人 (+4人) 男性：8,114人 (+3人) 女性：7,743人 (+1人) 世帯数：6,959戸 (+11戸)

「広報とよやま」令和3年11月号 通巻第636号 発行：豊山町 編集：総務部企画財政課 〒480-0292 愛知県西春日井郡豊山町大字豊場字新栄260番地 ☎(0568) 28-0913  
「広報とよやま」は再生紙を使用しています。

