

広報

とよやま11月号

令和4年
2022.NOV



ちこうじん
地空人くん

9月4日(日)、豊山中学校にて豊山町総合防災訓練が開催されました。
火災を想定したポンプ車からの放水や住民参加による消火器を使った体験、煙体験等の訓練を行いました。

特集

- P2 子ども応援の充実
- P4 令和3年度決算報告

町政あんない

- P9 環境フェスティバル
- P10 豊山町避難所～住民説明会
- P11 マイナンバーカードの臨時窓口開設
- P14 令和4年度職員採用試験

情報コーナー

- P22 とよやま社協ウィークと特別イベント
- P26 名古屋空港「空の日フェスタ2022」

P19 キラリ健康ナビ / P21 子育てひろば / P28 まなびすと / P30 わいわいプラザ

小さな町で、大きな夢は育つ。



<https://www.town.toyoyama.lg.jp/>

町公式LINE

登録は
こちらから



特集

子ども応援の充実

11月は児童虐待防止月間

11月は児童虐待防止月間です。4月から発足した子ども応援課は、子どもや家庭を守り支援する拠点としての機能を順次、拡充させています。今月号の特集では、その一部をご紹介します。

窓口にキッズスペース「きこっとひろば」を設置

お子さん連れの方が来庁しやすい役場づくりを目指し、子ども応援課窓口前にキッズスペース「きこっとひろば」を設置しました。

また、お父さんお母さんが安心して手続きができるよう、必要に応じて子ども応援課職員が手続き中、お子さんのお世話をします。

抱っこが必要な赤ちゃんから小学生のお子さんまでいつでも気軽に声をかけてください。



オレンジリボン運動—虐待ゼロを目指して—



11月は「児童虐待防止月間」です。子ども応援課職員はオレンジリボン運動を通して多くの方に子ども虐待の問題に関心を持っていただくため、オレンジリボンを名札に身に着け、啓発活動を行っています。

ファミリーサポートセンター講習会 「児童相談所はどんなところですか？」 ～子どもの笑顔、家庭で地域で守ろう～

日時 令和4年11月18日(金) 午前10時～午前11時30分

場所 総合福祉センター南館ひまわり2F 講堂

定員 20名 要予約(定員になり次第締め切り)

講師 愛知県中央児童・障害者相談センター

申込先 ファミリー・サポート・センター ☎39・0060

※託児は、基本別のお部屋でのお預かりになりますのでご了承ください。

子どもの声を聴きます

様々な不安や心配事を抱えている子どもたちが、少しでも不安を取り除き笑顔で過ごすことができるよう、そして一人も取り残されることがないように、町内の子どもを対象にアンケートを実施します。皆さんの声を聴かせてください。

対象者 町内の全小学4年生から高校3年生までを対象

実施時期 令和4年12月頃を予定

※詳細が決まりましたら改めてお知らせします。

子育て応援アプリ

Kikotto(キコット)誕生

-kirari kodomo toyoyama-

町の子育て情報が
充実!

妊娠・出産に関する各種支援情報など町の子育てサービスの情報を簡単に調べられます。

予防接種を
まるごとおまかせ!

生年月日から予防接種のスケジュールを自動作成します。町内医療機関の検索ができます。

子育ての
記録を保存!

母子手帳の記録を入力したり画像で保存しておくことで万一の時に安心です。

プッシュ通知で
安心!

予防接種の予定日・町内の子育てに関するイベント情報などがプッシュ通知で届きます。



App Store



Google Play

Web版も
あります

これから結婚をお考えの方から妊娠、出産、子育て期まで幅広い方に利用していただけるアプリが誕生しました。

「Kikotto(キコット)」というアプリ名は「子どもの声を、親の声を、みんなの声を聴こっと」という思いが込められています。

みなさんぜひ利用してください。

保育園給食の献立コンテスト

保育園給食の献立を募集します。選ばれた献立は、3月の保育園給食で提供を行う予定です。ご家庭の味や思い出の給食の味など応募してみませんか。

応募資格 町内に在住、在勤の方

申込期限 令和4年12月9日(金) 必着

献立の条件

- 必ず加熱調理した料理であること
- 大量調理に適した料理であること
- 主食を除き1食220円のうちの1品として成り立つ料理であること

※採用に当たり、保育園給食で提供できるよう一部変更することがあります。

応募方法 応募用紙をホームページからダウンロードするか、下記までお問い合わせください。

「#とよやまで子育て」をつけて投稿を

豊山町の子育て情報をSNSで投稿するときは、ぜひ「#とよやまで子育て」をつけて情報共有してください。検索も同じキーワードで。(正確な情報は、直接お問い合わせください。)

特集

令和3年度

決算報告

一人ひとりが大切にされる住みたいまち、
住み続けたいまちの実現を

歳入 84億3,859万円

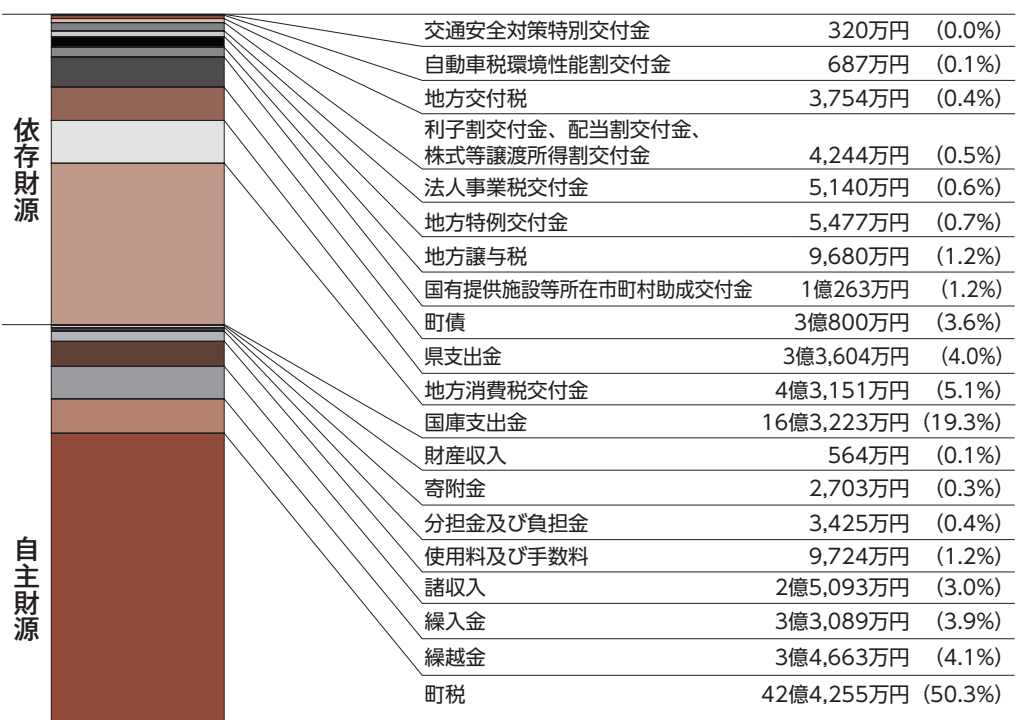

※語句説明
 自主財源：町税など町が自主的に収入できるお金
 依存財源：国庫支出金など国や県によって金額が決められたり、割り当てられたお金

令和3年度決算についてお知らせします。
 一般会計の歳入は84億3859万円、予算現額に対して99.7%の収入率でした。歳出は効率的な執行の結果、79億8729万円となり、予算現額に対して94.3%の執行率でした。
 今月号では昨年度の歳入と歳出の執行状況と、財政健全化法に基づく健全化判断比率と資金不足比率の算定結果についてご報告します。

歳入

歳入総額は、前年度比14億8584万円の減収となりました。これは、令和2年度に新型コロナウイルス感染症の拡大防止施策に伴う交付金等が単年度限りで増加したことが主な理由です。

平成20年度から導入した都市計画税

歳出

は、都市計画事業を対象とした目的税であるため、下水道の整備費に充当しました。

歳出総額は、前年度比15億9052万円の減少となりました。これは、令和2年度に単年度限りで実施した特別定額給付金の給付をはじめとする新型コロナウイルス感染症の緊急経済対策による一時的な増加が主な理由です。

目的別歳出では教育費で1億9726万円の減少（対前年度比マイナス54.0%）、総務費で11億5094万円の減少（対前年度比マイナス41.4%）となる一方で、衛生費は4億1726万円の増加（対前年度比プラス65.4%）となりました。

町民 1 人あたりに換算すると…

1人あたりの税負担額	26万8,193円
1人あたりの支出額	50万4,918円
1人あたりの基金積立額	16万6,578円
1人あたりの地方債発行残高	19万3,325円

町民 1 人あたりの支出額の内訳

区 分	1人あたり支出額
社会福祉・児童福祉	16万4,921円
学校・生涯学習	6万4,346円
都市基盤の整備	5万4,022円
防災活動	2万3,455円
その他	20万1,284円
合 計	50万4,918円

※令和4年3月31日現在の住民基本台帳人口
15,819人で算定

用語解説

基金

一般的に地方公共団体が条例に定めるところにより、財産を運用し、資金を積立て、定額の資金を運用するために設けるものです。これらは、緊急の支出や財源の不均衡に対応するための財政調整基金、ある特定の目的を達成するために積立てられる特定目的基金、地方債（借金）の償還に充てる減債基金の大きく3つに分類されます。

地方債

地方公共団体が必要な財源を調達するために負う債務（借金）であり、原則として地方債は法律に定められた特定の歳出に充てることとされています。

歳出 79億8,729万円

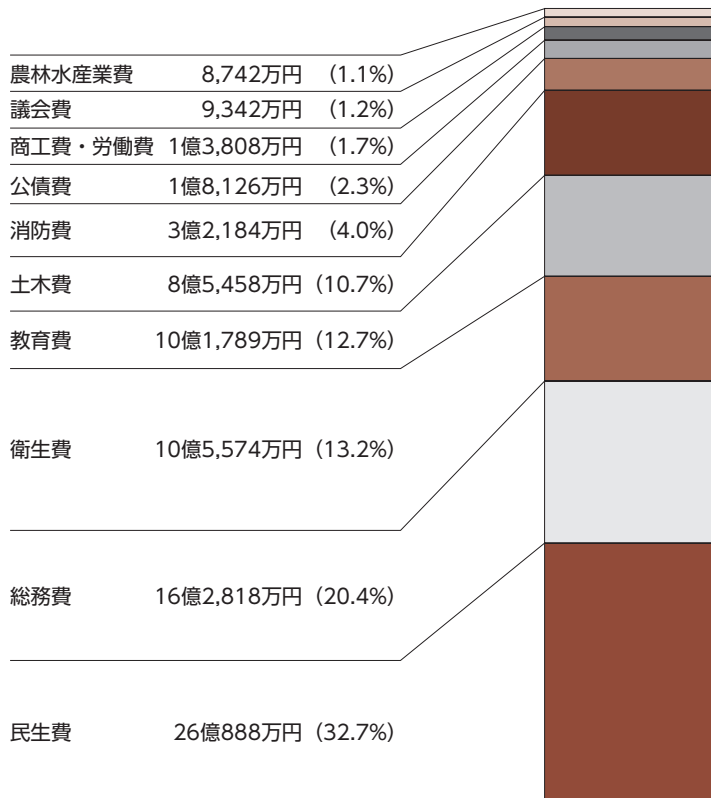

令和3年度 歳出決算（性質別）

区 分	決 算 額	構 成 比
義務的経費	人 件 費	12億6,999万円 15.9%
	扶 助 費	12億3,820万円 15.5%
	公 債 費	1億8,126万円 2.3%
投資的経費	補 助 事 業	275万円 0.0%
	単 独 事 業	8億9,701万円 11.2%
その他の経費	補 助 費 等	8億4,999万円 10.7%
	物 件 費	21億4,357万円 26.8%
	繰 出 金	7億7,994万円 9.8%
	積 立 金	5億4,027万円 6.8%
	投資及び出資金・貸付金	5,900万円 0.7%
	維 持 補 修 費	2,531万円 0.3%
歳 出 総 額	79億8,729万円 100.0%	

令和3年度 都市計画税の使途

事 業 区 分	事 業 費	都 市 計 画 税 充 当 額
公共下水道事業	6億1,513万円	2億6,534万円
合 計	6億1,513万円	2億6,534万円

令和3年度 特別会計決算

会 計 区 分	歳 入 決 算 額	歳 出 決 算 額
国民健康保険特別会計	12億8,654万円	12億7,904万円
後期高齢者医療特別会計	2億4,026万円	2億3,871万円
介護保険特別会計	10億7,413万円	10億6,746万円
介護サービス事業特別会計	443万円	311万円
公共下水道事業特別会計	7億3,949万円	7億3,801万円
合 計	33億4,485万円	33億2,633万円

実施した主な事業

令和2年度から第5次総合計画がスタートしました。「一人ひとりが輝く暮らし豊かなアーバンビレッジ」の実現を目指す、まちの将来を見据えた行政運営を行いました。第5次総合計画のまちづくり目標別に実施した主な事業は次のとおりです。

目標1 快適で活気あふれるコンパクトなまち

・公園・緑地整備事業

(3427万円)

愛知県基幹的広域防災拠点と合わせて整備するアリーナの基本計画及び賑わい施設の基本方針等の策定のため、豊山町防災・賑わい施設整備計画検討業務を実施

・児童遊園管理事業

(2589万円)

町内25か所の児童遊園の維持管理を実施

・大山川堤防道路の整備

(5318万円)

車の通行円滑化と歩行者の安全を確保するため、大山川堤防道路を整備

・道路施設維持管理事業

(4724万円)

八反地内の町道7号線について、道路舗装工事を実施

目標2 自然にも人にも優しい持続可能なまち

・空家対策事業

(20万円)

空家解体費用の補助を実施

・環境啓発事業

(123万円)

環境保全意識の啓発を目的とした環境フェスティバルを開催

・地球温暖化対策設備設置費補助事業

(115万円)

住宅用太陽光発電システム等の住宅用地球温暖化対策設備を設置した個人に補助金を交付

目標3 安全・安心で住みやすさを実感できるまち

・公共交通利用促進事業

(42万円)

・防災意識の啓発事業

(525万円)

豊山町公共交通マップを改訂
災害用備蓄食料の更新、防災ガイドブックの作成

・河川洪水対策事業

(2億5758万円)

久田良木川排水機場ポンプ施設増強に向け、吐出樋管移設工事、ポンプ製作工事、自家発電機室建築予定地の造成工事を実施

目標4 助け合い、支え合う健康であたたかなまち

・母子保健事業

(2511万円)

妊産婦、乳幼児に各種健康診査、補助を実施。令和3年度から3歳児健康診査に屈折検査を導入

・子育て支援事業

(153万円)

結婚新生活支援事業、産前・産後ヘルパー派遣事業を新たに実施

・総合福祉センターしいの木及び南館

ひまわりの指定管理運営事業

(1億3万円)

総合福祉センター南館ひまわり講堂の空調改修工事を実施

目標5 いきいきとした豊かな心を持った人を育むまち

・放課後子ども教室事業

(771万円)

新栄小学校、志水小学校に、新たに放課後子ども教室を開設

・郷土資料室の再生事業

(3590万円)

郷土資料室を「体感。昭和レトロ」をテーマにリニューアルを実施

・豊山町史編纂事業

(882万円)

町史の編さん業務を実施し、令和4年3月に「豊山町誌 町制施行50年のあゆみ」を刊行

・社会教育センターの長寿化計画に基づく改修事業

(1億2196万円)

社会教育センターのトイレ洋式化や階段手すり増設などのバリアフリー対策工事を実施

目標6 にぎわいを生み出す個性豊かなまち

・新型コロナウイルス感染症対策事業

(5181万円)

プレミアム付商品券の発行や町内事業者に対し、新型コロナウイルス感染症対策に係る環境整備経費の一部を補助

・地域産業育成事業

(19万円)

町内事業者に対し、販路拡大のための

展示会出展料の一部を補助

・農業施設の定期的な更新事業

(7847万円)

東川地内のポンプ更新工事、江川地内の鋼製転倒ゲート補修工事、西行堂川堰改修工事を実施

目標7 住民と行政がともに考え、ともにつくる信頼のまち

・町制施行50周年記念事業

(1756万円)

町制施行50周年を迎えるにあたり記念ロゴマークの決定や記念式典を企画

・町民協議会議の開催事業

(70万円)

住民協働のまちづくりを進めるため、町民協議会議を開催

・ふるさと寄附金事業

(912万円)

新たな財源確保と本町や地域産品のPRを図るため、寄附者に対して返礼品の贈呈を実施

▼問合せ 総務課総務・財政グループ
☎28・6003

本町の財政は健全

「財政健全化判断比率および資金不足比率の公表」

財政健全化法は、地方公共団体の財政状況を統一的な指標で示し、財政の健全化や再生が必要な場合に迅速な対応を取るために制定されたものです。健全化判断比率と資金不足比率の2つ

で自治体の財政状況を判断し、基準値より低いほど、その自治体の財政は健全であると評価されます。

健全化判断比率とは

財政の状況を表す次の4つの指標のことをいい、2つの基準によって財政の健全性を判断します。

4つの指標のうち1つでも「早期健全化基準」以上になると、財政健全化計画の策定が義務付けられ、自主的な改善努力による財政健全化に取り組みなくてはなりません。

さらに、将来負担比率を除く3つの指標のうち1つでも「財政再生基準」以上になると、地方債の起債が制限され、予算の編成に国が関与し、確実な財政再生を図らなければなりません。

指標① 実質赤字比率

一般会計の赤字額の割合です。赤字の比率が高くなるほど、財政悪化が深刻となります。

指標② 連結実質赤字比率

一般会計だけでなく、特別会計も加えた赤字額の割合です。

本町は、全ての会計において黒字決算となりましたので、数値化はされません。

指標③ 実質公債費比率

借入金の返済額が財政に及ぼす負担を表す指標です。この比率が高いほど、資金繰りが厳しいことを表します。

本町の数値は、早期健全化基準を大きく

下回っており、健全であるといえます。

指標④ 将来負担比率

これから支出が予定されている借入金の返済などの負担額の割合です。この比率が高いと将来的に財政が圧迫される可能性が高くなります。本町では負担額を上回る歳入が予想され、将来的にも黒字決算が見込まれるため、数値化されていません。

資金不足比率とは

公営企業ごとの資金の不足額の事業規模（事業収入）に対する比率で、経営状態の悪化の度合いを示します。

「経営健全化基準」以上になると、経営健全化計画の策定が義務付けられます。町が独自で運営する公営企業は下水道事業ですが、資金不足が生じておらず、数値化されません。

まとめ

以上のとおり、令和3年度決算における本町の算定結果はすべての指標において基準値を大きく下回り、健全な財政状況であることが証明されました。

今後においても、限られた財源を最大限活用するために最新の情報を収集しながら各事業の精査を進めていきます。

また、借入に頼らない自立的な財政を堅持してまいります。

▼問合せ 総務課総務・財政グループ

☎ 28・6003

健全化判断比率

(単位：%)

	豊山町	早期健全化基準	財政再生基準
実質赤字比率	—	15.0	20.0
連結実質赤字比率	—	20.0	30.0
実質公債費比率	0.0	25.0	35.0
将来負担比率	—	350.0	

※表中の「—」表示は数値がない（赤字がない）ことを表しています。

資金不足比率

(単位：%)

	会計名	豊山町	経営健全化基準
資金不足比率	公共下水道事業特別会計	—	20.0

※表中の「—」表示は数値がない（資金不足が生じていない）ことを表しています。

令和3年度豊山町一般・特別会計歳入歳出決算審査意見書（抜粋）

豊山町監査委員 堀尾博樹 豊山町監査委員 坪井孝仁

一般会計及び特別会計の決算総額は、歳入11,783,451,318円、歳出11,313,627,923円、歳入歳出差引額469,823,395円で、翌年度へ繰り越すべき財源21,218,000円を差し引いた実質収支額は、448,605,395円の黒字を計上した。

一般会計において対前年度比で見ると歳入では、自主財源の柱である町税収入において、個人町民税28,775,581円の減額、法人町民税は59,051,311円の増額となった。また、固定資産税は18,026,188円の減額となった。全体では、14,635,126円の増額となり前年度より0.3%の増額となった。

歳出は主に衛生費417,263,283円、民生費368,574,083円の増額となった。

また、教育費1,197,257,498円、総務費1,150,944,323円の減額であり、全体では1,590,516,654円の減額となった。

歳出では、経常経費の見直しを図り、費用対効果を検証するなかで限られた財源を効果的に配分し、職員一人ひと

りが常にコスト意識をもって、効率的・効果的な予算執行に心がけていきたい。

経済状況は厳しさを増している。新型コロナウイルス感染症拡大による影響や通商問題の動向、海外経済の不確実性、労働力問題などが山積し、財政健全化のためにあらゆる情報収集に努められたい。本町では、自然災害への対策、公共施設の長寿命化計画、公共下水道のインフラ整備等、多くの事業が予定されている。各事業について経費を的確に把握し、事業の重要性・有効性を検証し、効率的・効果的な財政運営に努められたい。

令和4年度においても第5次総合計画を推進し、切れ目なく安心して住み続けたいまちに向けて引き続き自主財源の確保に努め、健全な行財政運営が遂行されることを期待し決算審査の意見とする。

▶問合せ 監査委員事務局（監査事務局） ☎ 28・6004

町政あんない

Info 豊山住宅を活用する 災害協定を締結

9月28日(水) 豊山町役場において愛知県住宅供給公社と災害時に豊山住宅を活用する「災害時住宅供与協定」を締結しました。

発生が危惧されている南海トラフ地震の被害想定では、本町の建物被害は約2000棟、避難者数は最大で13000人と予測されています。

協定は、災害で家を失った町民の方への優先的な空き家の提供の他、復旧活動などの敷地内の土地の提供について相互に協力していく内容となっています。



▼問合せ 防災安全課防災安全グループ
☎ 28・0355

新型コロナウイルス感染症対策のため、広報に掲載されているイベントなどの開催について変更されることがあります。また、公共施設の利用について、臨時に閉館などを実施することがあります。最新の情報は、町ホームページをご確認いただくか、各問合せ先にお問い合わせください。

Info 空家対策協定を締結

9月29日(木)に、町と公益社団法人全日本不動産協会愛知県本部の間で、「豊山町における空家等対策に関する協定」を締結しました。空家の管理、流通、売買に関する所有者からのご相談や、空家発生の未然防止、利活用などの空家対策について、不動産業の専門家である協会と相互に連携・協力をしながら進めて参ります。



▼問合せ まちづくり推進課まちづくり推進グループ
☎ 28・0944

Info 愛知県知事表彰等を受賞

10月2日(日)名古屋文理大学文化フォーラムで第13回尾張地区消防大会が行われ「愛知県知事表彰」及び「同大会記念



第13回 愛知県尾張地区消防大会

▼問合せ 防災安全課防災安全グループ
☎ 28・0355

新栄小学校区自主防災会

第13回尾張地区消防大会記念特別表彰受章団体

- 【団体の部】
- 安藤英昭団員、小出嘉保団員
- 【精績章】渡邊健一団員、鈴木俊弘団員

尾張地区消防連絡協議会表彰受賞者

- 【功労賞】
- 岩村武洋団員、池山和美団員、
- 秋田雅美団員、安藤光治団員

愛知県知事表彰受賞者

【永年勤続功労章】
この表彰は、永年にわたり災害の防除と消防力の強化につとめ、その活動が認められた消防団員等に対して愛知県知事及び尾張地区消防連絡協議会が行う表彰です。表彰者及び団体は次のとおりです。

特別表彰」の表彰式が行われました。

11/26 SDGs講演会開催

豊山町町制施行50周年記念事業として、豊山町初となるSDGs講演／基礎講習会を開催します。豊山町出身でありSDGs専門家として、多くの研修や講演会等の実績がある水野雅弘先生をお招きし、SDGsの基礎について講演とワークショップを行います。

▼とき 令和4年11月26日(土) 午前10時30分～正午

▼ところ 豊山町社会教育センター2階ホール

▼講師 水野雅弘先生 (株)TREE代表取締役、ESGコンサルタント、サステナビリティ教育プロデューサー

▼内容 ①SDGs講演 ②基礎講習 『少人数SDGsワーク有り』

▼問合せ・申込 電話、FAX、EMAILにて、氏名(事業者の方は事業所名も記入)、住所、お電話番号をお伝えください。

▼問合せ 企画課企画・広報グループ
☎ 28・0913

FAX 29・1177
✉ kikaku@town.toyoyama.lg.jp



11/12
環境フェスティバル
〜家族で楽しむ環境の祭典〜

▼とき 11月12日(土)

午前9時30分から正午

▼ところ スカイプール駐車場

地球温暖化やごみ減量について、家族で楽しみながら学ぶことのできる環境フェスティバルを開催します。

また、商工会朝市と同時開催します。新型コロナウイルス感染症の感染状況によっては中止する場合があります。

【主なイベント】

◎フリーマーケット

家庭でいらなくなった物や使っていないものをリユースします。

◎環境を考えるコーナー

環境に関するクイズを実施します。環境保全の大切さを学ぶことができます。

◎フードドライブコーナー

家で余っている食品を集めて、食品を必要としている施設に寄付します。詳細は別記事に掲載します。

◎プロギングコーナー

ジョギングをしながらゴミ拾いをする楽しいフィットネスです。参加には事前申込みが必要です。

《申込み先》

豊山町まちづくりサポーター

<https://form.run/@machi>

sapo-1650547928



◎50周年蓄光記念ロゴ入りスラグサンドコースター作成ブース

ゴミ処理場で処理して出たスラグを再

利用し、コースターを作成できます。

(限定30個先着順)

◎自然素材工作コーナー

自然素材などを使った工作を行います。

◎ごみ収集・リサイクル分別体験コーナー

ごみ収集車を展示します。ごみ収集とリサイクルの分別を体験できます。

◎浄化槽維持管理PRコーナー

浄化槽の維持管理の必要性をPRします。

◎鴨田エコパークPRコーナー

し尿や浄化槽汚泥、事業所から出る生ごみを処理して再利用する施設の紹介を行います。

◎エネルギーPRコーナー

天然ガスの超低温の疑似体験と発電を体験し、エネルギーの大切さを学びます。

他に豊山町福祉作業所によるリサイクル布の手作りマット等の販売やプレイム(障害福祉サービス事業所)によるワークシヨップ、段ボールコンポスト紹介コーナーなどがあります。

▼問合せ 住民課環境保全グループ

☎28・0916

◎緑化木配布コーナー

緑化は、生活に潤いを与えるとともに地球温暖化要因の1つの二酸化炭素削減に有効です。

今年は今午11時から先着2百名の方に《ブルーベリー》の苗木を配布いたします。配布は1人2本となります。

◎総合治水PRコーナー

パネル展を展示し、総合治水の取組の紹介、防災に関する情報提供等

を行います。

▼問合せ 建設課土木・農政グループ

☎28・0380

11/12
フードドライブ

11月12日(土)に開催する環境フェスティバル内にて、フードドライブを実施します。フードドライブとは、家庭で余っている食品などを持ち寄り、それらをまとめて子供食堂などへ寄付し、有効に活用する事業のことです。ご自宅等に食べきれずに捨ててしまいうような食品がある場合は、寄付することで食品ロスの削減につながります。

皆様のご協力をお願いします。

▼とき 11月12日(土)

午前9時30分頃から正午

▼ところ スカイプール駐車場

(環境フェスティバル会場内)

▼回収可能、回収不可食品 別表のとおり

▼回収可能食品

・お米、缶詰、インスタント食品

・乾物(パスタ、うどん、蕎麦など)

・ギフトパック(お中元、お歳暮の余り)

・お菓子、幼児食品

・調味料(食用油、醤油、みそなど)

・飲料(ペットボトル・缶類)

・シリアル、フリーズドライ食品

・コーヒー、お茶パック類

▼回収不可食品

・賞味期限が明記されていない食品

・賞味期限が1か月をきっている食品

・開封されている食品、飲料

・手作り品、お弁当、食べ残しの食品

・生鮮食品(肉魚介類、野菜)

・冷凍、冷蔵品

・瓶詰食品

・包装、外装が破損している食品、飲料

・アルコール(調味料類は除く)

・治療用特殊品

▼問合せ 住民課環境保全グループ

☎28・0916

11/12
リサイクルステーション
の休止

環境フェスティバルが開催される11月12日(土)のリサイクルステーション資源収集は休止します。

▼問合せ 住民課環境保全グループ

☎28・0916

Info
大きなごみは粗大ごみで

豊山町指定ごみ袋に入らないものや入っても袋の口を縛れないものは粗大ごみになります。お申し込みのうえ、粗大ごみ処理券を貼り付けて出すようにしてください。

また、大きなごみは次のような出し方をしないようにしてください。

○ごみ袋を巻き付けて出す。

○ごみ袋を上から被せて出す。

○申し込みをせずに出す。

このような出し方をされているごみは回収されません。ルールを守って出していただきますようお願いいたします。

粗大ごみの詳しいお申し込み方法については、町公式ホームページをご覧ください。

<https://www.town.toyoyama.lg.jp/kurashi/sign/1000738.html>

▼問合せ 住民課環境保全グループ

☎28・0916

11/23 豊山町避難所・賑わい施設 基本コンセプト住民説明会

現在、青山地区内で愛知県の基幹的広域防災拠点の整備が予定されています。豊山町ではこれに併せて、県施設の隣に、避難所及び賑わい施設整備の検討を進めてきました。施設の基本コンセプトについて、次の日程で住民説明会を開催します。

▼**とき** 11月23日(水) 午前10時～正午
午後2時～午後4時

▼**ところ** 社会教育センター2階 ホール

▼**問合せ** 防災拠点推進室
☎28・2463

1/4 1月4日 豊山町二十歳の集い

令和4年度に20歳を迎えられる方を祝し、豊山町二十歳の集い(旧町成人式)を行います。

対象となる方には、12月初旬にはがきでご案内します。はがきが届かない場合は、生涯学習課までお問い合わせください。

また、現在は町外在住で参加を希望される方は、必ず事前に生涯学習課まで連絡してください。

▼**とき** 令和5年1月4日(水)

午前10時30分～(受付は午前9時50分～)

▼**ところ** 社会教育センター ホール

▼**対象者** 平成14年4月2日～平成15年

4月1日生まれの方
(新型コロナウイルス対策の注意事項)
式典開催方法等の変更をさせていただく場合があります。詳しくは広報12月号・町ホームページでご確認ください。

▼**問合せ** 生涯学習課生涯学習グループ
☎28・0396

11/9 お昼のときめきコンサート

お昼休みのひととき、ときめきあるミニ・コンサートをゆったりとした空間で安心してお楽しみください。

今回は、『情熱大陸、リベルタンゴ、愛

の挨拶』などの名曲と今年流行った曲をヴァイオリンとピアノでお届けします。

▼**とき** 11月9日(水)
午後0時15分～午後1時

▼**ところ** 社会教育センター 2階ホール

▼**入場料** 無料

▼**出演** 金田 彩雅
金田 紗希里

▼**申込期限** 11月8日(火) 午後4時

▼**申込・問合せ** 生涯学習課生涯学習グループ
☎28・0396

11/29 乳幼児学級 「おもちゃの効果と選び方」

0歳から就園前の小さなお子さんとその保護者を対象におもちゃを使った子育てに役立つ講演会を行います。

新型コロナウイルス感染症拡大防止の観点から定員を設けましたので、事前に生

涯学習課まで申し込みください。

▼**とき** 11月29日(火)
午前10時～午前11時

▼**ところ** ひまわり児童館

▼**入場料** 無料

▼**定員** 20名

▼**講師** 赤塚 徳子

▼**申込・問合せ** 生涯学習課生涯学習グループ
☎28・0396

12/4 少年野球教室

中日ドラゴンズの元選手を講師にして、小・中学生を対象にした野球教室を開催します。

町内在住の小中学生なら個人でも団体でも申し込みますので、ご希望の方は左記にお申し込みください。

▼**とき** 12月4日(日) 午前9時～正午

▼**ところ** 豊山グラウンド(雨天時は豊山町社会教育センターアリーナ)

▼**講師** 中日ドラゴンズ元選手

▼**後援** 中日新聞社・加藤新聞店・野原新聞店

▼**申込期限** 11月30日(水) まで

▼**申込方法** 生涯学習課(役場3階10番窓口)へお申込みください。(団体の場合は一覧表で提出してください)

▼**問合せ** 生涯学習課生涯学習グループ
☎28・0396

Info 令和5年度なかよし会 入会受付

放課後児童クラブ室なかよし会では、

下校後、仕事などの理由で保護者が家庭にいない小学生児童をお預かりし、遊びや生活の場を提供しています。令和5年度の入会を受け付けます。現在、入会している児童の保護者の方も改めて申込みが必要です。

▼**対象児童** 小学1年生から6年生のうち、保護者が働いている児童や、家族の病気や看護などで下校後、保護者が家庭にいない児童

▼**開所時間**

平日：午後1時30分～午後6時30分
土曜日：午前8時～午後6時30分

▼**申込みについて**

▼**受付期間** 12月1日(木)～12月16日(金)

▼**窓口での申込方法** 11月14日(月)から、各なかよし会か、役場1階5番窓口子ども応援課で申込書を配布し、各なかよし会か役場1階5番窓口にて受付をします。

▼**メールでの申込方法** 町ホームページから書類をダウンロードして、上記期間中にメール(kodonoo@town.toyoyama.lg.jp宛)で送付してください。

メール送付後5業務日以内に本町からメール受領確認の返信が来ない場合は、メールが届いていない可能性がありますので、必ずお電話ください。

▼**問合せ** 子ども応援課子ども応援グループ
☎28・0936

マイナンバーカードの 臨時窓口開設

マイナンバーカードの「申請」「受け取り」「パスワードロックの解除」「更新」に限り、役場住民課窓口を開きます。

12月末までにマイナンバーカードの申請をされた方は、マイナポイントを取得することができます。(ポイント取得期限は令和5年2月末日まで) マイナポイント取得に関しては、役場1階3番窓口と2階6番窓口で、平日にお手伝いをしています。

また、マイナンバーカードをお持ちの方は「住民票の写し」と「印鑑登録証明書」をコンビニで取得できます。この機会にぜひ受け取りにおこしください。

▼とき 11月27日(日)
午前9時～正午まで

▼ところ 役場1階2番窓口住民課

▼持ち物 「申請」 本人確認書類、申請書
(なくても可)

「受け取り」 通知ハガキ、通知カード、本人確認書類

「ロック解除」 本人確認書類、マイナンバーカード

※受け取りは、必ずご本人様が来庁してください。

※本人確認書類は、顔写真付き以外は2点必要です。(学生証は顔写真付きでも2点必要)

▼問合せ 住民課住民・年金グループ
☎28・0966

Info 社会教育センター・豊山 グラウンドが敷地内全面禁煙

受動喫煙防止のため、11月1日(火)から社会教育センター及び豊山グラウンドの施設内、敷地内を全面禁煙とさせていただきます。それに伴い、既設の喫煙コーナーについては、撤去させていただきます。ご理解をお願いします。また、周辺路上等で喫煙をされないよう、ご協力をお願いします。

▼問合せ 社会教育センター
☎28・5335

Info 消費生活相談

町では、毎月2回、消費生活相談員による消費生活相談を行っています。商品やサービスの購入によるトラブル、悪質商法や不当請求による被害、多重債務問題についての相談をお受けします。

消費生活相談の日程は、町政あんないページでご確認ください。

○相談の例

- ・フリマアプリで商品を購入したら、商品画像と違うものが送られてきた
- ・インターネットで買い物をしたが、商品が届かない

▼問合せ まちづくり推進課まちづくり推進グループ
☎28・0944

Info 野焼きの禁止

家庭から出るごみや草・木等を燃やすことは、次の例外を除いて禁止されています。

ごみは町のルールに従って出してください。

- ・どんと焼き等の風俗慣習上又は宗教上の行事を行うために必要な場合
- ・農業、林業等を営むためにやむを得ないものとして行う場合

・学校教育又は社会教育活動に必要なものとして行われる場合など

なお、これらの場合でも、煙や灰の飛散等、近隣の方の迷惑にならないように注意してください。

▼問合せ 住民課環境保全グループ
☎28・0916

11/1~11/10 窓口封筒の無償提供者 募集

住民票の写しや各種証明書などを持ち帰る際に使用する広告入り窓口封筒を、無償で提供していただける事業者を募集します。

▼封筒の種類 窓口用封筒(住民課・税務課窓口)に設置予定)

▼規格・枚数 角形2号・6千枚、角形6号・5千枚

▼広告掲載範囲 表面・裏面とも封筒下部、面積3分の1以下

▼募集期間 11月1日(火)～11月10日(木)
▼申込方法 申込用紙に必要事項を記入

し、持参か郵送(当日消印有効)してください。申込用紙は役場3階11番窓口総務課にあります(ホームページからもダウンロードできます)

▼送付先・問合せ 〒480・0292
(所在地記載不要) 豊山町総務課総務・財政グループ ☎28・6003

Info 子ども・若者育成支援 県民運動

今日、ニート、ひきこもり、不登校などの社会生活を円滑に営む上で困難を有する子ども・若者の問題や、少年非行、いじめの問題、児童虐待、児童ポルノをはじめ子どもが被害者となる事例が発生しています。

愛知県と愛知県青少年育成会議は「育てよう 自分に勝てる子 負けない子」をスローガンにして、11月1日から30日まで集中的に子ども若者育成支援県民運動強調月間として県民運動を展開します。

▼問合せ 愛知県県民文化局県民生活部
社会活動推進課

☎052・954・6175
FAX 052・971・8736

豊山町生涯学習課生涯学習グループ
☎28・0396

Info
住民税非課税世帯等に対する
電力・ガス・食料品等価格
高騰緊急支援給付金支給

電力・ガス・食料品等の価格高騰による負担増を踏まえ、特に家計への影響が大きい住民税非課税世帯等に対し、1世帯あたり5万円の給付を行います。

▼支給対象者

(1) 住民税非課税世帯

令和4年9月30日の基準日において世帯全員の令和4年度分の住民税均等割が非課税である世帯（ただし、住民税が課税されている者の扶養親族等のみからなる世帯及び租税条約による免除の適用の届出によって住民税均等割が課税されていない者を含む世帯を除く。）

対象と思われる世帯には、「電力・ガス・食料品等価格高騰緊急支援給付金支給要件確認書」を送付しますので、ご自身の世帯が対象かどうかは、確認書をもってご確認ください。

(2) 家計急変世帯

(1)の他、予期せず令和4年1月から令和4年12月までの家計が急変し、(1)の世帯と同様の事情にあると認められる世帯（家計急変世帯）詳細については、町ホームページをご覧ください。内閣府コールセンターまでお問合せください。

▼給付額 1世帯あたり5万円

▼給付方法 原則申請者（世帯主）の本

人名義の銀行口座へ振り込みにより行います。

▼申請方法

(1) 住民税非課税世帯

世帯主の方に送付を予定している「電力・ガス・食料品等価格高騰緊急支援給付金支給要件確認書」に必要事項を記載いただき、期日までにご返信ください。

(2) 家計急変世帯

申請書に必要事項を記載いただき、添付書類をご提出ください。

▼請求期限 令和5年1月31日まで

▼給付金を装った詐欺にご注意ください。町が受け取り手続きのためATM操作を指示したり、手数料の振り込みを求めることはありません。

▼問合せ 福祉課福祉グループ

☎ 28・0912

内閣府コールセンター

☎ 0120・526・145

(受付時間：午前9時～午後8時
12月29日～1月3日を除く)

Info
都市計画事業の認可の
縦覧について

名古屋都市計画教育文化施設事業1号
臨空消防学校及び都市計画公園事業5・
4・106号愛知県防災公園の認可がされたので、関係図書を次のとおり縦覧に
供します。

▼縦覧期間

令和8年3月31日まで

(土・日曜日、祝日は除きます)

▼縦覧時間

午前8時30分から午後5時15分

▼縦覧場所

豊山町役場産業建設部防災拠点推進室

▼問合せ 防災拠点推進室

☎ 28・2463

11/21
座禅体験に参加しませんか

集中力を高め、心身を静める座禅の体験講座を行います。地域交流を目的に住職を招いて行う講座となります。

参加費無料で、どなたでも参加できますので是非お越しください。

▼とき 11月21日(月) 午後1時～

▼対象 どなたでも

先着20名まで(予約制)

▼問合せ しいの木児童センター

☎ 39・0114



Info
Jアラートによる
緊急地震速報訓練放送

Jアラート(全国瞬時警報システム)は、緊急地震速報や、弾道ミサイル情報などを、各自治体の防災行政無線を通じて瞬時に自動放送し、被害の軽減に役立つシステムです。このJアラートによる訓練放送を次の日程で行います。

本放送とお間違いないようご注意ください。

●緊急地震速報訓練

▼とき 11月2日(水) 午前10時頃

▼実施内容 地震発生への備えを目的とした訓練放送

▼放送内容 「(チャイム)ただ今から訓練放送を行います。」(緊急地震速報チャイム音) 緊急地震速報。大地震です。大地震です。これは訓練放送です」(3回繰り返す)これで訓練放送を終わります。」

●全国一斉情報伝達訓練

▼とき 11月16日(水) 午前11時

▼実施内容 Jアラートの動作確認を目的とした訓練放送

▼放送内容 「(チャイム)これは、Jアラートのテストです。(3回繰り返す)こちらは『こうほつとよやま』です。」(チャイム)」

▼問合せ 防災安全課防災安全グループ

☎ 28・0355

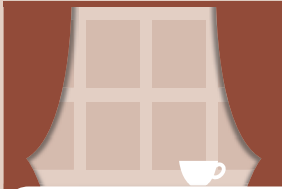

ジョーの窓辺…………… No.1

「広報とよやま」に毎月コラムを書きます。びっくりしたこと、日本で生活し、ちょっと困ること、日本のいいことなど、たっぷり書きたいと思います。



6月にワシントン州のシアトルから国際交流員として豊山町に来ました。私の名前はジョセフ・ポステイボです。皆、「ジョー」と呼んでいるので、町で声をかけてくれるなら、「ジョー」と呼んでください。子どもの時から、日本と日本の文化に関心を持ち、大学で日本語を専攻しました。大学を卒業してから、日本に来たいと思いましたが、コロナのせいで、来られなかったです。今年ようやく日本に来ることができ、光栄です。

父の影響で18才の時に急須を買い日本茶を飲み始めました。それから毎日お茶を飲んでいます。アメリカから豊山町に持ってくるものは少なかったですが、「マイ急須」を日本に持ってきました。

8月に私はその急須の蓋が置いてあったちゃぶ台にぶつかってしまって、5つに割れました。床に割れた蓋を見た時に、半分悲しい半分怒りました。自分で修理が出来ないと分かったので、インターネットで金継ぎで修理出来る人がいるかを探してみました。修理が出来そうな人は見つけましたが、少し問題がありました。それはきちんとしたEメールをどう書くか分からなかったことです。その時まで、日本語でEメールを書くことと敬語を使うことの機会がほぼなかったのです。変なプライドがあるかもしれませんが、どうしても不自然な文章で送りたいかと思ってしまう。こんな時に、「僕はどうせ、やってみても完璧に出来ないから、やめようか。」と思いがちです。この考え方は良くないですね。子どもの時に父に、「考えずに行動する」(Don't think, just do.) とよく言われま



した。言い換えれば、失敗を恐れず、挑戦するというマインドセットです。今までも行動出来ないときにその言葉を思い浮かべ、自信をつけてきました。父の言葉を思い、完璧に書くことを気にせずに意味を伝えられるように頑張るってEメール書き始めました。書いた後に私の日本語の先生に送りました。先生が「自然な日本語じゃないですが、ジョーの書いた文は通じていますよ。」と言われました。その時にたくさん間違えをすることの大事さが分かりました。いつも間違いを恐れたら、自然な日本語(言語)をいつまでも使いこなせないし、人間として成長できないと思います。

うずうずしている時に今日の英語のワンポイントレッスン「Don't think, just do」という言葉を皆さんに覚えていただけたら嬉しいです。

英語のワンポイントレッスン

Don't think, just do
「考えずに行動する」

50周年記念コラボイベント～午前十時の映画祭12～

●ミッドランドシネマ名古屋空港 「午前十時の映画祭12」上映作品の特別割引

日程	作品名
10月21日(金)～11月3日(木)	ディア・ハンター
11月4日(金)～11月17日(木)	レイジング・ブル
11月18日(金)～12月1日(木)	恋におちたシェイクスピア

(c) 1980 Metro-Goldwyn-Mayer Studios Inc. All Rights Reserved.



上映時間は各作品とも午前中1回の上映を予定。詳細は劇場ホームページにてご確認ください。
(ご案内)ミッドランドシネマ名古屋空港で公開中の全ての映画の上映前に町制施行50周年をPRする特別動画を公開しています(4月29日(金)から10月27日(木)まで)。ぜひご覧ください。

✂ キリトリ ✂

『午前十時の映画祭12』特別割引鑑賞券



本券を切り取ってミッドランドシネマ名古屋空港のチケットカウンターにお持ちください。
一般 1,200円(1,500円のところ)、シニア(60歳以上の方) 1,100円(1,200円のところ)でご覧いただけます。
※「午前十時の映画祭12」対象作品のみ有効。 ※本券1枚につき1名様限り有効。(2022年11月末日まで有効)
※本券のコピーは不可。 ※他の割引サービスとの併用は不可。 ※インターネットチケット購入ではご利用いただけません。
※本券はミッドランドスクエアシネマ(名古屋駅)の「午前十時の映画祭12」ではご利用いただけません。

令和4年度職員採用試験

令和5年4月採用予定の職員を次のとおり募集します。

募集職種	保健師職	
募集人数	若干名	
受験資格	学校教育法による短期大学・専門学校以上を卒業した方が令和5年3月末までに卒業見込みの方 保健師の有資格者か令和5年3月末までに資格取得見込みの方	
試験日・試験内容	第1次試験	11月27日(日) 教養試験
	第2次試験	12月中旬予定 作文試験、性格特性検査
	第3次試験	1月中旬予定 面接試験
提出書類	<ul style="list-style-type: none"> ・申込書 ・最終学歴の卒業(見込)を確認できる書類(卒業証明書等) ・返信用封筒(長形3号[120mm×235mm])の封筒に郵便番号・住所・氏名を記入して、84円分の切手を貼ったもの。 ・保健師免許証の写し(有資格者に限る) 	
申込み	11月9日(水)までに役場3階8番窓口総務課人事秘書グループに持参するか郵送してください。 郵送の場合は11月9日(水)までの消印有効です。 郵送先:〒480-0292(所在地記載不要)豊山町総務課人事秘書グループ	
合格発表日程	第1次試験	12月6日(火) 予定
	第2次試験	12月下旬～1月上旬予定
	第3次試験	1月下旬予定
募集要項・試験申込書の配布	募集要項と試験申込書は、町のホームページからダウンロードできます。役場3階8番窓口総務課人事秘書グループでも配布します。なお、郵送を希望する場合は、返信用封筒(A4判が入る大きさの封筒に郵便番号・住所・氏名を記入して、120円分の切手を貼ったもの)を同封の上、請求してください。	
勤務条件	勤務日	月曜日から金曜日まで(祝日及び年末年始を除く) ※配属先により異なることがあります。
	勤務時間	午前8時30分から午後5時15分まで
	給与	高卒:約160,000円、短大卒:約173,000円、大卒:約193,000円 ※令和4年10月1日現在の給料月額に地域手当を加えたものです。 ※その他、扶養手当、通勤手当、住居手当などの諸手当を条件に応じて支給します。 また、期末手当、勤勉手当を年2回(6月、12月)支給します。 ※職務経験等に応じて増額される場合があります。
福利厚生	愛知県市町村職員共済組合に加入	
問合せ	総務課人事秘書グループ ☎28・0395	

令和5年度 会計年度任用職員を募集します

令和5年4月採用予定の会計年度任用職員を次のとおり募集します。

報酬等	<ul style="list-style-type: none"> ・報酬と通勤費に加え、期末手当が支給されます。 ・期末手当については、任用期間が6か月以上の職員のうち、週の勤務時間が15時間30分以上の職員に対し、6月と12月に支給されます。支給月数は、年間最大2.4か月分(令和5年度から初めて採用された方は1.56か月分)です。 ・翌年度に同じ職種で再度任用された場合は、会計年度任用職員としての経験が報酬単価に加算されます。
勤務時間・勤務場所等	・職種により異なりますので、「募集職種等一覧表」でご確認ください。
休暇	・年次有給休暇、疾病等の場合に与えられる病気休暇、結婚・出産・忌引・夏季等の特別休暇(有給又は無給休暇)があります。また、一定の条件を満たす職員は、介護休暇や育児休業等を取得することができます。
服務	・地方公務員法の「分限・懲戒」及び「服務」の規程が適用されます。ただし、営利企業への従事等の制限は適用外となります。
採用試験	・12月から順次、面接試験を実施します。詳しい試験日時については、応募していただいた方に対し、後日お知らせします。
申込方法	・11月1日(火)から11月15日(火)までに①申込書(顔写真添付)、②資格証明書類の写し(有資格者のみ)、③返信用封筒(長形3号[120mm×235mm])の封筒に郵便番号・住所・氏名を記入して、84円分の切手を貼ったものを役場3階8番窓口総務課人事秘書グループに持参するか郵送(11/15必着)してください。 郵送先:〒480-0292(所在地記載不要)豊山町総務課人事秘書グループ
募集要項・試験申込書の配布	<ul style="list-style-type: none"> ・募集要項と試験申込書は、町のホームページからダウンロードできます。 ・役場3階8番窓口総務課人事秘書グループでも配布します。 ・なお、郵送を希望する場合は、返信用封筒(A4版が入る大きさの封筒に郵便番号・住所・氏名を記入して、120円分の切手を貼ったもの)を同封の上、請求してください。
問合せ	総務課人事秘書グループ ☎28・0395

募集職種等一覧表

職種	勤務内容	勤務場所	募集人数	応募資格	時間給	勤務日	勤務時間	
事務員	窓口・一般事務	豊山町役場 保健センター 給食センター	22人 程度	ワード・エクセル等の簡単なパソコン操作のできる方	990円～	月曜日～金曜日 (祝日等を除く)＜週5日＞ ※年に数回土曜日勤務がある 職場あり(振替休暇あり)	午前8時30分 ～午後5時15分 のうち6時間	
		航空館boon		—		月曜日、水曜日～日曜日の うち5日	午前8時30分 ～午後4時30分	
	窓口・運営事務	社会教育センター		—		火曜日～日曜日の うち3日	午前8時30分 ～午後4時30分	
	図書室 における事務	社会教育センター (図書室)		—		火曜日～日曜日の うち2～3日	午前9時45分 ～午後6時15分 午後5時45分 ～午後8時45分(金のみ)	
用務員	役場における用務	豊山町役場	11人 程度	—	990円～	月曜日～金曜日 (祝日等を除く)のうち4日	午前8時30分 ～午後2時30分	
	町立保育園 における用務	豊山保育園又は 富士保育園				月曜日～金曜日 (祝日等を除く)＜週5日＞	午前9時 ～午後3時45分	
	町立小中学校 における用務	町内小中学校				月曜日～金曜日 (学校休業日を除く) ＜週5日＞	午前7時30分 ～午後4時のうち 6.5～7時間	
	町立小中学校における 学校給食の配膳業務					—	午前8時30分 ～午後4時のうち6時間	
調理員	町立保育園 における給食調理	豊山保育園 又は 富士保育園	6人 程度	—	1,020円～	月曜日～金曜日 (祝日等を除く) ※2か月に1回程度土曜日 勤務あり(振替休暇あり) ＜週5日＞ ※勤務日は相談に応じます。	月曜日～金曜日 午前8時30分 ～午後4時15分 土曜日 午前8時30分 ～午後0時30分 ※勤務時間は相談に応じます。	
				調理師免許	1,050円～			
				管理栄養士免許	1,190円～			
保育士	週37.5時間未満 (保育士資格)	町立保育園 における保育業務 (0・1・2歳児複数 担任、加配保育、 フリー)	豊山保育園 又は 富士保育園	29人 程度	保育士資格	1,170円～	月曜日～金曜日 (祝日等を除く) ※年に数回土曜日勤務あり (振替休暇あり) ※勤務日数は相談に応じます。	午前8時30分 ～午後4時
	週37.5時間未満 (幼稚園教諭資格)				幼稚園教諭資格	1,100円～		
	週37.5時間 (保育士資格)				保育士資格	1,220円～		
	週37.5時間 (幼稚園教諭資格)				幼稚園教諭資格	1,140円～		
	長時間 (保育士資格)				保育士資格	1,270円～		
	長時間 (幼稚園教諭資格)				幼稚園教諭資格	1,190円～		
放課後児童 クラブ指導員	なかよし会 (学童保育) 児童の生活指導	志水なかよし会	1人 程度	—	1,030円～	月曜日～金曜日 (祝日等を除く) 月に1回程度 土曜日勤務あり ＜週5～6日＞	午後1時30分 ～午後6時30分 のうち必要な時間 土曜日・夏休み・冬休み・学校 の代休日は、午前8時～午後 6時30分の間で必要な時間	
母子通園施設指導員	母子通園施設での 幼児療育	母子通園施設 ひまわり園	2人 程度	保育士資格	1,100円～	月曜日～金曜日 (祝日等を除く)＜週5日＞	午前8時30分 ～午後4時15分	
ファミリー・サポート・ センターアドバイザー	ファミリー・サポート・ センター運営における アドバイザー業務	ファミリー・ サポート・ センター	1人 程度	保育士資格又は 幼稚園教諭免許	1,100円～	月曜日～金曜日 (祝日等を除く)の うち4日	午前8時30分 ～午後5時	
要介護認定調査員	介護保険における 要介護認定調査 及び認定調査票 の作成等	豊山町役場	1人 程度	介護支援専門員、 正看護師	1,280円～	月曜日～金曜日 (祝日等を除く)の うち4日	午前8時30分 ～午後3時30分	
			准看護師	990円～				
介護支援専門員	地域包括支援 センターのケア マネジメント業務	地域包括支援 センター	1人 程度	介護支援専門員 として5年程度勤 務経験のある方	1,280円～	月曜日～金曜日 (祝日等を除く) ＜週5日＞	午前8時30分 ～午後3時30分	
非常勤講師①	町立小中学校 における講師	町内小中学校	4人 程度	小学校又は 中学校教諭の 普通免許状	1,530円～	月曜日～金曜日 (学校休業日を除く) ＜週5日＞ ※長期休業中の出校日、その他校長の 指示する児童生徒の指導に係る業務 日は勤務していただくことがあります。	午前8時30分 ～午後4時30分	
非常勤講師②	町立小中学校 における 外国人児童の 語学教育支援	町内小中学校	1人 程度		2,810円	月曜日～金曜日 (学校休業日を除く) ＜週1日＞ ※長期休業中の出校日、その他校長の 指示する児童生徒の指導に係る業務 日は勤務していただくことがあります。	午前8時40分 ～午後0時40分	
特別支援教育支援員	町立小中学校 における 支援が必要な児童の 生活介助	町内小中学校	4人 程度	—	1,010円～	月曜日～金曜日 (学校休業日を除く) ＜週5日＞ ※長期休業中の出校日、その他校長の 指示する児童生徒の指導に係る業務 日は勤務していただくことがあります。	午前8時15分 ～午後4時30分の間で 7時間程度	

会計年度任用職員募集

職種	事務職員
業務内容	個人住民税の課税資料の整理および点検、パソコンの入力業務
募集人員	2人
勤務場所	豊山町役場
勤務日	月曜日～金曜日（祝日等を除く）
勤務時間	午前8時30分～午後3時30分までの6時間。ただし、週のうち1日は5時間
報酬	時間給990円 ※交通費は2km以上別途支給
その他の条件	町の定める会計年度任用職員に関する条例、規則等によります。町内在住者は自動車通勤不可
応募資格	令和5年1月16日（月）から令和5年6月30日（金）まで勤務できる20歳以上65歳までの方（学生は不可）
提出書類	市販の履歴書（写真付き）
申込み	11月15日（火）までに役場1階税務課課税グループに持参または郵送（当日消印有効）してください 〒480 - 0292（所在地記載不要）豊山町税務課課税グループ
問合せ	税務課課税グループ ☎28・2434

職種	放課後児童クラブ指導員
業務内容	なかよし会（学童保育）児童の生活指導
募集人員	1人
勤務日	月曜日～金曜日（祝日等を除く） 月に1回程度土曜日勤務あり
勤務時間	午後1時30分～午後6時30分の間で必要な時間 土曜日・夏休み・冬休み・学校の代休日は、 午前8時～午後6時30分の間で必要な時間
報酬	時間給1,030円 ※交通費は2km以上別途支給
その他の条件	町の定める会計年度任用職員に関する条例、規則等によります。町内在住者は自動車通勤不可
応募資格	保育士、社会福祉士、教員免許の有資格者または、 児童福祉施設において2年以上の就業経験がある方 （勤務開始日は相談に応じます。）
提出書類	申込書（顔写真付き）、保育士証・社会福祉士登録証または教員免許状の写し
申込み	役場1階5番窓口子ども応援課に持参するか郵送してください。 郵送先：〒480 - 0292（所在地記載不要）豊山町子ども応援課子ども応援グループ
問合せ	子ども応援課子ども応援グループ ☎28・0936

相談

よろず相談

とき 11月16日(水)午後1時～午後3時
 ところ 役場3階会議室3
 相談員 行政相談委員・人権擁護委員
 問合せ 総務課総務・財政グループ ☎28-6003
 福祉課福祉グループ ☎28・0912

消費生活相談

とき ①11月2日(水)、②11月16日(水)
 いずれも午後1時～午後3時
 ところ 役場3階会議室3
 相談員 消費生活相談員
 問合せ まちづくり推進課まちづくり推進グループ
 ☎28・0944

心配ごと相談

とき 11月15日(火)午後1時30分～午後3時
 ところ 総合福祉センターしいの木2階相談室
 相談員 民生児童委員
 問合せ 社会福祉協議会 ☎29・0002

法律相談

弁護士による無料の法律相談を毎月開催しています。事前の予約(先着順)が必要です。予約状況により来月以降の申込みとなります。
 とき 11月16日(水)
 午後3時～午後5時(1人30分程度)
 ところ 役場3階会議室4
 対象者 町内に在住か在勤の方(相談時間は1人30分程度、1人2回まで)
 予約方法 前日までに電話が役場3階11番窓口総務課でお申し込みください。
 問合せ 総務課総務・財政グループ ☎28-6003

いのちの相談

「いのちの電話」(通話無料)
 受付時間 毎日 午後4時から午後9時
 毎月10日
 午前8時～翌日の午前8時
 ☎0120・783・556
 「名古屋いのちの電話」(通話有料)
 受付時間 24時間いつでも
 ☎052・931・4343
 問合せ 福祉課福祉グループ ☎28・0912

障がい者就業相談(要予約)

とき 月曜日～金曜日(祝日除く)
 午前8時30分～午後5時15分
 ところ 役場1階 相談室
 相談員 尾張中部障害者就業・生活支援センター職員
 問合せ 福祉課福祉グループ ☎28・0912

女性相談(要予約)

とき 11月17日(木)
 午前10時～午後3時30分
 ところ 役場1階 相談室
 相談員 愛知県女性相談員
 問合せ 福祉課福祉グループ ☎28・0912

ひとり親家庭支援・就業相談

とき 11月8日(火)
 午前10時～午後3時30分
 ところ 役場1階 相談室
 相談員 愛知県母子・父子自立支援員
 問合せ 子ども応援課 ☎28・0936

成年後見センター 法律相談

認知症、知的障がい、精神障がい等の方の契約や財産管理について、弁護士による成年後見制度の法律相談を開催しています(要予約)
 とき 11月11日(金)午前10時～正午
 ところ 総合福祉センターしいの木2階相談室
 問合せ 社会福祉協議会 ☎29・0002

スマートフォンの利用方法に関する講習会

デジタル活用に不安のある高齢者を対象としたスマートフォンの利用方法に関する講習会を開催します。

内容	①マイナンバーカードの申請方法 ②地図アプリの利用方法 ③SNS・コミュニケーションアプリの利用方法
対象	豊山町在住・在勤でスマートフォンを所有している65歳以上の方
とき	第1回 11月30日(水) 午後1時30分～午後5時 第2回 12月7日(水) 午後1時30分～午後5時 第3回 12月14日(水) 午後1時30分～午後5時 第4回 12月21日(水) 午後1時30分～午後5時
ところ	社会教育センター 視聴覚室
募集人数	各回20人まで
締切	11月16日(水)
持ち物	ご利用しているスマートフォンをご持参ください。
申込方法	窓口又はメール、電話にて、氏名、電話番号、参加希望日をお知らせください。
問合せ	デジタル化推進室デジタル化推進グループ 窓口：役場3階12番窓口 ☎sumaho2022@town.toyoyama.lg.jp ☎28・0939

社会教育センター等の予約受付

社会教育センター等の施設予約を下記のとおり受付します。予約が重複した場合は、抽選で利用者を決定します。

10月から新たに6ヶ月後の一般利用の申請受付を開始となりました。一般利用の抽選はインターネット申請のみとなります。抽選に参加できるのは優先団体として登録された団体です。登録がお済みでない団体、有効期限が切れている団体は、事前に社会教育センターで登録・更新の手続きをお願いします。

対象施設 社会教育センター、豊山グラウンド、志水テニスコート、伊勢山スポーツ広場

予約対象日

区分	利用目的	予約対象日	受付方法
1	・全国、愛知県規模のイベント ・町以外の官公署主催の大会等	令和6年 12月1日 ～12月28日	受付窓口：社会教育センター1階事務室 初日：12月1日(木)午前9時～午後3時 初日受付は予約が重複した場合、抽選を実施します。区分2の初日予約は優先団体(注1)のみご利用することができます。
2	・各種団体の大会等	令和5年 12月1日 ～12月28日	2日目以後：12月2日(金)午前9時～ 社会教育センター1階事務室で先着順に受付します。 午前8時30分より整理券を配布します。
3	・一般利用	令和5年 6月1日 ～6月30日	受付窓口：初日はインターネットのみ、2日目以後はインターネット及び社会教育センター1階事務室 初日：12月1日(木)午前0時～午後11時59分 初日予約は優先団体のみご利用することができます。町施設予約システムによりオンライン抽選を行います。抽選結果の通知は、12月2日(金)午前8時30分に当選者、落選者ともにメールにて通知(注2)します。 2日目以後：12月2日(金)午前9時～ 抽選の落選者および優先団体以外の申請受付を行います。インターネットまたは社会教育センター1階事務室で先着順に受付します。

注1：優先団体とは、団体加入者のうち町内在住・在勤の方が半数以上の団体で、町予約システムのIDを取得している団体のことをいいます。
 注2：抽選結果は、登録時にメールアドレスを登録されている方に、メールにて当落をお知らせします。登録されていない方は、町施設予約システム「予約の確認」のタブにて確認いただけます。メールアドレスの登録をいただければより便利になりますので、この機会に登録をお願いします。
 ※予約をした際、お支払いがされるまでは仮予約として登録します。登録後、2週間以内に使用料のお支払いをお願いします。2週間経過して未納の場合は、予約を取り消します。

区分1、2の抽選日時・場所

令和4年12月1日(木)午後3時30分 社会教育センター 1階 選手審判控室

区分1、2の必要書類

利用目的が分かる書類(大会計画書等)、団体登録証(豊山グラウンド施設予約の場合)

区分3の抽選方法

町施設予約システムからログイン(登録番号、パスワードが必要)し、抽選申込をしてください。

▶問合せ 社会教育センター ☎28・5335

保健センターだより

年1回がん検診を受けましょう

がんは、加齢にともない罹患する確率が高くなります。高齢化時代の今日、2人に1人が生涯において一度はがんにかかるかと推計されており、がんは誰でも罹患する可能性のある病気です。

がん検診を受けることで、特に症状がなくても早期の段階でがんを見つけることができ、早くに適切な治療を受けることができます。

また、がん検診は定期的に行うことが大切です。1回の結果が「異常なし」であっても、その後のがんができる可能性があります。

本町では集団検診と個別検診を行っており、ご自身の都合に合わせてがん検診を受診できます。検診日などは左記の健康診査・がん検診の欄でご確認ください。

がん検診無料クーポン券対象の方には、5月にクーポン券を郵送しています。期限は11月30日(水)までです。まだ利用していない方は期限までにクーポン券を利用してがん検診を受診してください。

▶問合せ 豊山町保健センター ☎ 28・3150

COPDをご存知ですか？

COPD(慢性閉塞性肺疾患)は、たばこなどに含まれる有害化学物質を長年吸い込むことで、気管支に慢性的な炎症が生じたり、肺泡が少しずつ破壊され、呼吸がしにくくなる病気です。「肺の生活習慣病」ともいわれています。

階段や坂道で息が切れたり、長引く咳やたんの症状がみられます。

一度壊れてしまった肺泡をもとどおりにする治療はないため、

早く見つけて治療することが大切です。気になる症状のある方は、かかりつけ医や呼吸器科の受診をお勧めします。

また、COPDの治療の第一歩は禁煙です。喫煙習慣のある方は、これを機会に禁煙について考えてみましょう。関心がある方は保健センターへ相談してください。

▶問合せ 保健センター ☎ 28・3150

高齢者の健康

事業名	とき	ところ	対象	定員	連絡先
高齢者の健康・認知症・介護 電話相談	平日 午前8時30分～午後5時15分	地域包括支援 センターあおぞら	65歳以上の方 とその家族		あおぞら ☎ 28・0932
健康ほっとサロン 要予約	11月15日(火)、22日(火) 午後2時～午後3時	総合福祉センター ひまわり	60歳以上の方	20人	あおぞら ☎ 28・0932
まちかど健康長寿教室 要予約	11月1日(火) 午後1時30分～午後3時	保健センター	65歳以上の方	20人	あおぞら ☎ 28・0932
	11月18日(金) 午前10時～午前11時30分	富士学習等供用施設		20人	
元気はつらつサロン 要予約	11月2日(水)、9日(水)、 16日(水)、30日(水) 午後1時30分～午後2時30分	総合福祉センター しいの木	65歳以上の方	約20人	社会福祉協議会 ☎ 29・0002
うたごえクラブ 要予約	11月17日(木) 午前10時～午前11時	総合福祉センター さざんか	60歳以上の方	10人	さざんか ☎ 28・2088

※サロン及び教室に参加される方は、事前に自宅で検温し、マスクを着用してきてください。

包括支援センターあおぞらだより

健康寿命を延ばすために「ロコモ」を予防しましょう

ロコモとは、骨や関節、筋肉などの「運動器」が衰え、介護が必要になったり、そうなる危険性が高くなった状態です。転倒防止やトイレの自立など、高齢期において運動機能の健康は非常に重要です。ロコモ予防で、健康で自立した生活が送れる「健康寿命」を延ばしましょう。

▶ロコモチェック

- ①家のやや重い仕事が困難
- ②2キロ程度の買い物をして持ち帰るのが困難
- ③片足立ちで靴下が履けない
- ④家の中でつまづいたり滑ったりする
- ⑤15分くらい続けて歩けない
- ⑥階段を上るのに手すりが必要である
- ⑦横断歩道を青信号で渡り切れない

1つでも当てはまれば、ロコモである心配があります。今日からトレーニングを始めましょう。

ロコトレは運動器に適度なストレスを与え鍛えるための体操です。運動器の機能は、歳をとるに従って低下していきませんが、ロコトレで実際の年齢より機能を若く保つこともできます。

◎片脚立ち

- ・バランス感覚を鍛え、脚を丈夫にします。

◎スクワット

- ・立つ・歩く・座る能力を総合的にアップし、下肢筋力をつけます。

(無理せず、自分のペースで行いましょう)

地域包括支援センターでは、介護予防のための運動の教室やサロンを開催しています。開催日時は毎月広報に掲載しています。興味がある方はお気軽にご参加ください。

▶問合せ 地域包括支援センターあおぞら ☎ 28・0932

キラリ健康ナビ

保健センター

☎28・3150

地域包括支援センターあおぞら ☎28・0932

来所される方は、来所前の体温測定、マスクの着用、手洗い、咳エチケット等の感染防止にご協力をお願いします。
来所される方や同居のご家族に発熱や咳等の症状があるときは来所をご遠慮ください。

相談・健康づくり

事業名	とき	内容
成人健康相談 要予約	11月30日(水) 午後1時～午後2時30分	保健師による健康相談 対象者：住民の方
こころの健康相談 要予約	11月18日(金) 午前10時～正午	臨床心理士によるこころの健康相談 対象者：住民の方

健康診査・がん検診

事業名	予約	健診(検診)日	対象	費用	
集団健診	10月17日(月)～10月20日(木)に予約をされた方	11月9日(水)～11月12日(土)午前中 ※11月12日(土)は託児あり	大腸がん検診 要予約	300円	
			胃がん検診(X線) 要予約	600円	
			肺がん検診(X線) 要予約 65歳以上の方は結核検診を兼ねています	無料	
			肺がん検診(喀痰) 要予約	400円	
			前立腺がん検診 要予約	400円	
			骨粗しょう症検診 要予約	400円	
			B・C型肝炎検査 要予約	無料	
			子宮がん検診(頸部) 要予約	1,300円	
			乳がん検診(X線) 要予約	1,200円	
			乳がん検診(エコー) 要予約	500円	
女性の がん検診		11月14日(月)午前・午後 ※午前のみ託児あり	乳がん検診(X線)	1,200円	
			乳がん検診(エコー)	500円	
			子宮がん検診(頸部)	1,300円	
事業名	とき	対象・持ち物	費用	指定医療機関	
個別健診・ 指定医療機関で予約・受診	12月末まで	特定健康診査 要予約	対象者：39～74歳の方で町国民健康保険に加入している方 持ち物：保険証・受診券 ※対象の方には保険課から受診券が送付されています。	無料	杉山医院 とよ山内科クリニック わかばファミリークリニック N.キッズファミリークリニック および、北名古屋・清須市の指定医療機関
		後期高齢者健康診査 要予約	対象者：後期高齢者医療保険加入者 持ち物：保険証・受診券 ※対象の方には保険課から受診券が送付されています。	無料	
	12月末まで	大腸がん検診 要予約	対象者：40歳以上の方 持ち物：保険証	300円	杉山医院 とよ山内科クリニック わかばファミリークリニック N.キッズファミリークリニック
		肺がん検診 要予約 ※65歳以上の方は結核検診を兼ねています		無料	
		前立腺がん検診 要予約	対象者：50歳以上の男性 持ち物：保険証	400円	
		胃がん検診(内視鏡検査) 要予約	対象者：50歳以上の方で令和3年度に胃内視鏡検査を受けていない方 持ち物：保険証	3,000円	
	骨粗しょう症検診 要予約	対象者：30歳以上の女性 持ち物：保険証	400円	N.キッズファミリークリニック	
	令和5年2月末まで	子宮がん検診 予約不要	対象者：20歳以上の女性 持ち物：保険証	頸部：1,300円 体部：800円 ※30歳～40歳の方はHPV(ヒトパピローマウイルス)検査も同時に受けられます。(無料) ※体部検査は医師が必要と認めた方のみ	小林産婦人科 藤の花レディースクリニック
令和5年3月末まで	歯周疾患検診 要予約 ※予約時に「豊山町の歯周疾患検診希望」とお伝えください。	対象者：40歳、45歳、50歳、55歳、60歳、65歳、70歳の方 持ち物：保険証	無料	鈴木歯科医院/豊山歯科クリニック/空港歯科医院/寺町歯科医院/小塚歯科医院/ケンタデンタルクリニック/とりむら歯科クリニック	

※年齢は令和4年4月1日時点の年齢です。
※令和4年4月1日時点70歳以上の方は検診料が無料です。
※町住民税非課税世帯、生活保護世帯、障害者医療受給者、後期高齢者医療受給者の方は検診料が無料です。検診を受ける場合は事前に保健センターで手続きをしてください。

児童センター・児童館 情報



●しいの木児童センター ☎ 39・0114

行事名	概要	とき	対象・定員	申込み
キラキラうでわ作り	うでわ作り	11月5日(土) 午後1時30分～	小学生	不要
月齢別交流会(0歳児)	子育て中の方の交流会	11月8日(火) 午前10時～	乳幼児親子	不要
べびーちゃんのひなたぼっこ	ベビーマッサージや読み聞かせ	11月10日(木) 午前10時30分～	乳幼児親子 定員8組	11/1 9時から受付開始
室内公園	遊戯室で遊具遊び	11月11日(金) 午前10時～	乳幼児親子	不要
塗り絵会	ぬり絵のラミネート作り	11月12日(土) 午後1時30分～	小学生	不要
にこにこ	季節の親子ふれあい遊び	11月15日(火) 午前10時30分～	乳幼児親子 定員15組	11/1 9時から受付開始
にこにこ(子育て相談)	季節の親子ふれあい遊び	11月16日(水) 午前10時30分～		
わくわく	子供と工作	11月17日(木) 午前10時30分～	乳幼児親子 定員15組	11/1 9時から受付開始
クリスマスリース作り	クリスマスのリース作り	11月19日(土) 午後1時30分～	小学生	不要
ぐんぐん	運動親子ふれあい遊び	11月22日(火) 午前10時30分～	乳幼児親子 定員15組	11/1 9時から受付開始
もぐもぐ	食育親子ふれあい遊び	11月24日(木) 午前10時30分～	乳幼児親子 定員15組	11/1 9時から受付開始
室内公園	遊戯室で遊具遊び	11月25日(金) 午前10時～	乳幼児親子	不要
ゲームにチャレンジ	ゲーム遊び	11月26日(土) 午後1時30分～	小学生	不要
えんじょいクラブ	日替わりクラブ	月～金 午後3時30分～	小学生	不要

※「ぐんぐん」「もぐもぐ」は「にこにこ」を含む2つまでの申込みとします。

●ひまわり児童館 ☎ 39・3600

行事名	概要	とき	対象・定員	申込み
ボードゲーム	色々なボードゲームで遊ぶ	11月5日(土) 午前10時30分～	小学生	不要
のびのびっこ	保護者向けの工作	11月9日(水) 午前10時30分～	乳幼児親子 定員8組	11/1 9時から受付開始
植物観察	植物観察	11月12日(土) 午前10時30分～	小学生	不要
きらきら	親子で運動や、読み聞かせ	11月25日(金) 午前10時30分～	乳幼児親子 定員20組	11/1 9時から受付開始
クリスマス飾り	クリスマス飾り作り	11月26日(土) 午前10時30分～	小学生	不要
おしゃべりテラス	子育て中の方の交流の場	11月30日(水) 午前10時～	乳幼児保護者交流会	不要
えんじょいクラブ	簡単な実験で楽しむ	第3火・水 午後3時30分～	小学生	不要

●さざんか児童館 ☎ 28・2088

行事名	概要	とき	対象・定員	申込み
Let's Try	運動あそび	11月4日(金) 午前10時30分～	乳幼児親子 定員15組	11/1 9時から受付開始
Wall Art	壁面づくり工作	11月5日(土) 午前10時～	小学生	不要
ぼかぼか	造形遊び	11月7日(月) 午前10時30分～	乳幼児親子 定員15組	11/1 9時から受付開始
おはなし会	パネルシアター	11月12日(土) 午前10時～	小学生	不要
将棋大会	将棋のトーナメント大会	11月12日(土) 午後1時～	小学生	不要
べびーたち	ふれあいあそび	11月14日(月) 午前10時30分～	乳幼児親子 定員15組	11/1 9時から受付開始
マタニティクラブ	妊婦の方の交流会	11月14日(月) 午前10時～	妊婦の方 定員15人	受付中
誕生日会	誕生月の子のお祝い	11月24日(木) 午後3時30分～	小学生	不要
工作教室	季節の工作	11月26日(土) 午前10時～	小学生	不要
HAPPY DAY	食育&誕生月の子のお祝い	11月28日(月) 午前10時30分～	乳幼児親子 15組	11/1 9時から受付開始
カレンダー作り	翌月のカレンダーづくり工作	11月28日(月) 午後3時30分～	小学生	不要
おとのじかん	楽器を使ったリズム遊び	11月29日(火) 午前10時～	乳幼児親子(1歳6ヵ月以上) 定員15組 どちらかの申込みになります。	11/1 9時から受付開始
リトミック	リズムあそび	11月29日(火) 午前11時～		
Daily fun	毎日いろいろな遊びに挑戦	月～土 午後3時30分～ 午後4時30分	小学生	不要

児童センター・児童館にご来館される方へ

※駐車場が少ないので、なるべく徒歩・ベビーカー・自転車でお越しください。
※イベントの様子を写真、映像に撮って広報などに使用することがあります。
※児童館情報をSNSで発信しています。 #とよやまで子育て #豊山町

●子育てに関する相談窓口

種類	とき	ところ	相談員	問合せ
子育て相談	月曜日～金曜日(祝日を除く) 午前8時30分～午後3時	役場1階 子ども応援課 (5番窓口)	子育て支援員	子ども応援課子ども応援グループ ☎ 28・0936
	月曜日～金曜日(祝日を除く) 午前9時～午後5時	児童センター・各児童館	児童館指導員	しいの木児童センター ☎ 39・0114 ひまわり児童館 ☎ 39・3600 さざんか児童館 ☎ 28・2088
	月曜日～金曜日(祝日を除く) 午前10時～午後3時	各保育園	町保育士	豊山保育園 ☎ 28・2888 富士保育園 ☎ 28・3459 青山保育園 ☎ 28・3562
	11月18日(金) 午後1時～午後4時	役場1階 相談室	愛知県家庭相談員	子ども応援課子ども応援グループ ※要予約 ☎ 28・0936
家庭教育相談	11月16日(水) 午後1時～午後3時	役場3階 会議室3 (よろず相談会場内)	町内在住の子育て ネットワーク	生涯学習課生涯学習グループ ☎ 28・0396
教育相談	月曜日～金曜日(祝日を除く) 午前9時～午後4時 ☎ 0120・28・7867	新栄学習等供用施設	豊山町教育相談員	学校教育課学校教育グループ ☎ 28・2211

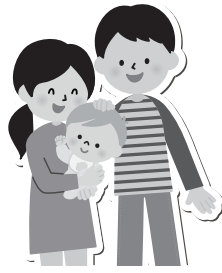

子育てひろば

子育てに関する情報をお届けします。

保健センター情報 ☎ 28・3150

来所される方は、来所前の体温測定、マスクの着用、手洗い、咳エチケット等の感染防止にご協力をお願いします。
来所される方や同居のご家族に発熱や咳等の症状があるときは来所をご遠慮ください。

● 妊婦・産婦向け

事業名	とき	内容
母子健康手帳交付 [予約不要]	毎週月曜日 午前8時30分～正午 ※ご都合の悪い方は別日に交付することも可能ですので、ご連絡ください。	母子健康手帳交付、妊婦健康相談 対象者：妊婦 持ち物：妊娠届出書、マイナンバーカード又は通知カード
妊婦相談 [要予約]	毎週月曜日 午前8時30分～正午	助産師、保健師による相談 対象者：母子健康手帳交付済みの妊婦の方 持ち物：母子健康手帳
ニューファミリー教室 [要予約]	12月1日（木） 午前9時30分～午前11時30分	「妊婦さんの歯科健診と栄養相談」 対象者：妊婦 持ち物：母子健康手帳 ※新型コロナウイルス感染症拡大予防のため、試食は中止とさせていただきます。
	12月3日（土） 午前10時～午前11時30分	「土曜日パパママ講座」 対象者：妊婦およびその夫 持ち物：母子健康手帳
産婦歯科健康診査 [要予約]	12月1日（木） 受付：午前9時45分～午前10時	歯科健康診査（むし歯・歯内のチェック） 対象者：産婦（産後1年未満の方） 持ち物：母子健康手帳 ※歯科健康診査の間は保育士によるお子様の見守りを行います。

● 乳幼児向け

事業名	とき	内容
あかちゃん相談 [要予約]	11月9日（水） 午後1時30分～午後3時	助産師による母乳相談、保健師による相談 対象者：生後6か月までの乳児 持ち物：母子健康手帳、バスタオル1枚
こども健康相談 [要予約]	11月8日（火）・25日（金） 午前9時30分～午前10時30分受付	身体計測、保健師、助産師、栄養士による健康相談 対象者：乳幼児と保護者 持ち物：母子健康手帳、バスタオル1枚
あかちゃん広場 [要予約]	11月24日（木） 生後8か月～12か月の方 午前10時～午前10時30分 生後4か月～7か月の方 午前11時～午前11時30分 各回定員15組	「絵本で遊ぼう！」 対象者：生後4か月から12か月までの乳児と保護者 持ち物：バスタオル1枚 ※新型コロナウイルス感染症拡大防止のため、月齢ごとに時間を分けて実施します。
食育ひろば [予約不要]	11月15日（火） ※すすく相談・歯科健診と同時実施	希望者の方に個別に栄養相談を行います 集団でのお話は中止とさせていただきます。
乳幼児健診	3か月児健康診査	11月29日（火） 指定された時間にお越しください 対象者：令和4年7月の出生者 持ち物：母子健康手帳、アンケート、バスタオル1枚
	2歳児すすく相談・ 歯科健康診査	11月15日（火） 指定された時間にお越しください 対象者：令和2年10月～令和2年11月の出生者 持ち物：母子健康手帳、アンケート、バスタオル1枚
	2歳6か月児すすく相談・ 歯科健康診査	11月15日（火） 指定された時間にお越しください 対象者：令和2年4月～令和2年5月の出生者 持ち物：母子健康手帳、アンケート、バスタオル1枚
	3歳児健康診査	11月24日（木） 指定された時間にお越しください 対象者令和元年10月～令和元年11月の出生者 持ち物：母子健康手帳、アンケート、視力聴力検査結果票、尿検、バスタオル1枚

● 妊娠希望の方

予防接種				
事業名	期間	対象者	接種方法	接種場所
風しん予防接種 [要予約]	令和5年 3月末まで	・妊娠を予定、希望している女性とその夫 ・妊婦の夫 ※風しんの罹患歴がなく、風しん予防接種を受けたことがない方に限ります。	医療機関にご予約の上、お出かけください。 費用：無料	杉山医院・N・キッズファミリークリニック・とよ山内科クリニック・わかばファミリークリニックおよび北名古屋市、清須市の指定医療機関

情報コーナー

県などの情報をお知らせします

新型コロナウイルス感染症対策のため、広報に掲載されているイベントなどの開催について変更される場合があります。また、施設の利用について、臨時に閉館などを実施することがあります。最新の情報は、各問合せ先にお問い合わせください。

11/23 とよやま社協ウィークと特別イベント

豊山町社会福祉協議会では、福祉や社会福祉協議会について楽しく学べるイベントを開催します。

●社協ウィーク

▼内容 赤い羽根協賛児童生徒作品コンクールの入選作品展示、町社協の活動やボランティア団体の紹介などのパネル展示、福祉作業所の製品販売。

▼とき 11月21日(月)～25日(金)

午前9時～午後5時

▼ところ 総合福祉センターしいの木1Fロビー

●特別イベント

▼内容

①ミニバザー(靴下、文具、ぬいぐるみ、食器など小物商品の販売)

②ふくつしいーと福祉を学ぼうクイズ!!
③とよやま昔話紙芝居とふくつしいーじゃんけん

▼とき 11月23日(祝・水) 午後1時30分～午後3時(③は2時半)

▼ところ 総合福祉センターしいの木

▼注意事項 駐車場はございませんので徒歩または自転車でお越しください。マスク着用及び入り口での検温と手指消毒にご協力ください。37.5℃以上の発熱やそのほか体調に不安のある方は、入場をお控えください。なお、新型コロナウイルス感染症の影響で開催内容の変更や中止する場合があります。

▼申込み・問合せ 豊山町社会福祉協議会
☎29・00002

12/6 シルバー人材センター「女性限定座談会」

シルバー人材センターでは、女性が活躍できる場を広げるため、女性の入会促進を行っています。興味のある方は、会員の方と気軽におしゃべりをしませんか。プチプレゼントを用意してお待ちしています。

男女問わず新規会員も募集中です。

▼とき 12月6日(火) 午前10時～午前11時30分

▼ところ 総合福祉センター南館ひまわり

▼対象 町内にお住まいの60歳以上の女性の方

▼定員 10名

▼申込方法 シルバー人材センターの窓口または電話

▼申込期限 11月25日(金)

▼問合せ 豊山町シルバー人材センター
☎28・63222

平日 午前8時30分～午後5時15分
(土日・祝日は休業日)



11/21 シルバー人材センター 入会説明会

町内にお住まいで60歳以上の健康で働く意欲のある方のご入会をお待ちしております。お誘いあわせの上ご参加ください。

また、下表の職種は随時募集しております。詳しくは、当センターまでお問い合わせください。

▼とき 11月21日(月) 午前10時～正午

▼ところ 総合福祉センター南館ひまわり

▼問合せ 豊山町シルバー人材センター
☎28・63222

平日 午前8時30分～午後5時15分
(土日・祝日は休業日)

業務形態・職種	就業時間	就業場所	備考
樹木剪定作業	午前8時30分～午後5時	町内各所	未経験者歓迎
カート整理作業	①午前10時～午後3時30分 ②午後3時30分～午後9時	アピタ 名古屋空港店	3班編成の当番制
役場宿日直業務	①午後5時～翌午前8時30分 ②午前8時30分～午後5時	豊山町役場 宿直室	①男性 2名1組の当番制 ②女性 2名1組の当番制
学習等供用施設 管理人	午後3時～午後8時	東部・新栄・ 富士学習等 供用施設	午後8時～午後10時 の延長あり

11/17 不動産無料相談

不動産に関する取引と悩みごとの相談をお受けします。秘密は厳守します。

▼とき 11月17日(木)
午後1時～午後4時

▼ところ 北名古屋市社会福祉協議会本所 1階相談室

▼問合せ 公益社団法人愛知県宅地建物
取引業協会 西尾張支部

☎0586・81・3344

救命講習開催

西春日井広域事務組合消防本部では、「もしも」の時に役立つ応急手当の方法を皆さんに知っていただくために、AED（自動体外式除細動器）の取り扱いを含む救命講習会を開催します。

11月1日（火）から電話受け付けを開始し、定員になり次第締め切ります。（会場の都合により、定員は24名）

▼内容 普通救命講習Ⅰ（3時間講習）
成人が心肺停止になった場合を想定した心肺蘇生法

▼対象 原則として豊山町、北名古屋
市、清須市に在住、在勤又は在学の方

▼とき 11月20日（日）午前8時30分～
正午

▼ところ 西春日井広域事務組合東消防署
参加費 無料 ※受講された方には、
当日修了証を交付します。

▼申込み・問合せ 西春日井広域事務組
合消防本部消防課
☎22・4954（平日午前9時～午後
5時）

お知らせ
消防本部での
インターンシップ

西春日井広域事務組合消防本部では、消防署での仕事体験としてインターンシップを開催します。

▼とき 令和5年2月4日（土）午前8
時30分～午後5時

▼対象者 大学、専門学校、高等学校に

在籍する学生で消防の仕事に興味があり当組合の消防業務を体験したい男女
▼募集人員 20名程度（先着） 応募者多数の場合はお断りする場合があります。

▼実施内容 業務説明、施設見学、各種
業務体験、質疑応答等

▼申込方法 西春日井広域事務組合消防
本部のホームページからインターン
シップ実施要綱を確認後、「インター
ンシップ申込書」「誓約書」をダウン
ロードし記入してください。提出先は

下記申込先へ直接提出するか、郵送で提出してください。

▼募集期間 11月1日（火）～令和5年
1月20日（金）

▼申込先・問合せ 西春日井広域事務組
合消防本部消防課
☎22・4954
〒481-0014
北名古屋市井瀬木狭場15番地

▼その他 実習中の事故に備え傷害保険及び賠償責任保険に各自で加入してください。インターンシップ当日は、ジャージなどの動きやすい服装で着替えを持参してください。なお、昼食及び飲み物は、各自で用意してください。

お知らせ
住宅用火災警報器の
取付け支援

住宅用火災警報器の設置が義務化され、11年が経過しました。住宅用火災警報器を設置していない住宅は速やかに設置していただく必要があります。住宅用

火災警報器をご用意していただければ、消防職員が無料で取付けを行います。詳細については、お気軽にお問い合わせください。

▼対象世帯
①65歳以上の方のみの世帯
②その他取付け支援が必要であると消防長が認める世帯

▼問合せ 西春日井広域事務組合消防本部
部予防課
☎22・4924（平日午前8時30分～
午後5時）

お知らせ
裁判員候補者名簿の通知

令和5年の裁判員候補者名簿に登録された方には、11月中旬頃に最高裁判所から名簿記載通知が送られます。対象は、令和4年9月1日時点で18歳以上の一部の方です。この通知は、来年2月頃から令和6年2月頃までの間に裁判員に選ばれる可能性があることを事前にお伝えするものです。裁判員制度は、皆様のご協力なしには成り立たない制度です。ご理解とご協力をお願いいたします。

▼問合せ 名古屋地方裁判所裁判員係
☎052・203・8916

お知らせ
第50回人権を理解する
作品コンクール

人権を題材としたポスター・書道・標語の作品を募集します。小・中学生の皆さんからの応募をお待ちしています。

▼応募規定 「いじめ」、「児童虐待」、

「障がいのある人」、「インターネットにおける人権侵害」などをテーマとした作品を募集します。作品に「応募票」を貼付の上、提出してください。詳細は名古屋法務局のホームページをご覧ください。

▼募集期間 12月9日（金）まで
▼応募・問合せ 名古屋法務局人権擁護部
〒460-8513 名古屋市中区三
の丸2-2-1
☎052・952・8111
（内線1465）

お知らせ
全国一斉「女性の
人権
ホットライン」強化週間

DV、セクハラ、ストーカー行為といった女性に関する人権問題について、強化週間を設けて相談に応じます。強化期間中は、受付時間の延長と土日の電話対応を行います。相談内容の秘密は固く守られますので、お気軽にご相談ください。

▼実施期間 11月18日（金）～24日（木）
▼受付時間 午前8時30分～午後7時
※19日（土）・20日（日）・23日（水・祝）は午前10時～午後5時

▼相談専用電話
（女性の人権ホットライン）
☎0570・070・810
▼問合せ 名古屋法務局人権擁護部
☎052・952・8111
（内線1831）

お知らせ アルコール等専門相談

▼とき 令和4年11月18日(金)

午後2時～午後3時

▼ところ 愛知県清須保健所 (清須市)

春日老人福祉センター3階

▼対象 稲沢市、清須市、北名古屋市、豊山町にお住まいでアルコールに関する相談を希望するご本人及びご家族等

▼費用 無料

▼申込・問合せ 清須保健所 健康支援課

こころの健康推進グループ

☎052・401・2100(代表)

▼内容 アルコール問題にお悩みの方やご家族を対象に、精神科医師や酒害相談員による個別相談を開催します。お気軽にご相談ください。

※予約制です。事前に保健所にお電話にてご予約の上お越しください。

お知らせ 神経系難病の専門医 個別相談

清須保健所では、パーキンソン病や脊髄小脳変性症、多系統萎縮症、筋萎縮性側索硬化症等の神経系難病で療養されている方やご家族の方を対象に専門医による個別相談(1人25分程度・定員4名)を開催します。

▼とき 令和4年11月21日(月)

午後2時～午後4時

▼専門医 日本赤十字社愛知医療センター 名古屋第一病院 脳神経内科医

真野和夫氏

▼ところ 清須保健所 3階 相談室

▼費用 無料

※新型コロナウイルス感染症の影響により中止となる可能性がございます。また、マスクの着用、検温、手指の消毒など、感染対策への御協力に了承いただいた上お申込みください。

※ご応募多数の場合はお断りする事がありますので、ご了承ください。

▼申込 11月4日(金)から14日(月)まで

清須保健所健康支援課

☎052・401・2100)までお申し込みください。

お知らせ 社会保険料(国民年金 保険料)控除証明書

国民年金保険料は、所得税や住民税の申告において全額が社会保険料控除の対象となります。

令和4年1月1日から令和4年9月30日までの間に国民年金保険料を納付された方に対し、「社会保険料(国民年金保険料)控除証明書」が11月上旬に日本年金機構から送付されます。年末調整や確定申告の際には必ずこの証明書(又は領収証書)を添付してください。

なお、10月1日以降に、今年初めて国民年金保険料を納付された方には、来年の2月に送付されます。

ご家族の国民年金保険料を納付された場合も、納付されたご本人の社会保険料控除の申告に加えることができます。ご家族あてに送られた控除証明書を添付し

て申告してください。

「社会保険料(国民年金保険料)控除証明書」についてのご照会は、控除証明書のがきに表示されている専用ダイヤルへお問い合わせください。

▼問合せ 名古屋西年金事務所

☎052・524・6855

お知らせ 11月30日は「年金の日」

11(いい)月30(みらい)日は年金の日です。年金記録や将来の年金受給見込額を確認し、未来の生活設計について考えてみませんか。

「ねんきんネット」をご利用いただくと、いつでもご自身の年金記録を確認できます。将来の年金受給見込額について、ご自身の年金記録を基に様々なパターンの試算をすることもできます。

「ねんきんネット」については、日本年金機構のホームページでご確認いただくか、名古屋西年金事務所にお問い合わせください。

▼問合せ 名古屋西年金事務所

☎052・524・6855

お知らせ 年金事務所での相談・ お手続きの事前予約

全国の年金事務所では、年金相談や年金請求手続きについて事前予約をお願いしています。

予約は1か月前から相談希望日の前日まで行っています。お申込みの際は、基礎年金番号のわかるものをご用意ください。

▼予約相談電話受付 平日 午前8時30分から午後5時15分まで

▼問合せ 名古屋西年金事務所

☎052・524・6855

全国共通予約専用電話

☎0570・05・4890

お知らせ 北名古屋衛生組合温水 プール(シンコースポーツ アクアプラザ)講座申込み

当施設で12月から開始予定の各種講座について、令和4年10月30日(日)より申込申請がシンコースポーツアクアプラザのホームページで開始されます。

申込申請には、期限がございますのでお早めにお問い合わせください。

詳しくはホームページをご覧ください。

▼問合せ シンコースポーツアクアプラザ

☎050・8882・6416

ホームページ

<https://www.kitanagoya-pool.com>

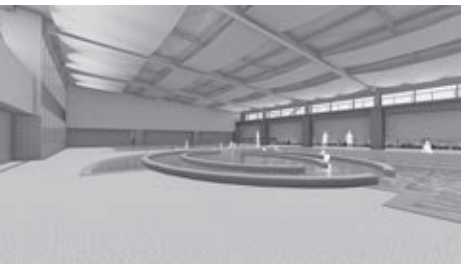

11/15 **第1回タウンミーティング**

▼**とき** 11月15日(火) 午後1時30分～午後4時(開場:午後1時)

▼**ところ** ウインクあいち1202会議室 ※オンライン(Zoom)でも開催

▼**内容** 株式会社ワーク・ライフバランスの松久晃士氏による基調講演や、ワーク・ライフ・バランスの推進に取り組む企業を交えたパネルディスカッションを実施します。当日は、企業の実践事例の紹介や、参加者からの質問を踏まえた意見交換を行います。

▼**対象** 企業経営者、管理職、労働者等

▼**定員** 会場:50名、オンライン:50名 ※先着順

▼**費用** 無料(オンライン参加の通信料は自己負担。)

▼**申込** 11月9日(水)まで Webフォーム (<https://forms.gle/HG8Fih2j89anPEN5A>) からお申込みください。

▼**問合せ** 県労働福祉課

☎052・954・6360

スターキャット・ケーブルネットワーク株式会社(県委託先)

☒ aicchi_townmeeting2022@starcat.co.jp



11/16 **愛知県内一斉ノー残業デー**

「あいちワーク・ライフ・バランス推進協議会」(事務局:県)では、11月第3水曜日を「愛知県内一斉ノー残業デー」として定め、働き方を見直す契機となるよう普及啓発に取り組みたいです。11月16日(水)は、効率的に仕事を進め定時に退社し、趣味や家族との団らん等の時間をお過ごしください。

▼**問合せ** 県労働福祉課

☎052・954・6360

お知らせ **個人事業税第2期分の納付をお忘れなく**

個人事業税の第2期分の納期限は11月30日(水)です。第2期分の納付書は、8月にお送りした納税通知書に同封しておりますので、次のいずれかの方法で納付してください。なお、納付書を紛失された方は名古屋北部県税事務所へお問い合わせください。

○**納付場所及び納付方法**

- ・金融機関、県税事務所の窓口
- ・コンビニエンスストア、MMK設置店、スマートフォン決済アプリ(PayPay、Linepay、PayB)による納付

※納付書の納付金額が30万円以下のものに限りです。

・Payeasy(ペイジー)に対応したインターネットバンキングまたはATM

・インターネット環境でのクレジットカードによる納付

○**その他**

領収証書が必要な方は、金融機関(ゆうちょ銀行を除く。)の窓口、県税事務所の窓口又はコンビニエンスストア、MMK設置店で納付してください。

また、納付には便利で安全な口座振替の制度もあります。御希望の方は口座を開設している金融機関の窓口で手続きをしてください。

▼**問合せ** 愛知県名古屋北部県税事務所 課税第一課 県民税・事業税第二グループ

☎052・531・6304

(ダイヤルイン) 愛知県税務課ホームページ

<https://www.pref.aichi.jp/soshiki/zeimu/>

お知らせ **青色申告決算及びインボイス制度の説明会を開催**

名古屋西税務署では、令和4年分の個人事業者の「青色申告決算に関する説明会」を次のとおり開催します。

また、令和5年10月1日から消費税の仕入税額控除の方式として「適格請求書等保存方式(いわゆるインボイス制度)」が始まります。

事業者の方がインボイス制度への理解を深めていただいた上で、それぞれの事業に応じた対応や準備を進めていただくよう、本年は「インボイス制度説明

会」を開催します。

▼**問合せ** 名古屋西税務署 個人課税第一部門

☎052・521・8251

(内線312・313) (自動音声により案内しております。お問合せの際は「2」を選択してください)

会場収容人数の都合上、事前予約制とさせていただきますので、開催日の前日午後5時までにお問合せ先まで申込みをお願いします。

	青色申告決算説明会	インボイス制度説明会
とき	11月16日(水)	
	(第1回) 午前9時15分～午前11時	(第1回) 午前11時～正午
	(第2回) 午後1時15分～午後3時	(第2回) 午後3時～午後4時
ところ	名古屋芸術大学アーツスクエア 小ホール (北名古屋市法成寺蔵化60番地)	
対象	青色申告の承認を受けている個人事業者の方	法人事業者及び個人事業者の方
内容	決算書の書き方 青色申告特別控除65万円の適用要件 電子帳簿保存制度など	インボイス制度の概要 売手・買手側の注意点 登録申請の方法など

お知らせ

「あいち市町村フェア」開催

11月1日(火)の「ジブリパーク」開園にあわせて、県と県内全市町村が連携して、観光や飲食物・特産品、伝統芸能、武将隊など愛知の魅力を発信する「あいち市町村フェア」を開催します。

▼開催日程 11月11日(金)から12月18日(日)までの連続する6週末(金・土・日)

▼時間 午前10時から午後4時まで(日曜日は午後3時まで)

▼開催場所 愛・地球博記念公園 大芝生広場・北口エリア

▼問合せ あいち市町村フェア運営事務局 (長久手市茨ヶ廻間乙1533-1)

☎090・5614・9909 (午前10時～午後5時)

▼Webページ

<https://www.pref.aichi.jp/soshiki/koen/2022fair0201.html>

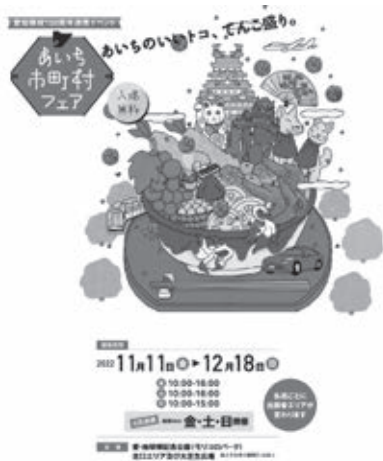

県営名古屋空港空の日フェスタ2022

県営名古屋空港では、今年も空の日フェスタを開催します。誰でも楽しめる無料イベントを用意しています。来場者限定のプレゼントを用意しているイベントもございます。是非お越しください。(詳細はホームページをご覧ください。)

日時 2022年11月19日(土) 午前9時30分～午後4時まで

イベントによって
時間は異なります!

会場 県営名古屋空港、あいち航空ミュージアム(無料区域)、エアポートウォーク名古屋、ミッドランドシネマ名古屋空港

イベント内容 イベントを一部紹介します!

① 機体展示・ヘリコプター訓練展示飛行(会場:県営名古屋空港(無料区域))

実際に大空を羽ばたく飛行機やヘリコプターを間近でご覧いただけます。写真撮影も可能です。また、名古屋市消防隊による飛行訓練を披露します。

② 航空少年団紙飛行機教室(会場:あいち航空ミュージアム)

よく飛ぶ紙飛行機の作り方を伝授します。紙飛行機を飛ばす場所も用意しています。

③ 就航先共同ステージイベント(会場:エアポートウォーク名古屋)

就航先及び(株)フジドリームエアラインズと連携し、それぞれの魅力を発信するステージイベントを実施します。

④ スタンプラリー

(会場:あいち航空ミュージアム1階(無料区域)、エアポートウォーク名古屋、ミッドランドシネマ名古屋空港)

あいち航空ミュージアム、エアポートウォーク名古屋、ミッドランドシネマ名古屋空港にスタンプを設置します。スタンプを全て集めた方には参加賞をプレゼントします。

〈あいち航空ミュージアム入館者特典〉

上記3か所に加え、あいち航空ミュージアム2階(有料区域内)に設置されたプレミアムスタンプを揃えた方には参加賞に加え記念グッズをプレゼントします。さらに、先着20名様に、ミッドランドシネマ名古屋空港で開催予定のブルーインパルス映画祭等で使用できる無料鑑賞券をプレゼントします。

▶ホームページ <https://www.pref.aichi.jp/soshiki/kouku/r4soranoishosai.html>

▶問合せ 県営名古屋空港「空の日」・「空の旬間」記念事業実行委員会 ☎29・1603・1604



お知らせ
最低賃金の改正

愛知県最低賃金は、令和4年10月1日から時間額986円に改定されました。(現行955円から31円アップ)

県内の事業所で働くすべての労働者(常用・臨時・派遣・パートアルバイト等)に適用されます。

使用者は、適用される最低賃金以上の賃金を労働者に支払わなければなりません。賃金が時間給以外で定められている場合(月給・日給等)、賃金を1時間当たりの金額に換算して時間額986円と比較します。

▼問合せ 名古屋西労働基準監督署
☎052・481・9533

ハローワークの求人情報

簡単にスマホから

検索可能に!

ハローワークの求人情報について、お持ちのスマートフォンから簡単に検索ができます。検索方法は、「ハローワーク名古屋ホームページ」から「かんたん求人検索」をご利用ください。

ハローワーク名古屋中

☎052・855・3740

42#



事業者の皆様へ

**消費税のインボイス制度等
説明会のご案内**

要事前予約
参加費無料

令和5年10月1日から、インボイス制度が実施されます。事業者の皆様には、インボイス制度について理解を深めていただき、インボイス制度の実施に向けて必要な準備を進めていただくため、インボイス制度説明会を開催しますので、是非ご参加ください。

インボイス制度説明会

インボイス制度の概要、発手・買手側の注意、登録申請の方法等について説明します。

日時	開催場所	定員	お問合せ先
令和4年11月21日(月) 10:00~11:00	名古屋西労働基準監督署 (三階会議室)	18名 (高円)	名古屋西労働基準監督署 法人課税第一部門 ☎052-521-8250 (直通)
令和4年12月8日(木) 10:00~11:00	名古屋西労働基準監督署二丁目7番21号		
令和5年1月20日(金) 10:00~11:00			

インボイス制度説明会(消費税の仕組みから知りたい方向け)

インボイス制度説明会の内容に加えて、消費税の基本的な仕組み等について説明します。

日時	開催場所	定員	お問合せ先
令和4年11月21日(月) 14:00~15:30	名古屋西労働基準監督署 (三階会議室)	18名 (高円)	名古屋西労働基準監督署 法人課税第一部門 ☎052-521-8250 (直通)
令和4年12月8日(木) 14:00~15:30	名古屋西労働基準監督署二丁目7番21号		
令和5年1月20日(金) 14:00~15:30			

●インボイス制度等説明会にご参加いただく方へ

- 会場収容人数の都合上、事前予約制とさせていただきますので、開催日の前日(※)17時までにお問合せ先まで申込みをお願いします。※11月21日(月)開催については、11月18日(金)になります。
- 新型コロナウイルス感染症等拡大状況によっては、中止又は延期する場合がございますので、あらかじめご了承ください。
- 感染症拡大防止の観点から、マスクの着用、手指消毒などのご協力をお願いいたします。
- 駐車場が限られていますので、車のご来場はご遠慮ください。

●説明会開催日程等

説明会開催日程等の最新情報は
こちらをご覧ください。



●インボイス制度特設サイト

インボイス制度について、詳しい
情報はこちらをご覧ください。



名古屋西税務署

エアポート★インフォメーション

名古屋空港ターミナルビル

★第12回名古屋空港フォトコンテスト作品募集★

県営名古屋空港や空港周辺から見える民間航空機・風景写真を募集します!

募集期間: 10月1日(土)~11月30日(水)必着

入賞賞品: ユニー商品券

(優秀賞 2点 1万円分・入賞 10点 3千円分)

※詳しくは、空港ホームページ、チラシ、ポスター(空港ターミナルビル内)をご覧ください。

★県営名古屋空港 ミニコンサート★

「秋の発表会」

とき: 11月15日(火) 午前10時~

会場: ターミナルビル1階 到着ロビー

出演: 富士保育園 年長組 園児のみなさん

★県営名古屋空港 ミニギャラリー★

「絵画展」

とき: 11月18日(金)~12月7日(水)

会場: ターミナルビル3階 展望ロビー

出展: 豊山町文化協会加盟 絵画クラブ

○イベント観覧は全て無料です。

※今後の状況によりイベントの変更・中止の可能性があるので、最新の情報は、名古屋空港ホームページをご確認ください。(https://nagoya-airport.jp/)



県営名古屋空港
マスコットキャラクター
なごびよん

【県営名古屋空港からお願い】

空港をご利用の際は、航空機やバスの運行状況等の最新情報を各社HP等でご確認の上、お越しくください。

新しい生活様式等のマナーを守った利用にご協力をお願いいたします。

▶問合せ 名古屋空港総合案内所 ☎28・5633

▶駐車場に関する問合せ 県営名古屋空港管理事務所 ☎29・1600

空港周辺施設のイベントや行事をお知らせします。

あいち航空ミュージアム

開館5周年記念特別企画展

「Always with Blue~大空への憧れを
ブルーインパルスと共に~」

とき 2022年11月26日(土)~2023年4月9日(日)

- 内容
1. T-4ブルーインパルス常設展示
 2. 希少なブルーインパルス映像展示
 3. 情報満載の各種パネル展示
 4. ブルーインパルス操縦体験 ほか

11月26日(土)、27日(日)にはオープニング
セレモニーとして、トークショー等を行います!

T-4ブルーインパルス飛行班長やSKE48メンバーらをゲストにお招きして今回のイベントの見どころを紹介いたします。

▶問合せ あいち航空ミュージアム

☎39-0283 ☎29-0322

開館時間 午前9時30分~午後5時
(最終入館:閉館の30分前)

★個人入館料 2割引実施中

(2023年3月31日(金)まで)

入館料 大人 1,000円→800円

(それぞれ) 高大生 800円→640円

小中学生 500円→400円

未就学児、障がい者の方(窓口で手帳提示)は無料

CHECK!!

豊山町生涯学習講座(後期)

まだ**定員に空きがあります**ので生涯学習課(☎28・0396)までお問い合わせください。

講座名	内容	対象	日時	受講料	備考
SNS講座	SNS (Instagram) の活用方法をスマホ1つで楽しく学べます。	一般	11月17日(木) 18日(金) 午後1時～午後4時	400円	テキスト代 1,408円
ローラさんのやさしい英会話	わかりやすい指導で好評のローラさんの英会話です。	一般	10月～11月 全5回(火) 午前10時10分～午前11時40分	1,000円	
歴史講座	任官情報の地方への伝達という観点から、平安・鎌倉時代の人々の活動の様子や社会について学びます。	一般	11月11日(金) 18日(金) 午前10時～午前11時30分	400円	
多肉植物の楽しい寄せ植え	室内でも育てやすく、お部屋のインテリアとして飾っても素敵な多肉植物でオリジナルの寄せ植えを作ります。	一般	11月26日(土) 午前10時～午前11時30分	200円	材料費 1,000円
ハンギングバスケット講座	壁掛けタイプの容器に冬から春にかけて楽しめるお花を使った「空間に飾る寄せ植え」を作ります。	一般	12月3日(土) 午前10時～午前11時30分	200円	材料費 3,000円
親子ドローン教室	経験豊富な講師からドローンの操縦について楽しく学びます。	小学生以上の親子	12月10日(土) 午前8時45分～午後12時15分	1人 200円	
ミニソフトバレーボール教室	大人と子供が一緒になってミニソフトバレーボールを楽しみます。	小学生と親	1月 全3回(金) 午後7時～午後9時	無料	
ミニソフトバレーボール大会	ミニソフトバレーボールの大会を行います。	小学生と親	1月28日(土) 午前9時～正午	無料	
ユニバーサルスポーツ教室	シッティングバレー、サウンドテーブルテニス、ポッチャなど障害者スポーツを体験します。	小学生以上	2月 全3回(火) 午後7時～午後9時	無料	
スラックライン体験教室	バランス感覚や体幹も鍛えられるスラックラインを行います。	小学生以上	11月 全3回(水) 午後7時～午後8時30分	600円	

※定員に達した時点で受付を終了いたします。ご了承くださいませようお願いします。

詳細については豊山町ホームページか生涯学習情報誌「生きがいタウン56号」をご覧ください。

生きがいタウン 2022 後期 [検索](#)



2022 11月 スクールホットライン

体育大会 From 豊山中学校

九月二十一日、「Effort」如何なる時でも全力でのスローガンの下、豊山中学校第六十九回体育大会が行われました。今年度は三年ぶりに全校一斉で開催することができ、保護者の方にもたくさんのお応援をいただきました。



体育大会本番に向けて、生徒は試行錯誤しながら練習を重ねてきました。大縄跳びでは、時には意見がぶつかることもありましたが、クラス一丸となって全力で取り組みました。その姿勢や成果を、全学年が同じ空間で共有できたことは、今後の活動にもつながる大きな意義があると思います。各種の行事を通して、一人一人の生徒が力強く成長することを願っています。



オミクロン株対応ワクチンの接種について

対象者について

オミクロン株対応ワクチンの接種の対象者は、2回目接種が完了した12歳以上の全ての方です。3回目接種がまだの方も、3回目接種や4回目接種が完了した方も、最後に接種した日から3か月以上経過すれば、オミクロン株対応ワクチンの接種が可能です。なお、現時点ではオミクロン株対応ワクチン(BA.1対応型またはBA.4/BA.5対応型)を接種できるのは、これまでの接種回数に関わらず、1人1回のみです。

接種券の発送について

- 3回目、4回目未接種で接種券をお持ちの方
 - ▶お持ちの接種券(従来株接種用)にて予約可能です。(新たに接種券は発行しません。)
- 3回目、4回目接種済で接種券をお持ちでない方
 - ▶前回接種日から3か月経過する頃から順次接種券を発行します。
- ▶問合せ 新型コロナワクチン接種に関する総合相談窓口 ☎39・6166

愛知県の大規模集団接種会場での新型コロナワクチンの接種

愛知県では大規模集団接種会場でオミクロン株対応ワクチン接種及び小児接種を行っております。

会場	オミクロン株対応ワクチン接種：県営名古屋空港他4か所 小児接種：県営名古屋空港他3か所
予約方法	(1) 愛知県大規模集団接種会場予約コールセンター（午前9時～午後5時） ☎0570・666・885（通話料がかかります） (2) LINE予約（24時間） ID「@aichipref」で検索または右の二次元コードを読み取り、愛知県公式アカウントを友だち登録して予約
使用するワクチン	オミクロン株対応ワクチン接種：モデルナ社製オミクロン株対応ワクチン 小児接種：5～11歳用のファイザー社ワクチン



○接種時間等の詳細は、愛知県のホームページをご確認ください。

わいわいプラザ

これから開催されるイベントや、スポーツなどの大会結果、その他、町民活動を行う団体からのお知らせなどをお届けします。

新型コロナウイルス感染症対策のため、広報に掲載されているイベントなどの開催について変更されることがあります。また、公共施設の利用について、臨時に閉館などを実施することがあります。最新の情報は、町ホームページをご確認いただくか、各問合せ先にお問い合わせください。

参加者募集

おしゃべりテラス～ ファミリー・サポート・センター &ひまわり児童館～

「おしゃべりテラス」は、子育て中の方々がおしゃべりを楽しんだり、悩みを打ち明けたり、愚痴ったり、子育て中の方のための気軽に集う場所です。1人で悩まずみんなで楽しくワイワイ。初めての方も心配なく参加してください。開催時間中は、事前予約はいりません。お好きな時間に来てお好きに過ごしてください。

私たちスタッフがお子さまのサポートもいたします。子育て支援員もいますので気軽に相談ができます。ゆっくりとした時間をお過ごしください。

と き 11月30日(水)
午前10時～正午

と ころ 総合福祉センター
南館ひまわり

問 合 せ ファミリー・サポート・センター
☎39-0060
ひまわり児童 ☎39-3600

参加者募集

第32回町民チュックボール 大会を開催します

体育協会主催による第32回町民チュックボール大会を行います。

と き 12月18日(日)午前9時～

と ころ 社会教育センター アリーナ

募 集 A級の部・C級の部

参加資格 中学生以上の男女

参加費 1人200円(中学生は100円)

申込み 5～7人1チームで12月8日(木)までにお申し込みください。コロナの影響で縮小・中止になる場合があります。

練習日 12月1日(木)・8日(木)・11日(日)・15日(木)いずれも社会教育センター アリーナにて午後7時から

申込み先

クラブ長 窪田行康 ☎090-2340-0202
豊山町体育協会 ☎28-2212

参加者募集

豊山シニア・ゴルフ倶楽部 第27回大会参加者募集

町体育協会主催による第27回シニア・ゴルフ大会を行います。

と き 12月11日(日)

と ころ こぶしゴルフ倶楽部

募集人員 8組(32名)定員になり次第締切り

会 費 3千円(プレー費1万3400円は各自払い)

※1Rセルフプレー・ランチ・1ドリンク付き、表彰時1ドリンク付き

参加資格 町内在住・満50歳以上

競技方法 新ペリア
(打数・HC・無制限)

申込方法 住所・氏名・年齢・HCを明記して体育協会事務局にお申込み下さい。

締切日 11月30日(水)

連絡先 豊山シニア・ゴルフ倶楽部会長
安藤茂市 ☎28-1663
☎28-1663

豊山町体育協会

☎28-2212

参加者募集

ミニサッカー大会を開催します

体育協会主催によるミニサッカー大会を開催します。

日 時 11月20日(日)

午前9時30分

受付および開会式

午前10時 開始 雨天中止

と ころ 豊山グラウンド

対 象 在住・在勤のいずれか
(中学生以上)

参加費 1チーム1,000円

申込み 11月13日(日)まで

先着5チーム

形 式 7人制サッカー

問 合 せ 豊山町体育協会

☎28-2212

サッカークラブ 坪井孝仁

☎28-6699

イベント案内

町文化展・芸能発表会開催

町文化展・芸能発表会を町社会教育センターで開催します。

町文化展には文化協会所属クラブをはじめ、町内の各種サークルや団体、個人など多数の作品を展示します。

芸能発表会では、芸能クラブ会員の日頃の練習成果を発表します。

陶芸クラブのチャリティーバザー、豊山保育園、わくわくらぶの発表、展示、豊山ウインドオーケストラの演奏などもありますので是非ご覧ください。

【町文化展】

と き

11月12日(土) 午前9時～午後7時

11月13日(日) 午前9時～午後4時

主な展示 絵画・写真・手芸・陶芸・

俳句・生け花・盆栽・書道など

※今年度は呈茶は行いません。

悪しからずご了承ください。

【芸能発表会】

と き 11月13日(日)

午後12時25分～午後3時30分

演 目 和太鼓・舞踊・民謡・神楽・木遣など

問 合 せ 町文化協会事務局 ☎28-2102

結果報告

町民グラウンド・ゴルフ大会結果

令和4年9月21日(水)、豊山町体育協会主催による第26回町民グラウンド・ゴルフ大会が豊山グラウンドで行われました。結果は次のとおりです。

優 勝 小出征美 **準優勝** 丹羽明生

3 位 早田精介

問 合 せ 豊山町体育協会 ☎28-2212

熊沢直紀 ☎28-0098

参加者募集

第28回とよやま女性の会 つどい

と き 12月5日(月)開場 午前9時、

開園 午前9時30分、

上映 午前10時

と ころ ミッドランド名古屋空港

映 画 『土を喰らう12カ月』

参加費 800円(ドリンク付き)

申込期限 11月12日(土)まで

問 合 せ とよやま女性の会会長

中村百合子

(事務局 企画課企画・広報G) ☎28-0913

休館 蔵書点検等の特別整理を実施するため、11月29日(火)から12月11日(日)まで、図書室をお休みします。

ゆめっ子のおはなし会

ボランティアグループによる楽しいおはなし会を開催します。
新型コロナウイルス感染症対策のため受付での体調チェック、
入場制限等を行います。※必ずマスクの着用をお願いします。

とき 11月19日(土) 午後1時30分
ところ 社会教育センター幼児遊戯室
対象 小学校低学年、幼児

絵本の森

ボランティアグループによる大型紙芝居や絵本の読みか
せを行います。ぜひ親子そろってご参加ください。
※必ずマスクの着用をお願いします。

とき 12月3日(土) 午前10時30分
ところ 社会教育センター幼児遊戯室
対象 小学校低学年、幼児

新刊

児童書

めをさませ

五味 太郎 作 (絵本館)

三日月に座って寝ていた、かわいい生き
ものが、落ちました。どんどん落ちていく様
子に、まわりはハラハラ。「おーい、めをさま
せ!」はっと目を覚ましたその生きものは、自
分がなんだったかを思い出し…。



一般書

我が人生 ミハイル・ゴルバチョフ自伝

ミハイル・ゴルバチョフ 著 副島 英樹 訳
(東京堂出版)

現代史の生き証人、東西冷戦終結の当事
者、ミハイル・ゴルバチョフの自伝。ペレストロ
イカ、ソ連大統領選出、1991年の8月クーデ
ター、プーチン時代の始まりと新生ロシアな
どを綴る。2021年8月発表の論考も収録。



一般書

〈サラリーマン〉のメディア史

谷原 史 著 (慶應義塾大学出版会)

スーツを着て職場に毎朝通勤し、仕事をす
るサラリーマン。昭和・平成の映画、雑誌、ド
ラマ、漫画など、サラリーマンがサラリーマン
をまなぞすメディアを分析し、大衆化と差異
化という視点から〈普通の人々〉の通史を
描く。



一般書

こいごころ

畠中 恵 著 (新潮社)

若だんなにまた会いたい。最後に心の底か
らそれだけを願っていた。永遠の命を持つ
はずの妖にとつての最期とは…。「しゃばけ」
シリーズ第21弾。



豊山俳句クラブ

青山克己 選

秋風のすつーと抜けゆく城下町

谷崎 琴

この道の先は灯台秋つばめ

岡島 齋

赤トンボ群れて飛び交ふ昭和かな

高木須磨子

大声はやめて手拍子夏祭り

山下敬太

音止みて郡上踊りの夜が明ける

田村多喜子

青田風二匹のとんぼ連れてくる

坪井昭子

ことのはのひとつひとつの秋思かな

杉浦みどり

書き綴る母の思ひを白萩に

水野真弓

秋蝶や木立は小さな音楽堂

坪井径子

遮断機が下りる遠くに罌雲

青山とも子

鉄路灼け故郷はいま無人駅

青山克己

編集後記

木々の緑が徐々に赤や黄色に彩られ
ていくにつれ、秋の深まりを感じる
11月。植物の紅葉や、実をつける野
菜や果物の美しい景色を身近に楽し
むことができる。▼いろいろなこと
を楽しむのにふさわしい秋のひとと
きに、各地では様々な催しが開催さ
れている。新型コロナウイルス感染
症のワクチン接種も進み、街中では
日常に戻りつつある。今年はこの数
年間でできなかったこと取り戻そう
と思う方も多いだろう▼ちようど過
ごしやすい気温と気候条件が、物事
に集中して取り組むにはうってつ
けの季節である秋は、読書やスポー
ツ、食欲の秋などと言われる。その
中でも文化的な香りを漂わせるもの
として「芸術の秋」という言葉があ
る。「芸術」の見え方や感じ方は人
それぞれ異なり、だれでも自由に楽
しめるものである。▼豊山町では絵
画や陶芸など多数の作品展示や伝統
芸能や文化活動の披露がされる「文
化展・文化芸能発表会」が3年ぶり
に開催される。長きにわたり、地域
に残る文化を盛り上げてきた。ぜひ
この秋は人と地域と文化が繋がる祭
典に足を運んでみていただきたい。
日頃芸術や文化とはなじみのない方
でも、この機会に地域の芸術や文化
に触れてみるきっかけとなればと思
う。

11月

納期限・

口座振替日 10/31 (月)

- 町県民税第3期分 ●国民年金保険料9月分
- 国民健康保険税第5期分
- 後期高齢者医療保険料第4期分 ●介護保険料5期分
- 保育料10月分 ●放課後児童クラブ費9月分

11/30 (水)

- 国民年金保険料10月分
- 国民健康保険税第6期分
- 後期高齢者医療保険料第5期分 ●介護保険料6期分
- 保育料11月分 ●放課後児童クラブ費10月分

日	月	火	水	木	金	土
30	31	1 まちかど健康長寿教室 (保健センター) ①可燃ごみ	2 元気はつらつサロン (しいの木) 消費生活相談 ②不燃ごみ	3 休日急病診療 圖せきや歯科 クリニック (北名古屋市) 0568-24-8241 ①不燃ごみ	4 ②可燃ごみ	5 ①可燃ごみ
6 休日急病診療 圖よこい歯科 クリニック (清須市) 052-408-0451	7 母子健康手帳交付 妊婦相談 ②可燃ごみ	8 子ども健康相談 ①可燃ごみ	9 がん検診 あかちゃん相談 元気はつらつサロン (しいの木) ②資源分別収集 (古紙・布類除く)	10 がん検診 ①資源分別収集 (古紙・布類除く)	11 がん検診 ②可燃ごみ	12 がん検診 ①可燃ごみ
13 休日急病診療 圖西春中央歯科 (北名古屋市) 0568-23-0066	14 女性のがん検診 母子健康手帳交付 妊婦相談 ②可燃ごみ	15 すくすく相談 歯科健康診査 食育ひろば 健康ほっとサロン (ひまわり) ①可燃ごみ	16 元気はつらつサロン (しいの木) よろず相談 家庭教育相談 法律相談 消費生活相談 ②不燃ごみ	17 うたごえクラブ (さざんか) 不動産無料相談 女性相談 ①不燃ごみ	18 こころの健康相談 まちかど健康長寿教室 (富士供用) ②可燃ごみ	19 ①可燃ごみ
20 休日急病診療 圖横井歯科医院 (清須市) 052-400-2030 紙資源分別収集	21 母子健康手帳交付 妊婦相談 ②可燃ごみ	22 健康ほっとサロン (ひまわり) ①可燃ごみ	23 休日急病診療 圖くまざわ歯科 (北名古屋市) 0568-24-0505 ②資源分別収集 (古紙・布類除く)	24 あかちゃん広場 3歳児健康診査 ①資源分別収集 (古紙・布類除く)	25 子ども健康相談 ②可燃ごみ	26 ①可燃ごみ
27 休日急病診療 圖新清洲歯科医院 (清須市) 052-409-6777	28 母子健康手帳交付 妊婦相談 ②可燃ごみ	29 3か月児健康診査 ①可燃ごみ	30 成人健康相談 元気はつらつサロン (しいの木) ②不燃ごみ	1	2	3

※ごみ収集「①可燃ごみ」は第1地区可燃ごみ収集日の意味です。以下同じです。※リサイクルステーション開設日時：毎週金・土・日曜日、午前8時30分～午後4時45分

※圖印：休日歯科診療の診療時間：午前9時30分～午前11時30分

休日急病診療について

※新型コロナウイルス感染症拡大防止のため、休日診療(西春日井広域事務組合 東部・西部休日急病診療所、外科輪番)については休止し、以下のとおり変更となります。(受付時間 午前9時30分～午前11時30分 午後1時～午後4時30分)

○発熱、咳など、呼吸器症状がある方

はるひ呼吸器病院 清須市春日流8番地1 ☎052-400-7111

○外科や一般的な救急診療

済衆館病院 北名古屋市鹿田西村前111 ☎0568-21-0811

新型コロナウイルス感染症を疑う症状がある方へ

発熱等の症状が生じた場合には、まずはかかりつけ医へ電話相談してください。

かかりつけ医がない場合や、相談する医療機関に迷う場合などは、下記へ連絡してください。

受診・相談センター(清須保健所) ☎052-400-2499	平日 午前9時～午後5時30分
受診・相談センター(夜間・休日) ☎052-526-5887	平日夜間 午後5時30分～翌午前9時 土・日曜日、祝休日 24時間体制

救急医療情報センター ☎0568-81-1133
東消防署 ☎0568-22-2511
西枇杷島警察署 ☎052-501-0110

休日診療の再開・変更などについては、西名古屋医師会、西春日井広域事務組合、豊山町ホームページでお知らせします。

町への TEL 0568-28-0001 (代表)

問合せ先

FAX 0568-28-2870 (会計課、住民課、保険課、税務課、福祉課、子ども応援課)

0568-29-3151 (建設課、まちづくり推進課、防災拠点推進室)

0568-29-1177 (企画課、デジタル化推進室、防災安全課、総務課、教育委員会事務局)

0568-29-3152 (議会事務局、監査事務局)

<https://www.town.toyoyama.lg.jp/>

町公式HP



町の人口(10月1日現在) 総人口：15,934人(+29人) 男性：8,172人(+28人) 女性：7,762人(+1人) 世帯数：7,088戸(+26戸)

「広報とよやま」令和4年11月号 通巻第648号 発行・豊山町 編集・企画調整部企画課 〒480-0292 愛知県西春日井郡豊山町大字豊場字新栄260番地 ☎(0568)28-0913
「広報とよやま」は再生紙を使用しています。