

広報

とよやま

令和7年
2025.AUGUST
8月号

特集

戦後80年 次代へつなぐ平和の輪

7月16日(水)、志水小学校で「平和を願う読み聞かせ会」による読み聞かせが行われました。児童たちは真剣な眼差しで絵本の朗読を聴き、平和の大切さについて学んでいました。

特集 戦後80年 次代へつなぐ平和の輪

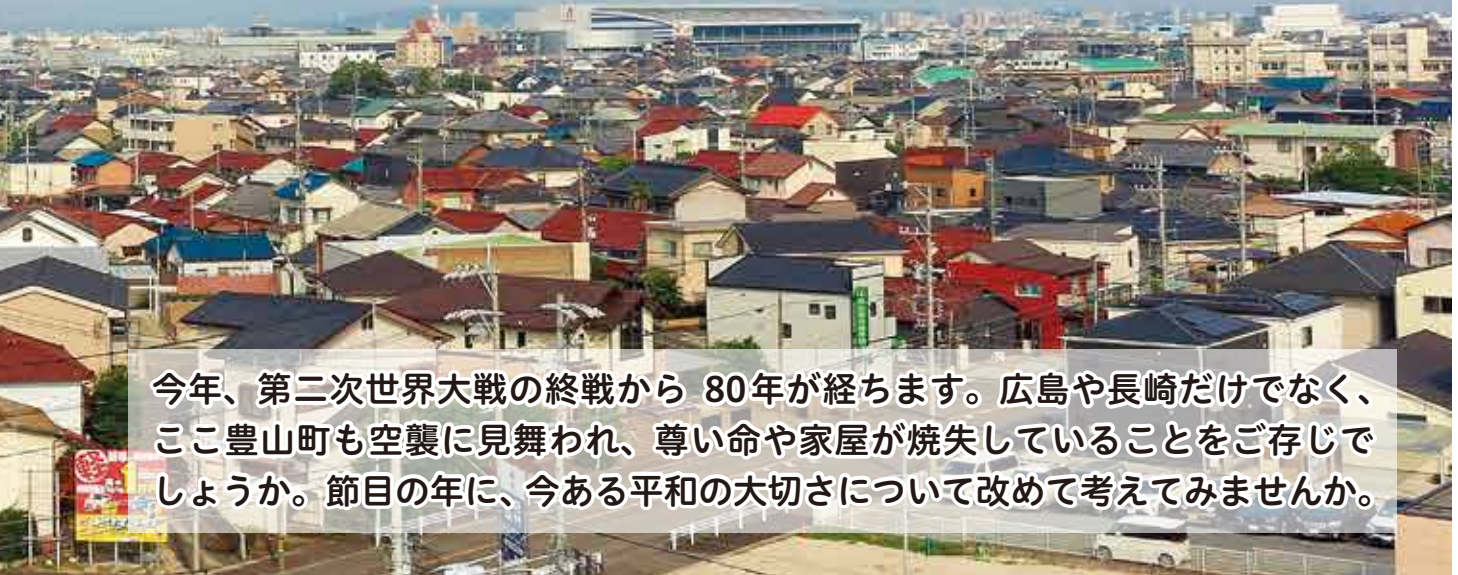

今年、第二次世界大戦の終戦から80年経ちます。広島や長崎だけでなく、ここ豊山町も空襲に見舞われ、尊い命や家屋が焼失していることをご存じでしょうか。節目の年に、今ある平和の大切さについて改めて考えてみませんか。



空襲に備えたバケツリレーの練習風景



防空壕（昭和17、18年頃）

豊山小学校にも 空襲が

昭

和20（1945）年3月25日に、米軍機（B-29）が豊山村に爆弾を落としました。この攻撃で16人が亡くなり、18軒の家が全焼しました。米軍機の襲来は8月まで続き、8月2日には豊山小学校も攻撃を受けています。当時の日誌には、「午前11時ごろ、新しい校舎に小さな爆弾が2個、運動場に1個、兎小屋に1個落ち、新校舎の西側の教室が壊れた」と記録されています。

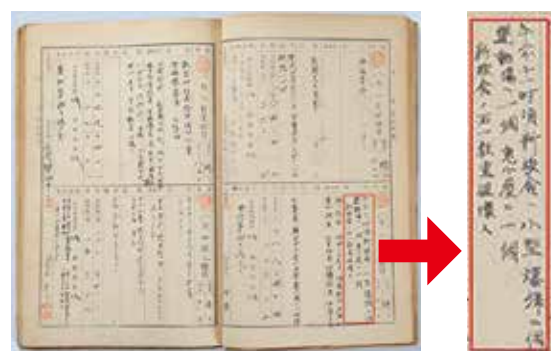

空襲があったことが書かれた豊山小学校の日誌

身近にある平和のシンボル

豊

山町商工会館の北側には、戦争で亡くなった方のための石碑があります。その隣には、飛行第五十五戦隊（小牧飛行場にいた特攻部隊）の石碑も建てられています。

また、豊場字伊勢山や慈徳院にも戦争で亡くなった方の名前が刻まれた石碑があります。



飛行第五十五戦隊の石碑



平和の輪をつなぐために

本

町は「安全で明るく住みよい町」の実現を目指し、「平和を推進する町」として「平和都市宣言」を掲げています。平和は、与えられるものではなく、つくりあげていくものです。

今年も昨年度に引き続き、「豊山町 今、考える平和 2025」と銘打ち、子どもから大人まで全世代を対象に、平和への思いの伝承を目的とした様々な事業を実施します。ぜひ大切な方たちとご覧ください。



今、考える平和展 (7/29 ~ 8/31)

戦争や自然災害に関する写真付きパネルや、実際に使われていた軍装品などを展示します。

- ▶**ところ** 社会教育センター 2階郷土資料室
- ▶**問合せ** 生涯学習課生涯学習グループ ☎28-0396

図書コーナー (7/29 ~ 8/30)

平和について考える図書コーナーを特設し、図書室だより「書窓」に平和についてコラムを掲載します。

- ▶**ところ** 社会教育センター 1階図書室
- ▶**問合せ** 社会教育センター ☎28-5335

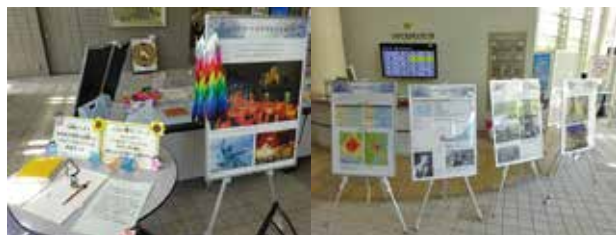

パネル展 (8/1 ~ 8/15)

戦争の悲惨さや平和の大切さを伝えるため、被爆者の体験を基に高校生が描いた絵画のパネルや資料を展示します。

- ▶**ところ** 役場 1階ロビー
- ▶**問合せ** 総務課総務・財政グループ ☎28-6003

読み聞かせ (8/16)

ゆめっ子おはなし会による、平和に関する絵本の読み聞かせを開催します。

- ▶**ところ** 社会教育センター 1階幼児遊戯室
- ▶**問合せ** 社会教育センター ☎28-5335



先輩職員の声



防災拠点推進室防災拠点推進グループ 八代主事

■どんな仕事をしていますか？

都市計画に関する事務、都市公園や航空館boonの維持管理、防災拠点の整備に関する業務等を行っています。

■受験する人へのメッセージ

本町の社会情勢は日々刻々と変化しているため、常日頃から情報収集を行うことがとても大切です。

インターネットで調べるだけでなく、町内散策や本町の施設を訪れることで、新しい魅力や気づきを得られるかもしれません。

受験される皆さんの熱意や柔軟な発想力が、本町のより良い発展につながると思います。本町職員の一員として一緒に働けることを楽しみにしています。

保険課介護グループ 杉原主事

■どんな仕事をしていますか？

要介護認定の受付や介護保険料に関する事務を行っています。

■どんな時にやりがいを感じますか？

町民の方と直接かかわりをもって業務を行えることにやりがいを感じます。窓口で町民の方やその家族の方の不安や疑問について相談を受けることが多くあります。お話を伺う中で悩みが解消でき、笑顔で感謝をいただけることがとてもうれしく思います。



総務課人事秘書グループ 田口主事

■どんな仕事をしていますか？

豊山町役場の職員に対する給与支給事務等を行っています。

■実際に入庁してみてどうか？

公務員の仕事は変化する社会や町民のニーズに対応するために、広い視野で取り組む必要があり、大変なこともあります。やりがいを感じています。

また、働き方については、休暇が取りやすく、時差出勤制度などもあり働きやすい環境にあると思いました。

生涯学習課社会教育センター事業グループ 下村主任

■どんな仕事をしていますか？

社会教育センター図書室の運営、社会教育センター及び志水テニスコート、志水ふれあい広場などの施設管理を行っています。

■どんな時にやりがいを感じますか？

豊山町は愛知県の中で一番小さな町です。小さな町だからこそ、町民の方や施設利用者の方との距離が近く、一人ひとりから直接さまざまな声を聞きながら業務を進めることができます。その中で、自分が携わった事業によって、町民の方や施設利用者の方に喜んでいただいた時にやりがいを感じます。



令和8年4月採用予定 豊山町職員採用案内

豊山町の”笑顔”をあなたと創る

住みよいまちの実現のために豊山町で一緒に働きませんか。

募集職種	事務職	
募集人数	若干名	
受験資格	学校教育法による高等学校以上を卒業した方が令和8年3月末までに卒業見込みの方	
試験日・ 試験内容	第1次 試験	9月21日(日)
		教養試験、事務適性検査
	第2次 試験	10月下旬予定
		作文試験、性格特性検査、面接試験(集団)
	第3次 試験	11月下旬予定
		面接試験(個人)
提出書類	①申込書 ②最終学歴の卒業(見込)を確認できる書類(卒業証明書等) ③返信用封筒(長形3号[120mm×235mm]の封筒に郵便番号・住所・氏名を記入して、110円分*の切手を貼ったもの。	
申込み	8月1日(金)から8月21日(木)までに役場3階8番窓口総務課人事秘書グループに持参するか郵送してください。郵送の場合は8月21日(木)必着です。 郵送先:〒480-0292(所在地記載不要)豊山町総務課人事秘書グループ	
合格発表 日程	第1次 試験	10月8日(水)予定
	第2次 試験	11月中旬予定
	第3次 試験	12月上旬予定
募集要項・ 試験申込書の配布	募集要項と試験申込書は、町のホームページからダウンロードできます。役場3階8番窓口総務課人事秘書グループでも配布します。なお、郵送を希望する場合は、返信用封筒(A4判が入る大きさの封筒に郵便番号・住所・氏名を記入して、140円分の切手を貼ったもの)を同封の上、請求してください。	
勤務条件	勤務日	月曜日から金曜日まで(祝日及び年末年始を除く)※配属先により異なることがあります。
	勤務時間	8時30分～17時15分
	給与	高卒:約203,000円、短大卒:約221,000円、大卒:約238,000円
		※令和7年8月1日現在の給料月額に地域手当を加えたものです。 ※その他、扶養手当、通勤手当、住居手当などの諸手当を条件に応じて支給します。また、期末手当、勤勉手当を年2回(6月、12月)支給します。 ※職務経歴等に応じて増額される場合があります。
福利厚生	愛知県市町村職員共済組合に加入	
問合せ	総務課人事秘書グループ ☎28・0395	

暮らしの情報

説明
お知らせ
アイコン
募集

敬老祝商品券の発行

多年にわたり社会の進展に寄与した高齢者の長寿を祝い、感謝の意を表するため、敬老祝記念品として、敬老祝商品券1,000円分を発行します。

敬老祝商品券の受取りについて、対象の方へ郵送する敬老会案内状と引換えになります。引換えの際、本人確認書類(マイナンバーカード、運転免許証、健康保険証等)をご提示ください。案内状と本人確認書類の提示がない場合、敬老祝商品券をお渡しできません。

また、敬老祝商品券を代理受領される場合は、案内状と本人確認書類(代理人分含む)に加えて委任状が必要となります。

▼受取期間・場所

9月5日(金)敬老会当日(正午まで)・

豊山町社会教育センター

9月8日(月)以降

役場1階5番福祉課窓口

▼対象者 ①・②に該当する方

①昭和26年4月1日以前に生まれた方

②令和7年9月1日(基準日)時点で豊

山町の住民基本台帳に登録されている方で、基準日以前に1か月以上豊

山町に住所を有する方

▼発行価格 対象者お一人につき、1,000円

▼券種内訳 500円券×2枚(共通券)

▼利用期間 令和8年1月31日(土)まで

▼利用可能店舗 折込チラシ又は町

ホームページをご覧ください。

▼問合せ 福祉課福祉グループ

☎ 28・0912

▼後期高齢者健診とは

生活習慣病等の重症化や、加齢による心身の衰え(フレイル)の予防・早期発見のための健診です。

ご自身の健康を守るためには、現在の健康状態を知ることが大切です。1年に1回は健康診査を受診し、健康状態を確認しましょう。

▼費用 無料

▼対象者 後期高齢者医療制度加入者

▼治療中の方も対象です

治療中の方も後期高齢者健診の対象です。年を重ねるほど病気だけではなく、心身の衰えにより生活に不自由が起きる危険があります。そのため、後期高齢者健診では、「後期高齢者の質問票」を用いた問診により、心身の機能などで衰えているところはないかについても確認をしています。

▼問合せ 保険課国民健康保険・医療

グループ ☎ 28・0917

後期高齢者健診の受診方法

	集団健診で受診	個別健診で受診
①受診方法を選ぶ	<ul style="list-style-type: none"> ・かかりつけ医がない方にお勧めです ・健診と一緒にがん検診、歯周疾患検診、後期高齢者口腔機能検査(※)も受けられます(無料) <p>※10月6日(月)、7日(火)のみ</p>	<ul style="list-style-type: none"> ・町内・清須市・北名古屋市の指定医療機関で受診できます ・町内の医療機関は、がん検診(無料)も受けられます ・健診結果が普段の診療にも活用されます
②予約を取り受診する	<p>【日程】10月6日(月)～10月11日(土)</p> <p>【予約】9月3日(水)～5日(金)にコールセンターへ電話 ☎ 0120-053-423</p> <p>【場所】保健センター</p>	<p>【期間】8月中旬～12月 〔11～12月は混雑が予想されるためお早めの時期にご予約ください〕</p> <p>【予約】各医療機関へ電話</p> <p>【場所】指定医療機関で実施</p>

※8月中旬に「後期高齢者健康診査受診券」を郵送します。詳細は受診券に同封の「健診ガイド」をご確認ください。

県在宅重度障害者手当 等に関する所得状況届 等をご提出ください

県在宅重度障害者手当、特別障害者手当、障害児福祉手当、特別児童扶養手当を受給されている方は、年1回の所得状況届または現況届の提出が必要です。この届出がない場合は、引き続き手当を受けられなくなります。

手当を受けることができるのは下表に該当する方です。届出書類については福祉課より送付します。必要事項を記入の上、役場1階福祉課の窓口へ提出してください。

また、特別養護老人ホーム・介護老人保健施設・介護保険適用の介護療養型医療施設・障害者支援施設などの施設に入所している方や病院に3か月以上入院されている方は、県在宅重度障害者手当、特別障害者手当、障害児福祉手当を受けられません。喪失の手続をしてください。

▼提出期間

・県在宅重度障害者手当 8月1日(金)～29日(金)

・特別障害者手当、障害児福祉手当、特別児童扶養手当 8月12日(火)～9月11日(木)

▼提出先・問合せ

福祉課福祉グループ
☎ 28・0912

対象者一覧

手当の種類	国・県の別	対象となる方
県在宅重度障害者手当	県	身体障害者1級または2級の手帳所持の方。知的障害者でIQ35以下の方。身体障害者3級および知的障害者IQ50以下の方
特別障害者手当	国	20歳以上の方で身体障害者2級以上の障がい重複して有する方、または身体障害者2級以上の障がいを有し、知的障害IQ20以下の方
障害児福祉手当	国	20歳未満の児童で身体障害者1級の障がいを有する児童、または知的障害IQ20以下の児童
特別児童扶養手当	国	身体障害者1級から3級または知的障害IQ50以下の障がい、病状のある20歳未満の児童を育てている保護者

※国制度と県制度の手当を同時に受給することはできません。

耐震診断・ブロック塀 等撤去費補助制度を 利用ください

町では、昭和56年5月31日以前に着工された木造住宅または危険ブロック塀の耐震対策を目的に各種補助制度を設けています。耐震・減災のため

は無料の耐震診断をお申込みください。

▼無料耐震診断

専門の診断員が訪問し、1時間程度の診断を行い、後日、結果報告書をもとに耐震改修を行った場合の概算工事費や一般的な補強のアドバイスをを行います。

▼その他補助制度一覧

- ・耐震改修費補助制度
 - ・除却費補助制度
 - ・段階的耐震改修費補助制度
 - ・耐震シェルター整備費補助制度
 - ・ブロック塀等撤去費補助制度
- ※詳しくは町ホームページまたは役場2階6番窓口まちづくり推進課までお問い合わせください。

▼問合せ まちづくり推進課まちづくり推進グループ ☎ 28・0944

「Jアラート」による訓練 放送

Jアラート(全国瞬時警報システム)は、緊急地震速報や弾道ミサイル情報などを各自治体の防災行政無線を通じて瞬時に自動放送し、被害の軽減に役立てるシステムです。左記の日程でJアラート動作確認を目的とした訓練放送を行います。本放送と間違いないようにご注意ください。

▼とき 8月20日(水)11時頃

▼問合せ 防災安全課防災安全グループ ☎ 28・0355

「ねんきんネット」を 利用ください

「ねんきんネット」は、24時間いつでもどこでも、スマートフォンやパソコンからご自身の年金に関する情報確認や各種お手続きが行える非常に便利なサービスとなっております。登録方法や各種機能の詳細は、日本年金機構ホームページ(ねんきんネットで検索)よりご確認の上、ぜひご利用ください。

▼問合せ 名古屋西年金事務所 ☎ 052・524・6855

住民課住民・年金グループ ☎ 28・0966

原子爆弾被爆者の受診 旅費の助成を行います

被爆者健康手帳をお持ちの方に対し、愛知県が指定する医療機関で行う健康診断を受ける場合の旅費の一部を助成しています。

▼対象者

豊山町に住所を有する方で被爆者健康手帳をお持ちの方

▼助成回数 年1回

▼助成額 愛知県内 2,200円

広島市・長崎市 旅客運賃、急行料金、座席指定料金

▼問合せ 福祉課福祉グループ ☎ 28・0912

▶ 定額減税補足給付金(不足額給付)の支給

令和6年度に実施した定額減税補足給付金(当初調整給付)において、令和6年分所得税及び定額減税の実績額が確定したのちに、支給額に不足額が生じた方等に対し、給付金を支給します。

▶ 対象者及び給付額、申請方法

不足額給付1

○**対象者** 当初調整給付の算定に際し、令和5年分所得等を基にした推計額を用いて算定したこと等により、令和6年分所得税及び定額減税の実績額等が確定したのちに、本来給付すべき額と、当初調整給付額との間で差額が生じた方。

○**給付額** 下記により算出した給付額と、当初調整給付額の差額を給付します。

① 所得税分控除不足額

定額減税可能額 3万円×(本人+扶養親族数)	－	令和6年分所得税額	=	①所得税分控除不足額
---------------------------	---	-----------	---	------------

② 個人住民税分控除不足額

定額減税可能額 1万円×(本人+扶養親族数)	－	令和6年度個人住民税 所得割額(減税前)	=	②個人住民税分控除不足額
---------------------------	---	-------------------------	---	--------------

(①+②(1万円単位切り上げ))－当初調整給付額＝不足額給付額

○**申請方法** 給付対象の方のうち、令和6年度に豊山町から調整給付を支給された方及び公金受取口座の登録がある方については、8月上旬に支給通知書を送付予定です。

給付金の受取口座が未登録の方については確認書を送付しますので、必要書類を添付して、10月31日(金)までに返送してください。

不足額給付2

○**対象者** 次の(1)から(3)の要件を全て満たす方

(1) 令和6年分所得税及び令和6年度個人住民税所得割ともに定額減税前額が0円

(2) 税制度上の扶養親族対象外(合計所得金額48万円超の方、事業専従者の方)

(3) 低所得者向け給付(※)対象世帯の世帯主・世帯員ではない

※令和5年度非課税世帯への給付(7万円)

令和5年度均等割のみ課税世帯への給付(10万円)

令和6年度新たに非課税世帯もしくは均等割のみ課税となった世帯への給付(10万円)

○**給付額** 原則4万円(定額)

(令和6年1月1日時点で国外居住者であった場合には3万円)

○**申請方法** 給付対象の方のうち、公金受取口座を登録されている方については8月上旬に支給通知書を送付予定です。給付金の受取口座が未登録の方については申請書を送付しますので、必要書類を添付して、9月30日(火)までに返送してください。

○令和6年中に豊山町に転入された方のうち、町が保有する資料により令和6年度以前の所得や給付情報が確認できない方で、給付の対象となる方については申請が必要です。根拠書類を添付のうえ、申請書を9月30日(火)までにご提出ください。

○不足額給付1・2ともに令和7年1月1日に住民票がある市町村での給付になります。

▶ **給付方法** 原則対象者本人名義の口座への振込となります。

▶ **注意** 各種給付金の給付を装う不審な訪問・電話にご注意ください。

▶ **問合せ** 税務課課税グループ ☎ 28・2434



不足額給付案内ページ

豊山町プレミアム付商品券

町では物価高騰で影響を受けている商工事業者を支援するため、30%のプレミアムが付いた商品券を販売します。今年度のプレミアム付商品券は令和6年度に引き続き、紙商品券とLINEを活用したデジタル商品券の併用となります！

▶対象者 豊山町在住の方

▶プレミアム付商品券概要

(1)発行数 14,000セット(紙:9,800セット、デジタル4,200セット)

(2)販売価格 1セット5,000円

(3)券種内訳 500円券×13枚つづり(額面6,500円)

共通券 6枚、3,000円分

小規模店専用券 7枚、3,500円分

※小規模店専用券:売場面積1,000㎡以上の大型店とチェーン系列のドラッグストア用は使用不可

(4)購入限度 紙 :1人2セットまで

デジタル:1アカウント4セットまで

※紙とデジタルの重複申込は不可

(5)利用期間 9月1日(月)～令和8年1月31日(土)

(6)利用店舗 折込チラシか町ホームページをご覧ください。

▶申込・販売方法(詳しくは折込チラシをご覧ください。)

【紙での申込】

① 本誌に折り込んである商品券申込チラシの購入申込書に必要事項を記入していただき、8月15日(金)までに、豊山町商工会が役場2階まちづくり推進課に持参もしくは郵送でお申込ください。

② 8月下旬までに商工会から購入引換券(はがき)を郵送します。

③ 購入引換券(はがき)と現金(1冊につき5,000円)をお持ちのうえ、以下の特定販売日又は一般販売日に所定の販売場所へお越しください。先着順ではなく、購入引換券に記されたセット数をご購入いただけます。

一般販売日:9月1日(月)～9月12日(金)※土日祝を除く
9時～17時

販売場所:豊山郵便局窓口 ☎ 28・1515

豊山町商工会 ☎ 28・3800

特定販売日:9月6日(土)9時～正午、13時～16時30分

販売場所:豊山町商工会

※注意事項 ・販売開始時間近くなど混雑が予想される時間帯を避けてご来場ください。

・自動車での来場はご遠慮ください。

販売期限: **9月12日(金)まで**

※期限を過ぎると購入引換券(はがき)は無効になりますのでご注意ください。

※商品券の余剰が発生した場合には、9月下旬から第2次販売を予定しています。

【デジタルでの申込】

① 本誌に折り込んである商品券申込チラシの二次元コードから申込専用フォーム(フォームの開設は8月1日(金)10時～)に飛び、必要事項を入力の上ご購入いただけます。

② 購入は予約ではなく、先着順になります。

③ 決済方法はクレジットカード(Visa、Master、JCB、Diners、AMEX)のみです。

④ 販売期間は8月1日(金)10時～8月15日(金)24時です。

⑤ 商品券の余剰が発生した場合には、9月上旬から第2次販売を予定しています。

▶問合せ 豊山町商工会 ☎ 28・3800

まちづくり推進課まちづくり推進グループ ☎ 28・0944

日本赤十字社義援金・救援金

左記の義援金・救援金の受付は、終了しました。ご協力ありがとうございました。

▼受付終了

・令和7年大船渡市赤崎町林野火災義援金

・2025年ミャンマー地震救援金

また、受付中の義援金・救援金についても、ご協力よろしく願います。

▼受付中

・中東人道危機救援金

・バンングラディシユ南部避難民救援金

・ウクライナ人道危機救援金

・令和6年能登半島地震災害義援金

・令和6年9月能登半島大雨災害義援金

・令和7年トカラ列島近海を震源とする地震災害義援金

▼義援金箱の設置場所

役場1階 保険課3番窓口カウンタ1前

※令和6年能登半島地震災害義援金と令和6年9月能登半島大雨災害義援金については、社会教育センター窓口にも設置しています。

▼問合せ 福祉課福祉グループ

☎ 28・0912

工事に伴う神明公園閉鎖区域の一部拡大について

神明公園の埋設管移設工事に伴い、

公園内の閉鎖区域を一時拡大します。

閉鎖区域については、図

中の工事予定箇所を随時閉鎖していきます。詳細は、下記の二次元コードよりご確認ください。



なお、航空館boonや展望台、デイクャンプ場については、引き続きご利用いただけます。公園利用者の方には、工事期間中大変ご迷惑・ご不便をお掛けしますが、ご理解・ご協力のほどよろしく願います。

▼とき 8月～9月末頃まで

▼ところ 左図参照

▼問合せ 防災拠点推進室 防災拠点推進グループ

☎ 28・2463

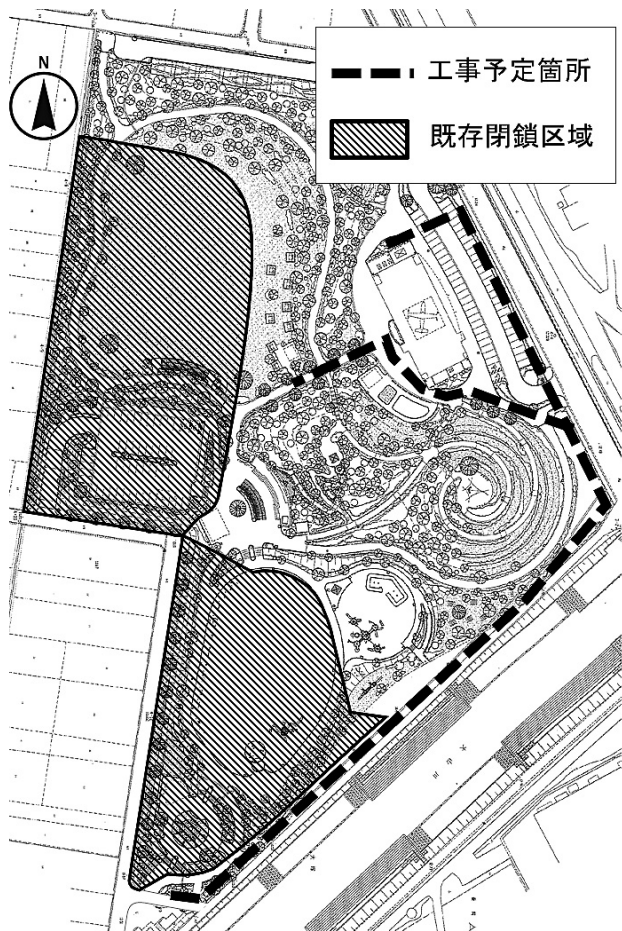

光化学スモッグに注意

夏から秋にかけて、光化学スモッグが発生しやすくなります。

光化学スモッグとは、自動車の排気ガスや工場のばい煙などと太陽の紫外線が化学反応を起こし、光化学オキシダントが生まれ、空に白いモヤがかかったような状態になることです。天候に十分注意し、光化学スモッグによる被害を未然に防ぎましょう。

光化学オキシダントの濃度が高くなると、目がチカチカする、のどの痛み、頭痛、吐き気など、人の健康に悪い影響を与えることがあります。

愛知県から注意報が発令されたら、屋外での激しい運動や作業、自動車の

運転はできるだけ控えてください。また、被害を受けやすい子供たちが外で遊んでいたら、屋内に入るよう声をかけましょう。

詳細は愛知県のホームページ「光化学スモッグに関するページ」をご覧ください。

▼問合せ 住民課環境保全グループ

☎ 28・0916

ペットが死亡したときは

大切なペットが亡くなった時は、自治体又は民間のペット火葬業者へ火葬を依頼してください。町に依頼する場合は、次のとおり役場へお持ち込みください。

▼持ち込み方法

亡くなったペットを段ボールに入れていただき、役場1階2番窓口住民課までお持ち込みください。段ボールには、ペットの種類を記載してください。

▼料金 2,960円

▼火葬する業者 (有動物愛護協会)

ペット葬儀に関するトラブルは数多く存在します。トラブルに巻き込まれないためにも、ペット葬儀について考えておきましょう。

▼問合せ 住民課環境保全グループ

☎ 28・0916

し尿収集夏期休業

し尿汲取と浄化槽清掃作業を次のとおり休業します。

▼**休業日** 8月9日(土)～11日(月)、8月13日(水)～15日(金)

▼**問合せ** 豊衛工業(株)

☎ 28・0524

住民課環境保全グループ

☎ 28・0916

就学義務猶予免除者等の 中学校卒業程度認定試験

病気などやむを得ない事由により、保護者が義務教育諸学校に就学させる義務を猶予又は免除された子等について、中学校を卒業した者と同等以上の学力があるかどうかを認定するために、就学義務猶予免除者等の中学校卒業程度認定試験を行います。

▼**試験期日** 10月16日(木)

▼**受験案内配布** 愛知県教育委員会義務教育課

▼**願書受付期間** 8月29日(金)まで(消印有効)

▼**出願方法** 文部科学省宛に簡易書留で郵送

▼**合格者** 高等学校入学資格授与

▼**問合せ** 愛知県教育委員会義務教育課
☎ 052・954・6790

クーリングシエルター を追加しました

本町は、熱中症による被害から町民の健康を守るために町有の5施設をクーリングシエルターとして指定しています。この度、「ヨシツヤ豊山テラス」を7月からクーリングシエルターとして新たに指定しました。

夏の暑さから身を守るため、クーリングシエルターを気軽にご利用ください。

▼**問合せ** 住民課環境保全グループ

☎ 28・0916

個人事業税第1期分の 納付をお忘れなく

個人事業税の第1期分の納期限は、9月1日(月)です。8月中旬に県から納税通知書をお送りしますので、納期限までに納付してください。納税通知書には第1期分と第2期分の納付書を同封しますので、納付に当たっては、お間違いのないようにご注意ください。

▼**納付場所・納付方法**

金融機関、コンビニエンスストア、公共料金等の窓口収納サービス(MMK設置店)、県税事務所の窓口で納付してください。Pay-easy(ペイジー)に対応したインターネットバンキングやATMを利用して納付することもできます。また、インターネット環境でのクレジットカードによる納付やスマートフォン決済アプリによる納付も可能です。

※コンビニエンスストア、MMK設置店での納付については、納付書の納付金額が30万円以下のものに限ります。

▼**その他**

領収証書が必要な方は、金融機関(ゆうちょ銀行を除く。)の窓口、県税事務所の窓口又はコンビニエンスストア、MMK設置店で納付してください。また、納付には、便利で安全な口座振替の制度もあります。ご希望の方は、口座を開設している金融機関の窓口で手続きをしてください。

詳しくは、愛知県税務課のホームページをご覧ください。

ページをご覧ください。

▼**問合せ** 愛知県名古屋北

部県税事務所 課税第一

課県民税・事業税第二グループ

☎ 052・531・6319



消費者トラブル情報

愛知県の消費生活相談窓口には、「電話が使えなくなる」といった不審な電話に関する相談が寄せられています。

相談の内容は、「自動音声で「電話が使えなくなる」というメッセージが流れ、相手から個人情報を知られた。」「自動音声からさらに警察官を名乗る人物につながり、アプリを使ったビデオ通話をさせられた。」などといったものです。公的機関や電話会社が電話を停止することに関して自動音声で連絡をすることはありませんので、ご注意ください。

▼**問合せ** 県消費生活総合センター

☎ 052・962・0999、消費者ホットライン ☎ (局番なし) 188

寄附御礼

タオル200枚

社会を明るくする運動に対する寄附
名古屋空港ロータリークラブ 様
名古屋城北ロータリークラブ 様

詳しくは、愛知県税務課のホームページをご覧ください。

▲フレイルに関するアンケート結果のご報告

～フレイル該当者は5.6%。全国平均より低い結果に～

このたびは、「フレイル(虚弱)」に関するアンケート調査にご協力いただきありがとうございました。
令和7年4月1日時点で、豊山町にお住まいの満71歳及び満73歳の方269名を対象にアンケートを実施し、162名の方(回収率60%)からご回答をいただきました。そのうち、フレイルに該当する方は全体の5.6%にあたる9名という結果でした。

厚生労働省の研究成果では、70-74歳のフレイル有症率は7.2%であるため、豊山町は全国平均に比べるとやや低いと言えます。

しかしながら、「フレイル」のリスクは年齢とともに高まります。厚生労働省の発表によると75-79歳はフレイル有症率16%、80歳以上では実に34.9%の方がフレイル発症するという結果が出ています。現在お元気な方でも将来に備えて、通いの場を活用しながら介護予防の対策をして、健康に歳を重ねることを目指しましょう。



▶フレイルとは

「フレイル」とは、健康な状態と要介護状態の中間の段階を指します。年齢を重ねていくと、心身や社会性などの面でダメージを受けたときに回復できる力が低下し、これによって健康に過ごせていた状態から、生活を送るために支援を受けなければならない要介護状態に変化していきます。

▶アンケート結果の概要

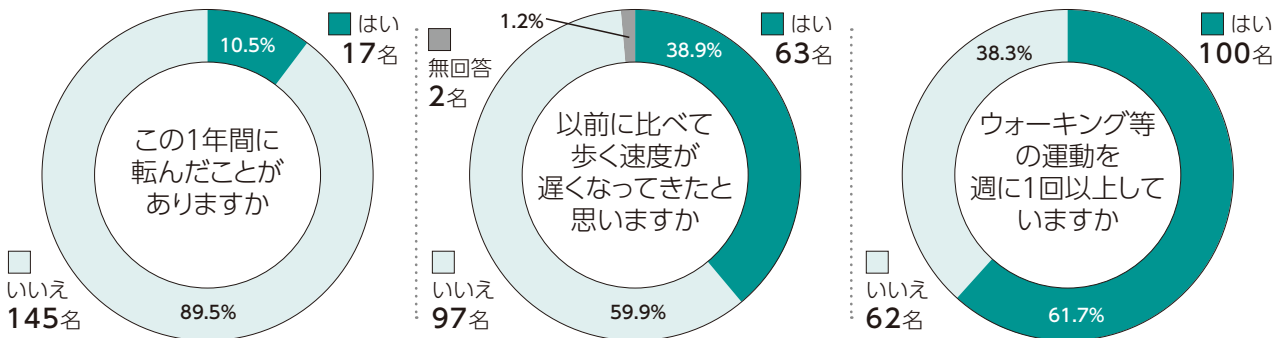

▶ウォーキングでフレイル予防

散歩習慣はフレイル予防に繋がります。調査によると、散歩習慣が無い方はある方よりも要介護状態になるリスクが2.14倍高いと言われています。これからの暑い季節は、屋外を歩くときは熱中症に注意し、商業施設などの室内を歩くなど工夫しながらウォーキング等の習慣を続けていきましょう。

▶「最近フレイル気味かも…」と思ったら

夏バテなどで体調を崩し、「最近フレイルかもと思うことがある」「健康に不安を抱えている」など当てはまる場合は、お気軽に地域包括支援センターあおぞらへ来所又はお電話にてご連絡ください。状況に応じた支援やご案内をさせていただきます。

▶豊山町公式ホームページでは、「高齢者の健康、フレイル予防」に関するページを用意しています。ぜひご活用下さい。

▶問合せ 地域包括支援センターあおぞら ☎ 28・0932



豊山町民体育大会 参加者・団体募集

豊山町民体育大会を10月5日(日)に開催します。

今年度は次のとおり、個人(ペア)競技(2種目)、団体対抗競技(2種目)などを実施します。景品も用意しています。参加は無料です。皆様奮ってご参加ください。

とき 10月5日(日) 9:00～ **ところ** 豊山グランド ※雨天の場合:社会教育センター

- ▶ **申込競技等** ①個人(ペア)競技 ②団体対抗競技 ③個人・団体混合競技 ④発表
- ▶ **申込方法** 二次元コードより申込 ※事前申込制
- ▶ **申込締切** 8月31日(日)
- ▶ **決定方法** 抽選 ※ただし、定員に満たない場合は、締切後に先着順で受付します。
- ▶ **詳細** 当日スケジュール(予定)等、詳しくは二次元コードから募集要項を参照ください。



①個人(ペア)競技(2種目) 個人又はペアで参加できる競技です

No.	種目	参加対象者	参加条件	定員
1	親子でのぼってくぐってたまいれポン	未就学児(3歳以上)と保護者 ※右記条件も参照	①町内在住者 ②町内保育園・幼稚園の通園者(保護者(祖父母等含む)は在住在勤に関わらず参加可) ③町内在勤者(家族含む)	100組
2	〇×クイズ	右記の条件を満たす者	①町内在住者 ②町内保育園・幼稚園の通園者(保護者(祖父母等含む)は在住在勤に関わらず参加可) ③町内在勤者(家族含む) ④団体対抗(混合)競技参加者	300人

②団体対抗競技(2種目) 団体で参加できる競技です。

No.	種目	参加対象者	参加条件	定員	備考
3	つなひき Age350	右記の条件を満たす者	①町内在住在勤者(家族含む)で構成される団体 ②町内で活動している団体 ③1団体最大20人 ※参加者の年齢合計が350歳以内	16団体(程度)	4団体毎に競う
4	障害物リレー	小学生以上 ※右記条件も参照	①町内在勤者(家族含む)で構成される団体 ②町内で活動している団体 ③1団体6人	12団体(程度)	4団体毎に競う

③個人・団体混合競技(1種目) 個人・団体どちらでも参加できる競技です。

No.	種目	参加対象者	参加条件	定員	備考
5	紅白対抗 大玉転がし	小学生以上 ※右記条件も参照	【個人の場合】 ①町内在住者 ②町内在勤者(家族含む) 【団体の場合】 ①町内在住在勤者(家族含む)で構成される団体 ②町内で活動している団体 ③1団体最大10人	200人	申込者(個人・団体)を2チームに分け競う

④発表(5団体等程度)

競技の合間に団体等の特技を披露できます。

1団体等につき10分程度となります。(準備・片付含む)

▶備考

申込競技等	種目
個人(ペア)競技	・抽選の場合は「町内在住者」「町内保育園・幼稚園の通園者」を優先します。
団体対抗競技	・団体名が同じ場合は重複申込として処理する場合があります。同じ団体でもメンバーが異なる場合は、別の団体(チーム)だと分かるように申込団体名を変更してお申込みください。 (例)『●●スポーツクラブ』を2団体(チーム)に分け申し込む場合 → ①●●スポーツクラブA ②●●スポーツクラブB
個人・団体混合競技	団体で申し込まれる場合は、上記の団体対抗競技「備考」欄をご覧ください。
発表	個人での申込も可能です

- ▶ **問合せ** 豊山町民体育大会実行委員会事務局(生涯学習課生涯学習グループ)
☎28・0396

自分の最期は自分で決める「在宅医療講演会」 参加者募集

「在宅医療」という言葉を聞いたことがありますか。「在宅医療」とは、通院が困難な患者さんが、自宅や施設などで医師や看護師などの医療スタッフから、診療や療養上のサポートを受ける医療サービスのことです。入院や外来と同様に、住み慣れた場所で安心して療養生活を送れるように、医療と介護が連携して患者さんの生活を支えます。在宅医療について、今回は、北名古屋クリニックの医師を講師に迎え、在宅医療の基本やメリット、実際の活用事例などについてわかりやすく解説します。さらに、講演後は、人生の最終段階をどう生きるかを考えるカードゲーム「もしバナゲーム」を実施します。ゲームを通して、「自分らしい最期とは何か」を一緒に考えてみませんか。

- ▼**とき** 8月29日(金) 13時～15時
- ▼**ところ** 保健センター2階研修室
- ▼**定員** 30名(町内在住・在勤の方)
- ▼**講師** 北名古屋クリニック
院長 河田 陵 氏
- ▼**参加費** 無料
- ▼**応募方法** 8月1日(金)より受付開始
地域包括支援センターへ来所又はお電話にてご連絡ください。
- ▼**申込み・問合せ** 地域包括支援センターあおぞら ☎28・0932

ファミリー・サポート・センター講習会「普通救命講座Ⅲ」

呼吸や心臓が止まった時のAEDを使用した心肺蘇生、異物除去の方法や止血法などファーストエイド(その他の応急手当)を学んでいただく講習です。毎回丁寧な講習で質疑応答も行っていただけます。提供会員や両方会員の方は必要な講習です。未受講の方はぜひこの機会に受講してください。受講後には、消防署より普通救命講座Ⅲの修了証書が授与されます。

- ▼**とき** 9月19日(金)9時30分～12時
30分(講習時間は約3時間)
- ▼**ところ** 南館ひまわり1Fプラザ
- ▼**定員** 10名(要申し込み※託児希望の方はお早めにお申し込みください)
- ▼**講師** 西春日井広域事務組合消防本部消防職員
- ▼**締切日** 9月1日(月)定員になり次第締切
- ▼**問合せ** ファミリー・サポート・センター ☎39・0060

町文化展作品募集

今年で52回を迎える町文化展では、文化協会所属クラブをはじめ、町内の各種サークルや団体、そして個人の方々から1,000点もの作品が集まります。町内に在住、在勤、在学の方などあなたでも出品できます。

皆様お気軽に出品してください。
(※開催中止の場合はご連絡の上、返金致します。なお、返金は開催中止の場合に限りません。)

- ▼**とき** 11月8日(土)～9日(日)
- ▼**ところ** 社会教育センター
- ▼**出品料** 個人1点につき300円
(1人3点まで、当協会会員・中学生以下は無料)
- 一般団体30点まで一律5,000円
(31点目から1点につき300円追加)
- ▼**申込み** 個人・一般団体、共に8月20日(水)までに文化協会へ
- ▼**問合せ** 町文化協会事務局 ☎28・2102(水)～金 9時30分～16時)

夏休み親子で福祉体験教室 参加者募集

夏休みに親子で福祉や手話について楽しく学べるイベントを開催します。手話を使った楽しいゲームを予定しています。参加者にはささやかなプレゼントも用意していますので、ぜひご参加ください。

- ▼**とき** 8月21日(木)13時30分～15時
- ▼**ところ** 総合福祉センター1階の木
2階集会所
- ▼**対象者** 小学1～3年生の児童とその保護者 10組ほど
- ▼**講師** 手話サークル豊友
- ▼**申込方法** 8月15日(金)までに電話か窓口にてお申し込みください。

申込み・問合せ 町社会福祉協議会

☎29・0002

シルバー人材センター 食育講座「手作りこい くちソース」に挑戦!!

「ソースやケチャップを最初に作ったのはだれ」「どんなふうにして作られているの」など、楽しいお話を聞いてからグループごとでソースを作ります。昼食は、作ったソースを使って「ほうれん草とひき肉のドライカレー」を作ります。ご参加お待ちしております。

- ▼**とき** 8月8日(金)10時～14時頃
- ▼**ところ** 社会教育センター3階料理教室
- ▼**対象** 町内にお住まいの小中学生と保護者ペア、6歳以上の一般、シルバー会員
- ▼**定員** 24名(お子様と保護者ペアは8組まで)
- ▼**参加費** 1人500円(昼食・ソー
ス持ち帰り付き)
- ▼**持ち物** エプロン、マスク、三角巾
- ▼**申込方法** 参加費を添えてシルバー人材センター事務所までお越しください。(詳細は、シルバー事務局へお問い合わせ下さい)
- ▼**申込期限** 8月5日(火)
- ▼**問合せ** 豊山町シルバー人材センター ☎28・6322 平日8時30分～17時15分 土日祝は休業日

豊山町社会福祉協議会 ヘルパーステーションしいの木 職員募集



赤ちゃんから
高齢の方まで!

一生介護に関わらない方はいません。ご家族や自分自身も必ず歳をとります。
この機会に介護の仕事で自分のために学んでみませんか?

- ポイント 1** 採用後はしっかりサポート！
経験豊富な先輩ヘルパーと同行訪問や定期研修でしっかりサポートしますのでブランクのある方でも安心です。
- ポイント 2** 仕事用スマホも支給！
一人一台仕事用のスマホを貸与しますので、通信費の心配もありません。
- ポイント 3** やりがいいっぱい！
人の役に立ち、自分もまた成長することができる職場です。

登録
ヘルパーも
募集中!

サービス提供責任者

業務内容	サービス提供に関する調整等
月給	256,416円(介護福祉士の場合)
勤務時間	8:30 ~ 17:15 ※時差出勤制度あり
休日	土日・祝日、年末年始、夏季休暇
資格	介護福祉士または実務者研修修了者
その他	有給休暇、昇給、賞与(4.6ヶ月分)あり 残業手当、通勤手当支給(2km以上)

常勤ヘルパー

業務内容	訪問介護業務及び簡単な事務作業
月給	226,416円(介護福祉士の場合)
勤務時間	8:30 ~ 17:15 ※時差出勤制度あり
休日	土日・祝日、年末年始、夏季休暇
資格	介護福祉士または初任者研修等修了者
その他	有給休暇、昇給、賞与(4.6ヶ月分)あり 残業手当、通勤手当支給(2km以上)

問合せ先 豊山町社会福祉協議会 総務管理係(田上、坪井) TEL(0568)29-0002

シルバー人材センター パート職員募集

9月1日(月)から豊山町シルバー人材センターで勤務できるパート職員を募集します。

- ▼業務内容 供用施設業務・その他一般事務(PC書類作成他)
- ▼募集人数 1名
- ▼勤務日 平日のうち週3日程度
- ▼勤務時間 9時~16時
- ▼賃金 現行 時給1,080円
- ▼雇用期間 3か月以上(契約更新有)
- ▼提出書類 市販の履歴書(写真付き)
- ▼申込期限 8月15日(金)
- ▼申込方法 シルバー人材センター窓口までまたは郵送してください。
- ▼送付先 〒480-0202 西春日井郡豊山町大字豊場字神戸188番地 公益社団法人豊山町シルバー人材センター
- ▼問合せ 豊山町シルバー人材センター ☎28・6322 平日8時30分~17時15分 土日祝は休業日

シルバー人材センター 「女性限定座談会」&「折り紙教室」参加者募集

女性が活躍できる場を広げるため、入会の促進をしています。今回は折り紙で「パツとひろがる鶴の舞」を作りながら楽しい時間を過ごしませんか。皆様のご参加お待ちしております。

- ▼とき 8月19日(火)10時~正午
- ▼ところ 南館ひまわりボランティア室
- ▼対象 町内に在住の60歳以上の女性
- ▼定員 10名程度
- ▼参加費 無料
- ▼申込方法 シルバー人材センター事務所の窓口又は電話
- ▼申込期限 8月15日(金)
- ▼問合せ 豊山町シルバー人材センター ☎28・6322 平日8時30分~17時15分 土日祝は休業日

救命講習参加者募集

西春日井広域事務組合消防本部では、「もしも」の時に役立つ応急手当の方法を皆さんに知っていただくために、AED(自動体外式除細動器)の取扱いを含む救命講習会を開催します。

- ▼とき 9月28日(日) 9時~正午
- ▼ところ 西消防署
- ▼内容 普通救命講習Ⅰ
- ▼対象 原則として豊山町に在住・在勤・在学の方(ただし小学4年生以上)
- ▼締切日 9月12日(金)13時(定員になり次第募集を締め切ります。)
- ▼参加費 無料
- ▼詳細 年間スケジュールや駐車場については、下記二次元コードよりご確認ください。
- ▼申込み・問合せ 西春日井広域事務組合消防本部防課 ☎22・4954(平日9時~17時)



北名古屋水道企業団職員 員の募集

令和8年度採用の水道企業団職員を募集します。

▼職種 一般職(現場作業あり)

▼募集人員 若干名

▼応募資格 ①平成9年4月2日以降

に生まれた方で、学校教育法による
高等学校以上を卒業した方又は令和
8年3月までに同学歴以上を卒業見
込みの方

②通勤所要時間が40分以内の方(勤
務地:北名古屋市薬師寺山浦1番地
1)

▼応募期間

8月1日(金)～9月12日(金)

▼試験日 第1次 10月19日(日)

第2次 11月下旬

▼試験内容

第1次 職務基礎力試験
第2次 面接試験

▼申込み

WEBで申込み(企業団ホー
ムページの採用試験のページより)

最終学歴卒業(見込)証明書及び成績
証明書は第1次試験当日に提出

▼問合せ 北名古屋水道企業団総務課

☎ 22・1251

食の安全・安心タウン ミーティング参加者募集

▼とき 8月20日(水)14時10分～15時
30分

▼ところ 春日老人福祉センター2階

(清須市春日振形129)
▼対象 小学1年生～6年生の児童と
保護者(10組20名先着)

▼内容 ポッカサッポロフード&ビバ
レッジ(株)による食品製造の動画説明
等、「食の安全」についてのお話(予
定)※工場見学ではありません。

▼費用 無料

▼申込み 8月5日(火)9時から14日

(木)17時までに、応募様式を使用する
か、①～④の項目を記入の上、FAX
またはEメールで保健所に申込

①保護者氏名(フリガナ)

②児童氏名(フリガナ)、年齢、学年

③連絡先(住所、電話番号、FAX番
号及びメールアドレス)

④来場方法(自家用車、徒歩、自転車、
タクシー等)

(応募様式については、保健所ホーム
ページからダウンロードいただくか
問合せ先まで電話、FAX、Eメー
ルにて請求ください。)

▼問合せ 愛知県清須保健所 環境・

食品安全課 ☎ 052・401・

2100 FAX 052・401・

2113 ☒ kiyosu-hc@pref.

aichi.jp

介護に関する入門的研 修の受講者募集

介護に興味・関心があり勉強したい
方や介護事業所で活躍したい方を対象
として、基礎講座(3時間)＋入門講座

(6時間×3日)の演習を交えた分かり
やすい研修を実施します。研修終了後
は、あいち介護サポーターバンクに登
録し、サポーターとして介護事業所で
活躍いただくことも可能です。詳細に
つきましては、あいち介護サポーター
バンク運営事務局のホームページをご
覧ください。

▼会場・日時(一部抜粋)

会場	基礎	入門①	入門②	入門③
栄ガスビル (栄)	10/4 (土)	10/11 (土)	10/18 (土)	10/25 (土)
	13:30 ～16:30	9:30～16:30		
まなび 創造館 (小牧)	11/6 (木)	11/13 (木)	11/19 (水)	11/28 (金)
	13:30 ～16:30	10:00～16:45		
ウインク あいち (名古屋)	1/10 (土)	1/17 (土)	1/24 (土)	2/7 (土)※
	13:30 ～16:30	9:30～16:30		

※JRゲートタワーカンファレンス

▼対象者 介護に関心がある高校生以
上の方

▼受講料 無料

▼申込み 受講申込書に必要事項を記
入の上、受講日の7日前までに郵送

またはFAXで送付してください
(定員になり次第締め切り)。受講申
込書は、あいち介護サポーターバン

ク運営事務局のホームページ(二次元

コード参照)からダウンロードしてく
ださい。保険課(役場1階3番窓口)
でも配布しています。
(ホームページ)
[https://kaigosupporterbank.
pref.aichi.jp/](https://kaigosupporterbank.pref.aichi.jp/)



▼問合せ あいち介護サポーターバン
ク運営事務局

〒450・6046

名古屋市中村区名駅1・1・4

JRセントラルタワーズ46階

☎ 0800・200・4415

(平日・9時～17時30分)

放送大学10月入学生を 募集

放送大学は、令和7年10月入学生を
募集しています。10代から90代の幅広
い世代、約8万4千人の学生が、大学
を卒業したい、学びを楽しみたいなど、
さまざまな目的で学んでいます。

心理学・福祉・経済・歴史・文学・
情報・自然科学など、300以上の幅
広い授業科目があり、1科目から学ぶ
ことができます。

資料を無料で差し上げていますので、
お気軽にお問い合わせください。

▼出願期限

○第1回 8月29日(金)まで

○第2回 9月11日(木)まで

▼問合せ 放送大学愛知学習センター

☎ 052・589・8333

読書アンケートに協力
力ください

子ども読書活動推進計画の策定にあたり、現在の子どもたちの読書活動のニーズ及び課題の把握を目的とし、アンケート調査を実施しますのでご協力をお願いします。

▼アンケート対象

①豊山・富士・青山保育園児・天使幼稚園児の保護者様

②町立の小中学生及び保護者様

③15〜18歳（高校生）

▼依頼方法

①保育園・幼稚園よりアンケート案内を配付

②ホームアンドスクールにてアンケート案内を掲載

③案内はがきを郵送

詳しくは町ホームページをご参照ください。

☎ 28・5335
▼問合せ 社会教育センター



相談

● よろず相談

8月20日(水) 13:00~15:00
役場3階会議室3
相談員:行政相談委員・人権擁護委員
☎総務課総務・財政グループ ☎28・6003
☎福祉課福祉グループ ☎28・0912

● 不動産無料相談

不動産に関する取引と悩み事の相談。
8月21日(木) 13:00~16:00
北名古屋役所西庁舎1階101会議室
☎公益社団法人愛知県宅地建物取引業協会
☎西尾張支部 ☎0586・81・3344

● 心配ごと相談

8月19日(火) 13:30~15:00
総合福祉センターしいの木2階相談室
相談員:民生児童委員
☎社会福祉協議会 ☎29・0002

● 女性相談(要予約)

8月21日(木) 10:00~15:30
役場1階 相談室
相談員:愛知県女性相談支援員
☎福祉課福祉グループ ☎28・0912

● いのちの相談

「いのちの電話」通話無料
毎日 16:00~21:00
毎月 10日 8:00~翌日の8:00
☎0120・783・556
「愛知いのちの電話」通話有料
24時間いつでも ☎052・931・4343
☎福祉課福祉グループ ☎28・0912

● 成年後見センター 法律相談(要予約)

認知症、知的障がい、精神障がい等の方の契約や財産管理について、弁護士による成年後見制度の法律相談。
8月7日(木) 10:00~12:00
総合福祉センターしいの木2階相談室
☎社会福祉協議会 ☎29・0002

● 消費生活相談

①8月6日(水)、②8月20日(水)
13:00~15:00
役場3階会議室3
相談員:消費生活相談員
☎まちづくり推進課まちづくり推進グループ
☎28・0944

● 就労準備支援事業
「Try me ~就職サポートコース~」

8月19日(火) 13:00~16:00
役場1階 相談室
相談員:NPO法人くらし応援ネットワーク職員
☎福祉課福祉グループ ☎28・0912

● 障がい者就業相談(要予約)

月曜日~金曜日(祝日除く) 8:30~17:15
役場1階相談室
相談員:尾張中部障害者就業・生活支援センター職員
☎福祉課福祉グループ ☎28・0912

● ひとり親家庭支援・就業相談

8月12日(火) 10:00~15:30
役場1階相談室
相談員:愛知県母子・父子自立支援員
☎子ども応援課子ども応援グループ
☎28・0936
Kikottoアプリ「地空人くんの予約アテンド」から予約できます

● 法律相談(要予約)

弁護士による無料の法律相談。
予約状況により来月以降の申込となります。
(1人30分程度)
8月13日(水) 15:00~17:00
役場3階会議室4
対象:町内在住・在勤の方(1人2回まで)
予約:前日までに電話が役場3階11番窓口で申込
☎総務課総務・財政グループ ☎28・6003

弊社は60年以上にわたり、浄化槽やし尿処理に関する事業を行ってまいりました。
また点検業につきましては、愛知県より優良浄化槽保守点検業者の認定を受けております。多くの社員が様々な国家資格や免許を取得しておりますので、安心しておまかせください。



HOEI 豊衛工業株式会社
豊山町大字豊場字高前105番地
TEL: 0568-28-0524
FAX: 0568-28-5568

広告

そろばん学習で得意をプラス、
苦手はマイナスできる。
みんな、楽しいからおいで!!
みんな、待ってるよお~!!

暗算・計算
算数
強くなる!

清美塾
☎0568-28-1604



広告

イベント情報



総合防災訓練開催

今年の防災訓練は、「初期消火訓練」「避難所開設訓練」「炊き出し訓練」「シェイクアウト訓練」など体験型訓練の他、防災について学べる展示コーナーを設けています。警察車両や消防車両の前では写真撮影もできますので、ご家族揃ってご来場ください。

- ▼**とき** 9月7日(日)9時～11時30分頃

- ▼**ところ** 豊山中学校
- ▼**駐車場** 豊山小学校グラウンド
- ▼**駐輪場** 豊山中学校南門、総合福祉センターの木の



- ▼**問合せ** 防災安全課防災安全グループ
☎ 28・0355

大山川洪水調節池見学会の参加者募集

愛知県基幹的広域防災拠点の整備に合わせて工事が進められている大山川洪水調節池の工事現場見学会を開催します。大雨による浸水被害を防ぐために地下に整備する洪水調節池の役割や仕組みの説明に加えて、実際に施設内を見学できます。地域の安全を支えるインフラを、あなたの目で確かめてみましょう。

- ▼**とき** 8月20日(水)
第1部 10時～11時
第2部 13時～14時
- 各部同一内容

- ▼**ところ** 豊山町大字青山字神明地内
- ▼**定員** 各部40名(先着順)
- ※小学生以下は保護者同伴
- ▼**参加費** 無料(ヘルメットは当日貸与)
- ▼**申込方法** 下記の二次元コードよりお申し込みください。



- ▼**応募締切** 8月15日(金)
- ※定員になり次第、締め切ります。
- ▼**その他** 動きやすい靴でお越しください。小雨決行、荒天中止。
- ※詳細は下記の二次元コードよりご確認ください。



- ▼**問合せ** 愛知県防災安全局防災拠点推進室(豊山詰所)
☎ 48・3012

- 豊山町産業建設部防災拠点推進室
防災拠点推進グループ
☎ 28・2463

青山神明遺跡地元説明会

愛知県埋蔵文化財センターでは、大山川洪水調節池の建設工事に先立ち、発掘調査を実施しています。今回の調査で確認された縄文時代草創期(約15,000年前)からの江戸時代(約200年前)までの遺物、遺構についての説明会を開催します。

- ▼**とき** 8月2日(土)10時から
- ▼**ところ** 青山神明遺跡発掘現場(青山字神明地内)
- ※神明公園西となり

- ▼**内容** 発掘調査結果を担当調査員が説明。出土品の展示もあります。



愛知県埋蔵文化財センターホームページ



- ▼**参加費** 無料
- ▼**その他** 遺跡内には足元の悪い場所がありますので、履き慣れた靴でお越しください。降雨などの場合、安全上当日現地に入れない場合もあります。
- ▼**問合せ** 愛知県埋蔵文化財センター調査課
☎ 0567・67・4163
当日 ☎ 080・1571・4975 (小柳篤史)

豊山町商工会女性部マルシェ With阿智村を開催

町商工会女性部では、女性部員事業所と長野県阿智村特産品を紹介するため「豊山町商工会女性部マルシェ With阿智村」を開催します。当日は長野県阿智村から朝採れのものもろこしや梨、リンゴなど新鮮な青果物が届くほか、展示即売会、キッチンカーコーナー、体験・ワークショップ(物販販売含む)などを予定しています。

- ▼**とき** 8月24日(日)9時～正午
- ▼**ところ** 豊山町商工会館2階及び会館隣のイベント広場
- ▼**問合せ** 豊山町商工会
☎ 28・3800



エアポート✈️インフォメーション

空港周辺施設のイベントや行事をお知らせします。

名古屋空港ターミナルビル

★県営名古屋空港 ミニギャラリー★

『“なごや航空文化フェスタ2025”ぬりえ展』

と き:7月11日(金)～8月14日(木)

会 場:ターミナルビル3階 展望ロビー

2月に開催された“なごや航空文化フェスタ2025”ぬりえコーナーでの作品を展示します。たくさんのご参加ありがとうございました。

★県営名古屋空港 ミニコンサート★

『常夏のクラシックコンサート』

と き:8月22日(金) 15時30分～

会 場:ターミナルビル1階 到着ロビー

出 演:名古屋芸術大学 [trio écreu]



県営名古屋空港
マスコット
キャラクター
なごぴよん

○イベント観覧は全て無料です。

※今後の状況によりイベントの変更・中止の可能性があるため、最新の情報は、名古屋空港ホームページをご確認ください。(https://nagoya-airport.jp/)

【県営名古屋空港からのお願い】

お盆休みなどの長期休暇時や週末、祝日は、空港駐車場が満車になり、駐車できない恐れがあります。空港へお越しの際は送迎や公共交通機関等もご利用ください。

空港をご利用の際は、航空機やバスの運行状況等の最新情報を各社ホームページ等でご確認の上、お越しく下さい。

また、ご自身の健康管理、咳エチケット、周囲のお客様への配慮にご協力をお願いします。

▶問合せ

名古屋空港総合案内所 ☎ 28・5633

▶駐車場に関する問合せ

県営名古屋空港管理事務所 ☎ 29・1600

あいち航空ミュージアム

SUMMER EVENTS 2025

1. 第5回航空機プラモデルコンテストの作品展示

開催日:8月31日(日)まで

2. シミュレーターを体験しよう!

- ・ブルーインパルスフライトシミュレーター
- ・最新旅客機フライトシミュレーター
- ・マーシャリングシミュレーター

開催日:8月31日(日)までの土日祝

※ただし、8月9日(土)から17日(日)は毎日開催

3. ANAがやってくる!

- ・ANAキャビンアテンダント歴代制服展示

開催日:8月2日(土)から8月18日(月)まで

- ・空港ハンドリングのお仕事紹介 開催日:8月2日(土)
- ・子ども用ANA制服着用体験 開催日:8月9日(土)10日(日)
- ・CAお仕事紹介 開催日:8月10日(日)

4. 八〇式名市工フライヤー着座体験

開催日:8月2日(土)

5. 小型救難飛行艇の研究発表&トークショー

開催日:8月3日(日)

6. パイロットによるシミュレーター体験&トークショー

- ・日本航空機操縦士協会パイロットと楽しむシミュレーター体験

開催日:8月16日(土)17日(日)

- ・日本航空機操縦士協会パイロットによるトークショー

開催日:8月16日(土)エアライン編

17日(日)ヘリコプター編

■イベント詳細については、あいち航空ミュージアムWEBサイトをご覧ください。

■トワイライト営業:8月10日(日)から16日(土)までは、午後7時まで開館

■8月12日(火)、13日(水)は開館

豊山町の皆様に入館割引のお知らせ!

期間:9月29日(月)まで

優待料金:大人1,000円→800円 高大生800円→640円

小中学生500円→400円 未就学児無料

優待方法:豊山町在住が証明できるものを受付で提示。

備考:1人の証明で5人まで割引

▶問合せ あいち航空ミュージアム

☎ 39・0283 FAX 29・0322



暑さの厳しい季節に“もしも”の備えを。

中日新聞があなたを「み・まも〜る」

- ・新聞配達時、ポストから新聞が抜かれているか確認
- ・残っていれば申請された緊急連絡先へ連絡
- ・費用は新聞代だけ
- ・詳細は「中日 みまもる」で検索か、お電話にて
中日新聞豊場専売所 加藤新聞店 ☎0568-28-1386

広告

ERA加盟店は、すべて独立企業の会社です

全国ネットワークだから任せて安心
全国どこでもLIXIL不動産ショップは
顧客満足度 **No.1** をめざします!

株式会社sqced (サクシード)

— お気軽にお問い合わせください —
☎ 0568-90-0800

宅地建物取引業 (愛知県知事 (1) 第25425号)
(公社) 愛知県宅地建物取引業協会 会員
〒460-0202 愛知県豊田市日野町豊山町東八反121-1
LIXIL不動産株式会社 豊山支店
【営業時間】月～金 9:00～17:00 (祝日除く) info@sqced.com https://sqced.com

LIXIL不動産ショップ
株式会社 sqced

広告

相談・健康づくり 要予約

事業名	とき	内容
成人健康相談	8月20日(水) 13:00~14:30	保健師による健康相談 対象者:住民の方
こころの健康相談	8月20日(水) 10:00~12:00	臨床心理士によるこころの健康相談 対象者:住民の方

健康診査・がん検診 要予約

○医療機関で実施する個別健診(医療機関に直接申込み)

検診の種類	対象者 (令和7年4月1日時点)	検診料	杉山医院	とよ山内科クリニック	わかばファミリークリニック	N・キッズファミリークリニック	小林産婦人科	藤の花レディースクリニック	おおばやしマタニティクリニック
大腸がん検診	40歳以上の方	300円	○	○	○	○			
肺がん検診 ※65歳以上の方は結核検診を兼ねています		無料	○	○	○	○			
前立腺がん検診	50歳以上の男性	400円	○	○	○	○			
胃がん検診(内視鏡検査)	50歳以上の方で令和6年度に胃内視鏡検査を受けていない方	3,000円	○	○	○				
骨粗しょう症検診	30歳以上の女性	400円				○			
子宮がん検診 ※体部検査は医師が必要と認めた方のみ	20歳以上の女性 ※30歳~40歳の方はHPV検査も同時に受けられます。(無料)	頸部:500円 体部:500円					○ 予約不要	○	○

*令和7年4月1日時点70歳以上の方は検診料が無料です。

*町住民税非課税世帯、生活保護世帯・障害者医療受給者・後期高齢者医療受給者の方は検診料が無料です。

歯周疾患検診 要予約

【予約方法】指定医療機関に電話で予約。予約する際は「豊山町の歯周疾患検診希望」とお伝えください。

対象者	検診料	指定医療機関
令和7年4月1日時点で20歳、25歳、30歳、35歳、40歳、45歳、50歳、55歳、60歳、65歳、70歳、75歳、80歳の方 ※75歳・80歳の方は口腔機能検査も実施します。	無料	豊山歯科クリニック 空港歯科医院 小塚歯科医院 ケンタデンタルクリニック とりむら歯科クリニック

高齢者の健康

事業名	とき	ところ	対象	連絡先
高齢者の健康・認知症・介護 電話相談	平日 8:30~17:15	地域包括支援センターあおぞら	65歳以上の方とその家族	地域包括支援センターあおぞら ☎28・0932
元気教室	8月1日(金) 10:00~11:00、11:00~12:00	保健センター	75歳以上の方	
音楽クラブ	8月7日(木) 10:00~11:00	保健センター	65歳以上の方	
男性の簡単料理教室	8月22日(金) 10:00~12:30	保健センター	65歳以上の男性の方	
健康ほっとサロン	8月12日(火) 14:00~15:00	総合福祉センターひまわり	60歳以上の方	
元気はつらつサロン	8月6日(水)、20日(水)、27日(水) 13:30~14:30	総合福祉センターしいの木	65歳以上の方	社会福祉協議会 ☎29-0002
シニア元気づくり体操教室	8月5日(火)、12日(火)、19日(火)、26日(火) 10:00~11:00	総合福祉センターひまわり	おおむね65歳以上の方	地域包括支援センターあおぞら ☎28・0932
	8月6日(水)、20日(水)、27日(水) 10:00~11:00	下青山公民館(第1・第3水曜)、正法寺(第2・第4水曜)		

初めて参加される場合や欠席される場合はご連絡ください。

保健センターだより

健康な毎日は良質な睡眠から

睡眠は、疲労を回復してストレスを解消する働きがあり、食事や運動と共に、健康的な生活を支える大切な要素です。睡眠不足は肥満、メタボリックシンドローム、循環器系疾患、うつ病のリスクになるとともに仕事の効率も低下させます。

良い睡眠とは、量(睡眠時間)と質(睡眠休養感)の2つが得られている睡眠のことです。

必要な睡眠時間は年齢などに応じて変化します。また、質の良い睡眠のためには、規則正しい生活が大切です。毎日を健やかに過ごすために睡眠時間を確保し、睡眠休養感を高める工夫を日常生活に取り入れましょう。

保健センターでは8月19日(火)に「今日からできる快眠法」をテーマに睡眠学の専門家である中部大学野田明子先生による講座を行います。詳細は町ホームページからご確認ください。



町ホームページ

【睡眠時間の目安】

こども		成人	高齢者
小学生	中・高校生		
9～12時間	8～10時間	6時間以上	寝床にいる時間が8時間を超えないこと

【睡眠の5原則】

1. からだとこころの健康に、適度な長さで休養感のある睡眠を
2. 光・温度・音に配慮した良い睡眠のための環境づくりを心がけて
3. 適度な運動、しっかり朝食、寝る前のリラックスで眠りと目覚めのメリハリを
4. カフェイン、お酒、たばこなど、嗜好品との付き合い方に気をつけて
5. 眠れない、眠りに不安を覚えたら、専門家に相談を

厚生労働省 「Good Sleep ガイド」より



▶問合せ 保健センター ☎28・3150

毎日実践!フレイル予防!「健康長寿体操のご紹介」

高齢期に心身の機能が衰えた状態のことを「フレイル」と呼びます。進行すると介護が必要になる危険もあります。フレイル予防のため今よりも少し多く体を動かしましょう。ご自宅でも手軽にできる運動をご紹介します。

第15回 認知症予防体操「トントンスリスリ♪」

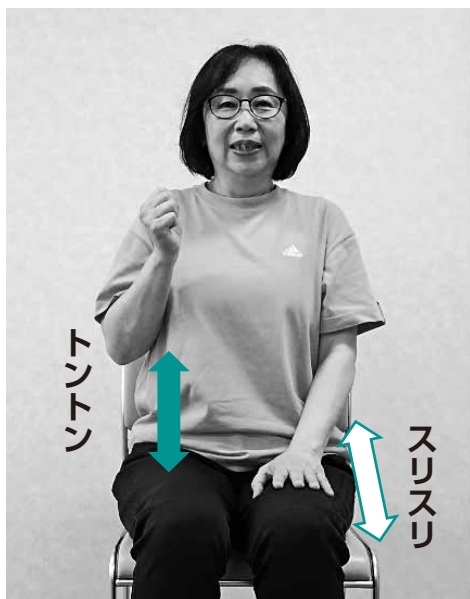

【効果】左右の手で異なる動きを同時に行うことで、脳の活性化を促し、認知機能の維持・改善に繋がるとされています。

【やり方】

- ① 椅子に座り、右手はグーにして太ももを上下にトントン叩き、左手はパーにして太ももを前後にスリスリとさすります。
- ② 「せーのっ!」と声をかけ、左右の動きを入れ替えます。
右手をパーにして太ももを前後にさすり、左手をグーにして太ももを上下に叩きます。
- ③ ①と②を何度も繰り返しましょう。

▶問合せ 保険課国民健康保険・医療グループ ☎28・0917



二次元コードから簡単アクセス
これまでご紹介した体操は町公式ホームページからご覧頂けます。



子育てひろば

子育てに関する情報をお届けします。

保健センター情報 ☎ 28・3150

● 妊婦向け

事業名	とき	内容
親子(母子)健康手帳交付 予約不要	毎週月曜日 (祝日の場合は翌開庁日) 8:30~12:00 ※ご都合の悪い方は別日に交付することも可能ですので、ご連絡ください。	親子(母子)健康手帳交付、妊婦健康相談 対象者:妊婦 持ち物:妊娠届出書、マイナンバーカード(通知カード及び本人確認書類) 振込口座(妊婦さん本人名義)の分かるもの ※妊婦支援給付金の申請に必要です。
妊婦相談 要予約	毎週月曜日(祝日は除く) 13:00~16:00	助産師、保健師による相談 対象者:親子(母子)健康手帳交付済みの妊婦の方
ニューファミリー教室 ※子育て応援アプリ「Kikotto」から予約できます 要予約	8月6日(水) 10:00~11:30	「出産に向けた準備について」 対象者:妊婦とその夫(パートナー)

● 乳幼児向け

事業名	とき	内容
あかちゃん相談 要予約	8月6日(水) 13:30~15:00	助産師による母乳相談、保健師による相談 対象者:生後6か月までの乳児 持ち物:親子(母子)健康手帳、バスタオル1枚
こども健康相談 要予約	8月7日(木)・21日(木) 9:30~10:30受付	身体計測、保健師、助産師、栄養士による健康相談 対象者:乳幼児と保護者 持ち物:親子(母子)健康手帳、バスタオル1枚
あかちゃん広場 要予約	8月28日(木) 生後8か月~12か月の方 10:00~10:30 生後4か月~7か月の方 11:00~11:30	「親子で遊ぼう!」 対象者:生後4か月から12か月までの乳児と保護者 持ち物:バスタオル1枚

ひとり親手当現状届のご提出を

児童扶養手当、県遺児手当、町子ども福祉手当を受給されている方は、年1回、現況届の提出が必要です。対象者には、7月下旬に必要書類を郵送しています。必要事項を記入の上、役場1階5番窓口子ども応援課に提出してください。

現況届の提出がない場合、引き続き手当を受けられなくなりますのでご注意ください。

▼受付期間 8月1日(金)~29日(金)

※土日・祝日は除く

▼問合せ 子ども応援課子ども応援グループ ☎ 28・0936

ハローワーク名古屋中による出張相談(ひとり親家庭向け)

ひとり親家庭のみなさまを対象とした出張相談を行います。

お仕事探しの相談をしたいけど忙しくてお時間が取れない方、子どもがまだ小さくてハローワークまで来られない方、ぜひこの機会にお気軽にご相談ください。

▼とき 8月7日(木)・8月8日(金)10時30分~16時

▼ところ 役場1階 相談室2

▼問合せ ハローワーク名古屋中 ☎ 052・855・3740

● 児童館情報

● しいの木児童センター☎39・0114 ● ひまわり児童館☎39・3600 ● さざんか児童館☎28・2088

予約が必要なイベントは子育て応援アプリ「Kikotto」から予約いただけます。

8月1日(金)～予約受付開始。

イベントの詳細はアプリ内スケジュールをご確認ください

※要予約イベント ● 随時受付中イベント ★ 小学生対象イベント

児童館
イベント予約は
Kikottoから



Android版



iphone版



web版

	しいの木	ひまわり	さざんか
8月2日(土)	(遊び)風船バレーボール 13:30~	(工作)まぜて遊ぼう 10:30~	★おやこで工作 13:00~
8月4日(月)	ハンドメイド 10:30~		★自由研究イベント 10:00~
8月5日(火)	花の詩 13:30~		
8月6日(水)			★チャレンジレコード 15:30~
8月7日(木)		折り紙で遊ぼう 13:30~	★スポーツ大会 15:30~
8月8日(金)	大道芸サークル「大道芸」 13:30~		
8月9日(土)	(工作)プラ板 13:30~	(工作)夏の飾り 10:30~	
8月12日(火)	人形劇団 「あつけらかん」 13:30~		
8月16日(土)	(遊び)ストラックアウト 13:30~		
8月18日(月)	ハンドメイド 10:30~		★自由研究イベント 10:00~
8月19日(火)			★デジタルクリエイト 15:30~
8月20日(水)	劇団そらのゆめ 「あれれ博士の研究室」 10:30~	ダンスダンスダンス! 13:30~	
8月21日(木)			※HAPPY DAY(10組) 10:00~ ★スポーツ大会 15:30~
8月22日(金)			なつまつり 10:00~
8月23日(土)	(工作)キラキラお魚作り 13:30~	(遊び)だるまさんが ころんだ(公式) 10:30~	
8月25日(月)			★自由研究イベント 10:00~
8月28日(木)			★スポーツ大会 15:30~
8月30日(土)	(遊び)大玉ドッジボール 13:30~	植物観察まとめ 10:30~	

● イベントの様子を写真、映像に撮って広報などに使用することがあります。 ● 児童館情報をSNSで発信しています。
#とよやまで子育て #豊山町 ● 児童館の駐車場には限りがございます。なるべく徒歩・ベビーカー・自転車でお越し下さい。

● 子育てに関する相談窓口

種類	とき	ところ	相談員	問合せ先
子育て相談	月曜日～金曜日(祝日を除く) 8:30～17:00	役場1階 子ども応援課	子育て支援員	子ども応援課子ども応援グループ ☎28・0936
	月曜日～金曜日(祝日を除く) 9:00～17:00	児童センター・各児童館	児童館職員	しいの木児童センター☎39・0114 ひまわり児童館☎39・3600 さざんか児童館☎28・2088
	月曜日～金曜日(祝日を除く) 10:00～15:00	各保育園	町保育士	豊山保育園☎28・2888 富士保育園☎28・3459 青山保育園☎28・3562
	8月8日(金) 13:00～16:00	役場1階子ども応援課	愛知県家庭相談員	子ども応援課子ども応援グループ ☎28・0936 ※要予約(Kikottoアプリから相談予約をしてください)
家庭教育相談	希望の日時を子育てネット ワーカーと調整	希望の場所を子育て ネットワーカーと調整	町内在住の子育て ネットワーカー	生涯学習課生涯学習グループ ☎28・0396
教育相談	月曜日～金曜日(祝日を除く) 9:00～16:00 ☎0120・28・7867(なやむな)	新栄学習等供用施設	豊山町教育相談員	学校教育課学校教育グループ ☎28・2211

わくわくらぶ参加者募集中

ソフトテニス



わくわくらぶ(ソフトテニス)です。毎年人気があり、すぐに定員オーバーになってしまいます。暑い中、皆さん熱心に練習に励んでいました。今年はまだ少し余裕がありますので、興味のある方は、ご参加ください。

ソフトボール



わくわくらぶ(ソフトボール)です。バッティングの練習を何本も真剣に取り組んでいました。休憩や水分補給をしながら熱中症対策もされています。ただいま参加者を募集中です。親子でも楽しんでいただけるスポーツです。

▶わくわくらぶ申込先 生涯学習課生涯学習グループ ☎ 28・0396

お昼のときめきコンサート

お昼休みのひととき、ときめきあるミニコンサートをゆったりとした空間で安心してお楽しみください。

今回は、夏休み中の開催ということで、子ども向けに怪談話をさせていただきます。暑い夏にぴったりの内容です。

申込不要で入退場も自由ですので、お気軽に足をお運びください。

- ▶とき 8月6日(水) 12時15分~13時
- ▶ところ 社会教育センター2階ホール
- ▶出演 平松 千恵子
- ▶入場料 無料
- ▶問合せ 生涯学習課生涯学習グループ ☎ 28・0396



豊山俳句クラブ

青山克己 選

土つきの辣非匂ふ通り土間

岡島 齋

浦里の露地はジグザグ梅雨じめり

坪井 径子

暗闇の奥へ奥へと舞ふ蛍

黒澤 裕子

仄暗き土間に居すわる梅雨の冷え

高木 須磨子

路地裏のその又奥の夏つばき

田村 多喜子

ティッシュ抜く白き指先夏きざす

青山 とも子

蒸し暑きライブハウスは地下一階

山下 敬太

禅寺の庭に静もる花あぢさる

坪井 昭子

軒下に風潜みたる釣忍

杉浦 みどり

浮世絵の碧涼しげなクレマチス

谷崎 琴

生ぬるき風をすどくつばくらめ

青山 克己

2025 8月 スクールホットライン

地域活動への参加

豊山町主催の「第3回ピカッと隊」に、1年生が44人、2年生が31人、3年生が72人の合計147名と多くの生徒が参加しました。

クラスの仲間や、部活動の仲間など、参加形態は、さまざまですが「日頃からお世話になっている地域に対して、少しでも貢献できれば」という思いで取り組みました。作業を終えた生徒たちは、清々しい笑顔でした。



2学期には地域の行事である「とよやま健康・福祉フェスティバル」が開催されます。生徒には、今後もボランティア活動を通して、地域に貢献してほしいと思います。

From 豊山中学校

町民活動を行う団体の情報・大会結果報告

ママさんバレーボール大会結果

6月15日(日)、体育協会主催による第46回ママさんバレーボール大会が社会教育センターアリーナにて開催されました。

優勝 栄
準優勝 新町
第3位 伊勢山

▶問合せ 豊山町体育協会
☎28・2212

町民ボウリング大会参加者募集

体育協会主催による第39回町民ボウリング大会を開催します。

- ▶とき 9月18日(木)午後7時30分～(受付は午後7時15分～)
- ▶ところ コロナキャットボウル小牧店 小牧市中新町33 ☎0568・41・2288
- ▶対象 町内在住・在勤の方(中学生以上)先着80名様限り
- ▶参加費 2000円(2ゲーム 貸靴代無料)
- ▶表彰 1位～5位、飛び賞あり(男性・女性別の年齢ハンディ制)
- ▶締切り 8月19日(火)
- ▶申込み・問合せ 豊山町体育協会 ☎28 - 2212
ボウリングクラブ長 藤原 康臣 ☎090・9930・2826

豊山町陶芸クラブ 会員募集

現在10名のクラブ員で食器、花瓶、置物等をつくっています。興味のある方は、体験してみませんか。

- ▶活動日 第2・4土曜日及び毎週火曜日
- ▶場所 社会教育センター 実習室1
- ▶連絡先 岡島 ☎0568・28・0030

図書室通信



社会教育センター図書室

☎28・5449

休館 資料整理のため、8月31日(日)は、図書室をお休みします。

ゆめっ子のおはなし会

ボランティアグループによる楽しいおはなし会を開催します。ぜひ親子そろってご参加ください。

- ▶ **とき** 8月16日(土) 午後1時30分から
- ▶ **ところ** 社会教育センター幼児遊戯室
- ▶ **対象** 小学校低学年、幼児

絵本の森

ボランティアグループによる大型紙芝居や絵本の読み聞かせを行います。ぜひ親子そろってご参加ください。

- ▶ **とき** 8月2日(土) 午前10時30分から
- ▶ **ところ** 社会教育センター幼児遊戯室
- ▶ **対象** 小学校低学年、幼児

新刊

児童書

うさぎのしま

近藤 えり
たての ひろし 作
(世界文化社)



「うさぎのしま」として親しまれる広島県・大久野島。白うさぎを見た子どもの「あの子のおかあさんも、白い?」という問いが、封印された過去を呼び覚ます…。毒ガスを製造し、「地図から消された島」の過去と今をつなぐ物語。

一般書

クロエとオオエ

有川 ひろ 著
(講談社)



宝石商の嫡男・頼任と彫金を家業とする職人の娘・彩。彩が頼任が贈ったリングを突き返してから、2人の関係は「メシ友」と「恋人」の間で謎のまま。だが…。

一般書

昭和探偵物語 平和村殺人事件

天童 荒太 著
(角川春樹事務所)



ビートルズが日本を訪れた昭和41年。日本の片隅で、或るおぞましい事件が起きた。その事件には、裁判になったり、新聞記事になったりした事実とは別の真相があって…。

一般書

一撃のお姫さま

島本 理生 著
(文藝春秋)



歌舞伎町が舞台のアニメ主題歌の仕事を受けた、アーティストの睡。音ゲーの配信者兼会社員の友人から、曲作りのためホストに通うことを提案され…。

編集後記

立秋とは名ばかりの暑さが続いておりませんが、皆さま夏の疲れが出てくる頃かと思えます。8月は夏バテが最も起こりやすい時期です。暑さによる体力の消耗や冷房による温度差などが原因で食欲不振や倦怠感を起こすことがあります。こまめな水分補給や栄養バランスの取れた食事など、健康管理にご留意ください。

さて、特集にもありますように8月15日は終戦記念日で、戦争で亡くなった人々を追悼し平和を願う日とされています。多くの人が戦争の悲惨さと平和の大切さについて考えるのはないでしょうか。

本町では、「安全で明るく住みよい町の実現を目指し、「平和を推進する町」として平成7年から「平和都市宣言」を掲げています。今月はパネル展など子どもから大人までを対象に、平和について考えるきっかけ作りを目的とした様々な事業を実施します。

戦争を知らない世代が増えていくなかで、この時期に改めて平和について考えることは私たちにとって重要なことです。過去の戦争の教訓を忘れず、平和な未来を創造するためには、一人ひとりが、平和について考え続ける行動していく事が大切ではないでしょうか。

納期限・
口座振替日

7/31[㊦]

9/1[㊦]

- 固定資産税・都市計画税第2期分
- 国民年金保険料6月分
- 町県民税第2期分
- 国民年金保険料7月分
- 保育料7月分
- 放課後児童クラブ6月分
- 保育料8月分
- 放課後児童クラブ7月分
- 介護保険料第2期分
- 国民健康保険税第2期分
- 介護保険料第3期分
- 国民健康保険税第3期分
- 後期高齢者医療保険料第1期分
- 後期高齢者医療保険料第2期分

日	月	火	水	木	金	土
27	28	29	30	31	1 社会教育センター等 予約受付(R8.2月分) 元気教室 ②可燃ごみ 抽選受付(終日) 対象:優先団体 方法:町予約受付システム	2 社会教育センター等 予約受付(R8.2月分) ①可燃ごみ 一般受付(9:00~) 対象:抽選落選者 優先団体以外の団体 方法:町予約施設システム窓口
3 休日急病診療 園くまざわ歯科 (北名古屋市) 0568-24-0505	4 親子健康手帳交付 妊婦相談 ②可燃ごみ	5 シニア元気づくり体操教室 ①可燃ごみ	6 消費生活相談 ニューファミリー教室 あかちゃん相談 シニア元気づくり体操教室 元気はつらつサロン ②プラスチック資源	7 こども健康相談 音楽クラブ 成年後見センター法律相談 ①プラスチック資源	8 ひとり親家庭支援・ 就業相談 ②可燃ごみ	9 ①可燃ごみ
10 休日急病診療 園おおまえ歯科医院 (清須市) 052-408-0800	11 休日急病診療 園たけのこ歯科・矯正歯科 (北名古屋市) 0568-21-4488 ②可燃ごみ	12 親子健康手帳交付 健康ほっとサロンひまわり シニア元気づくり体操教室 ①可燃ごみ	13 法律相談 ②プラスチック資源、 ②資源分別収集 (古紙・布類除く)	14 ①プラスチック資源、 ①資源分別収集(古 紙・布類除く)	15 ②可燃ごみ	16 ①可燃ごみ
17 休日急病診療 園たかやま歯科医院 (清須市) 052-325-5050 紙資源分別収集	18 親子健康手帳交付 妊婦相談 ②可燃ごみ	19 10か月児健康診査 シニア元気づくり体操教室 消費生活相談・心配ごと相談 Try me~就職サポ ートコース~ ①可燃ごみ	20 こころの健康相談 成人健康相談 シニア元気づくり体操教室 よろず相談・消費生活相談 元気はつらつサロン ②不燃ごみ、②プラスチック資源	21 こども健康相談 不動産無料相談 女性相談 ①不燃ごみ、 ①プラスチック資源	22 男性の簡単料理教室 ②可燃ごみ	23 ①可燃ごみ
24 休日急病診療 園山村デンタルクリニック (北名古屋市) 0568-27-2010	25 親子健康手帳交付 妊婦相談 ②可燃ごみ	26 3か月児健康診査 シニア元気づくり体操教室 ①可燃ごみ	27 1歳6か月児健康診査 シニア元気づくり体操教室 元気はつらつサロン ②プラスチック資源 ②資源分別収集 (古紙・布類除く)	28 あかちゃん広場 ①プラスチック資源 ①資源分別収集 (古紙・布類除く)	29 ②可燃ごみ	30 ①可燃ごみ
31 休日急病診療 園さかい歯科口腔外科医院 (清須市) 052-401-1182	1 社会教育センター等 予約受付(R8.3月分)	2 社会教育センター等 予約受付(R8.3月分) 抽選受付(終日) 対象:優先団体 方法:町予約受付システム	3 社会教育センター等 予約受付(R8.3月分) 一般受付(9:00~) 対象:抽選落選者 優先団体以外の団体 方法:町予約施設システム窓口	4	5	6

※ごみ収集「①可燃ごみ」は第1地区可燃ごみ収集日の意味です。以下同じです。※リサイクルステーション開設日時:毎週金・土・日曜日、午前8時30分~午後4時45分

※園印:休日歯科診療の受付時間:午前9時30分~午前11時30分

※社会教育センター等予約受付対象施設:社会教育センター及びスポーツ施設(豊山グラウンド、志水テニスコート、伊勢山スポーツ広場、ゲートボール場)

休日急病診療について

○発熱、咳など、呼吸器症状がある方

はるひ呼吸器病院 清須市春日流8番地1 ☎052-400-7111

○外科や一般的な救急診療

済衆館病院 北名古屋市鹿田西村前111 ☎0568-21-0811

受付時間等については、各医療機関のホームページが電話でご確認ください。

町への
問合せ先

TEL 0568-28-0001 (代表)

FAX 0568-28-2870 (会計課、住民課、保険課、税務課、福祉課、子ども応援課)

0568-29-3151 (建設課、まちづくり推進課、防災拠点推進室)

0568-29-1177 (企画課、デジタル化推進室、防災安全課、総務課、教育委員会事務局)

0568-29-3152 (議会事務局、監査事務局)

<https://www.town.toyoyama.lg.jp/>

救急医療情報センター(24時間体制) ☎0568-81-1133

愛知県小児救急電話相談(午後7時~翌朝午前8時)
#8000(短縮番号)または ☎052-962-9900

あいち救急医療ガイド(愛知県救急医療情報システム)
<https://www.qq.pref.aichi.jp/>

東消防署 ☎0568-22-2511

西枇杷島警察署 ☎052-501-0110

町の人口(7月1日現在) 総人口:15,957人(-10人) 男性:8,189人(-16人) 女性:7,768人(+6人) 世帯数:7,404戸(+1戸)

【広報とよやま】令和7年8月号 通巻第681号 発行・豊山町 編集・企画調整部企画課 〒480-0292 愛知県西春日井郡豊山町大字豊場字新栄260番地 ☎(0568)28-0913



ベンリーは信頼と実績の生活支援サービスです。

Benry

TOTAL CONVENIENCE SERVICE

暑中お見舞い申し上げます
 時節柄、ご自愛のほどお祈り申し上げます。

**暑くてなかなか出来ないこと！
 プロに任せたいこと！
 早めの 台風対策！**

暮らしの「困った！」なんでも

お庭のお手入れ エアコンサービス 空き家管理 八子の巣駆除

家財のお片付け ハウスクリーニング 引越のお手伝い

台風対策 トタン・雨樋 宮繕・リフォーム 水廻りメンテナンス

などなど お気軽にご相談ください！

見積無料 年中無休

ペンリー 空港店

北名古屋西之保高野187-1 クワコウテン

0120-20-9510

担当責任者 森岡 加入

夏の1ヶ月 おためし教室

参加費 **2000円**



ご予約受付中！

KL SPORTS スイミングスクール43年の実績と信頼

西春日井スイミングスクール

北名古屋市弥勒寺東 3-187 / 0568-25-2922
<https://nishikasugai.kls.co.jp/>

夏の夜長のゆるゆるコンサート
 みんなで身体と心をほぐしましょう

令和7年 8月24日(日) 19:00 開演 18:30 開場

豊山町社会教育センターホール 入場料 1500円

第一部 みんなで身体のワークをしながら聴いたり歌ったりしましょう

パッパ 主よ人の望みの喜びよ モーツァルト トルコ行進曲
 ベートーヴェン エリーゼのために ショパン ノクターン第8番

ふるざとをみんなで歌いましょう

第二部 ホールや楽器の響きとひとつになって聴きましょう

伊藤エイミーまどか 風の精(箏とピアノ)
 山田校枝 ぼとぎす(箏) ショパン 舟歌(ピアノ)
 徳山美奈子 ムジカナラ(ピアノと箏)

木田絵理子
 鈴木千緒

お問い合わせ 木田 ☎ 080-9737-2737 会場 豊山町社会教育センター
 後援 豊山町教育委員会

株式会社 Live Home

不動産のこと、お気軽にご相談ください

新築・中古 土地・購入 売却 リースバック

賃貸 住居・事業用 管理 相続

解体 FP保険 太陽光 リフォーム

未来のこと専門家と一緒に考えてみませんか？

株式会社 Live Home
 (ライブホーム)
 TEL:0568-54-4630
 住所:愛知県西春日井郡豊山町
 大字豊場字伊勢山235

広告の内容については、各広告主にお問い合わせください。有料広告の掲載については下記にお問い合わせください。
 豊山町企画調整部企画課 TEL: (0568) 28-0913 e-mail:kikaku@town.toyoyama.lg.jp