

広報

# とよやま

2月号

令和8年  
2026.FEB

特集

・P2-3 自転車等に対する青切符による  
取り締まりが始まります

豊山町二十歳の集い

1月4日(日)、二十歳の集いを開催しました。会場は晴れ着姿の参加者で華やかに彩られ、旧友との再会で思い出話に花を咲かせていたり、和やかな雰囲気にも包まれていました。



令和8年4月1日施行



# 自転車等に対する 青切符による取り締まりが始まります

自転車のルール遵守を徹底するため、4月1日より「交通反則通告制度（青切符）」が導入されます。これまで自転車の違反は、有罪となれば「前科」が付く刑事罰（赤切符）として処理されてきましたが、今後は16歳以上の交通違反に対して、反則金の納付という制度が適用されることになります。自転車も「車両」の仲間であり、交通ルールの遵守は義務です。迷惑走行への指導・警告も強化されます。

今一度ルールを再確認し、安全運転を心がけましょう。

違反行為	反則金
ながら運転（スマートフォン等の使用）	12,000円
遮断踏切立入	7,000円
信号無視	6,000円
車道の右側通行、逆走	6,000円
歩道通行	6,000円
一時不停止	5,000円
傘差し運転、イヤホン	5,000円
無灯火	5,000円
並進運転	3,000円
2人乗り	3,000円



※酒気帯び運転など悪質な違反については、これまで通り赤切符が交付され、刑事手続となります。

## 自転車のルールで気を付けること

### ① 車道は原則、左側を通行

自転車も自動車と同じ左側走行が定められています。例えば、歩道を走行時に、歩行者を避けるために一時的に車道に出た場合でも、車道の右側を走行していた場合は逆走となり違反になります。

### ② 歩道を走る際は車道寄りを走行する

自転車は車道走行が危険だと判断すれば、歩道を走行することができます。歩道を走行する際は、原則車道寄りを通行します。歩行者がいる場合は、歩行者を優先して徐行し、通行を妨げる場合は一時停止します。

### ③ ながら運転をしない

スマホを持つての通話や画面直視での走行、傘を差しての運転は違反になります。また、愛知県では傘スタンドが規制されているため、傘をスタンドに固定している場合であっても違反となります。



# 命を守るために、ヘルメットを着用しよう!

自転車事故による死者の約5割は頭部に致命傷を負っています。また、ヘルメットをかぶっていなかった場合の致死率は、かぶっていた場合の約2倍も高くなります。

道路交通法では、自転車を運転するすべての人は乗車用ヘルメットをかぶるように努めなければならないと定められています。自転車による事故から命を守るには、頭部を守ることが最も効果的です。

自転車用ヘルメットの購入費用の補助を活用して、自転車に乗るときはヘルメットを着用しましょう。

費用の2分の1  
上限2,000円を  
補助します



## 豊山町自転車用ヘルメット 購入費補助金



申請受付期間	ヘルメットを購入した日から6か月以内
対象者	町内在住の申請年度内に65歳以上になる高齢者と未成年 ※未成年(18歳に達する日以降の最初の3月31日を迎えるまで)の場合は、申請者は保護者の方となります。
補助金額	ヘルメット購入費用の2分の1(上限は2,000円)
対象ヘルメット	<p>次の条件をすべて満たすもの</p> <p>①町内外を問わず販売業者から購入した新品であること (オンライン購入も可)</p> <p>②下記のいずれかの安全認証が付いていること</p> <div><div> SGマーク</div><div> JCFマーク</div><div> CEマーク (EN1078)</div><div> GSマーク</div><div> CPSCマーク</div></div> <p>※ヘルメット購入時にマークがついているか必ず確認してください。</p>
申請方法	<p>以下のものを防災安全課(役場3階13番窓口)に提出</p> <p>①自転車用ヘルメット購入費補助金交付申請書兼請求書 (窓口で配布・ダウンロード可)</p> <p>②ヘルメットの領収書(写しも可)</p> <p>③ヘルメットの安全認証適合を確認できる書類など (ヘルメット現物提示でも可)</p> <p>④振込希望の口座情報が分かるもの(①に記入していただきます。)</p> <p>※申請は使用者1人につき1回限り</p>



# 所得税の確定申告と町・県民税の申告について

2月16日(月)～3月16日(月)

豊山町会場へは、医療費の集計や収支内訳書(事業所得・農業所得・不動産所得)等の記入を各自で済ませたうえで来場してください。待ち時間の短縮のためにご協力をお願いいたします。

## STEP 1 対象者がどうか確認する

### 1 所得税の確定申告が必要な方

- ・令和7年中の給与収入金額が2千万円を超える方
- ・給与を1か所から受けていて、各種の所得金額(給与所得、退職所得を除く)の合計額が20万円を超える方
- ・給与を2か所以上から受けていて、年末調整をされなかった給与の収入金額と、各種の所得金額(給与所得、退職所得を除く)との合計額が20万円を超える方
- ・令和7年中の各種の所得金額の合計額(譲渡所得や山林所得を含む)から、所得控除を差し引き、その金額(課税される所得金額)に所得税の税率を乗じて計算した税額から配当控除額を差し引いた結果、残額のある方

※公的年金等の収入金額が4百万円以下で、かつ、公的年金に係る雑所得以外の各種の所得金額が20万円以下である場合には、確定申告は必要ありません。ただし所得税の還付を受ける場合は申告書の提出が必要です。公的年金等以外に収入がある場合に

### 2 町・県民税の申告が必要な方

- は、町・県民税の申告は必要です。
- 令和8年1月1日現在で豊山町内に住所があり、令和7年中に所得があった方は、町・県民税申告書を提出してください。ただし、次の方は、申告書を提出する必要はありません。
- ・所得税の確定申告をする方
  - ・所得が給与所得以外になく、令和8年1月1日現在において給与の支払いを受けている方(各種所得控除を受ける方は申告が必要ながあります。)
  - ・所得が公的年金等に係る所得以外になく、令和8年1月1日現在において公的年金等の支払いを受けている方(各種所得控除を受ける方は申告が必要ながあります。)
  - ・所得のなかった方は、申告の義務はありません。ただし、国民健康保険税の減額や福祉関係の判定および所得証明を必要とされる場合の資料となりますので、申告されることをおすすめします。

## STEP 2 必要な物を準備する

次の物を準備してください。

- 給与や年金の源泉徴収票
- 事業所得(営業等または農業)、不動産所得がある方は収支内訳書(様式は役場などで配布しています。申告会場で提出される方は、必要事項を記載の上、持参してください。)
- その他の所得がある方は、その収支などがわかる書類(確定申告の手引や国税庁ホームページなどで確認して持参してください。)
- 各種控除を適用される方は控除を適用するために必要な書類(主な必要書類は次の表のとおりです。)
- 所得税の還付を受ける場合は還付金の振込先の分かるもの(申告者本人の口座に限りです。)
- 本人確認書類
- ①マイナンバーカードをお持ちの方：マイナンバーカードのみ
- ②マイナンバーカードをお持ちでない方：次の2種類
- ・番号確認書類(通知カードかマイナンバーの記載のある住民票の

控除名	必要な書類など
社会保険料控除	社会保険料(国民年金保険料)控除証明書など
生命保険料控除	生命保険料支払証明書
地震保険料控除	地震保険料支払証明書
障害者控除	身体障害者手帳や療育手帳、障害者控除対象者認定書など
医療費控除	医療費控除の明細書またはセルフメディケーション税制の明細書 ※平成30年分以後の医療費控除または医療費控除の特例(セルフメディケーション税制)のいずれかの適用を受ける方は、領収書を提出する代わりに「医療費控除の明細書」または「セルフメディケーション税制の明細書」を申告書に添付しなければならないこととされました。 ※医療費等の合計金額をあらかじめ計算しておいてください。
寄附金控除	寄附した団体などから交付を受けた寄附金の受領証など ※確定申告を行う方は、ふるさと納税ワンストップ特例の申請が無効となるため、ワンストップ特例の申請をした分も含めて寄附金控除額を計算する必要があります。

写しのうちいずれか1つ)  
・記載したマイナンバーの持ち主であることを確認できる書類(運転免許証、健康保険被保険者の資格確認書、パスポートなどのうちいずれか1つ)  
また、昨年の確定申告書の控えや利用者識別番号などの参考資料がある方は持参してください。



## STEP3 申告方法を確認する

申告方法は次のとおりです。所得税は①・②・③で申告できます。町・県民税は豊山町会場で受け付けるほか、新たに電子申告が利用できるようになりました。

### ①申告(相談会場)での提出 ア名古屋会場 税務署が開設する申告会場

▼開設期間 2月16日(月)～3月16日(月)  
※土曜日・日曜日・祝日を除く。ただし、3月1日(日)は開設 9時15分～17時(受付終了時間は午後4時)

▼ところ 愛知県産業労働センター(ウインクあいち)6階※名古屋空港直行バス「名古屋駅前」下車徒歩5分(案内図参照)

▼入場について 確定申告会場への入場には、「入場整理券」が必要です。「入場整理券」は、LINEアプリを使ったオンライン

インによる事前発行、又は、確定申告会場での当日配布の2つの方法で配布しています(「入場整理券」の配布状況に応じて当日配布ができず、後日の来場をお願いする場合がありますのでご了承ください。配布状況は国税庁HPから確認できます)。確定申告期限間際は特に混雑しますので、会場への来場をお考えの方は、早期の来場をお願いします。



国税庁LINE公式アカウント

▼申告案内 確定申告会場では、基本的に自身のスマホで申告していただきます。来場の際には、事前にマイナポータルアプリをインストールするほか、源泉徴収票などの申告書作成に必要な書類、スマ

▼ところ 役場2階会議室1

※2月16日(月)～24日(火)は税務署、税理士の方が来庁されます。  
※2月16日(月)は名古屋西年金事務所によ

ホ及びマイナンバーカード(マイナンバーカードの利用には、発行時に設定した2つのパスワードが必要です)。署名用電子証明書(英数字6桁・16桁)・利用者証明用電子証明書(数字4桁)が必要になりますので、ご準備をお願いします。

### イ豊山町会場(無料税務相談所)

▼開設期間 2月16日(月)～3月16日(月)  
※土曜日・日曜日・祝日は除く 9時～12時(受付終了11時)、13時～16時(受付終了15時)

※受付状況によっては、受付終了時刻を早める場合があります。

▼ところ 役場2階会議室1

※2月16日(月)～24日(火)は税務署、税理士の方が来庁されます。  
※2月16日(月)は名古屋西年金事務所によ

## 会場名及び所在地

会場名:愛知県産業労働センター(ウインクあいち)6階  
所在地:名古屋市中区区名駅四丁目4-38

## 税務署からのお知らせ

- 開設期間中、税務署内では申告書の作成指導を行っておりませんので、ご了承ください。
- 確定申告会場は、5署(名古屋北・名古屋西・名古屋中村・熱田・中川)の合同会場になります。
- 駐車場はありませんので、公共交通機関をご利用ください。
- ご来場の際にマイナンバーカードをご持参されていない又は2つのパスワードがご不明な場合には、来場当日に申告書の作成又は提出ができない場合がありますので、ご了承ください。
- 作成済みの申告書等は、郵送等により税務署にご提出ください。

## 会場案内地図

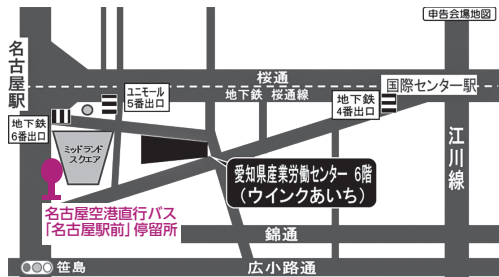

## 交通機関(JR・地下鉄・名鉄・近鉄)名古屋駅より

- ◎JR名古屋駅桜通口からミッドランドスクエア方面 徒歩5分
- ◎ユニモール地下街5番出口から 徒歩2分

### 豊山町会場で受付できる方

- 町民税・県民税申告の方
- 所得税の確定申告をする方で、下表に該当しない方(ただし、消費税及び地方消費税の申告は2月16日(月)～2月24日(火)であれば可能)

### 豊山町会場では受付できない方

- 令和7年中に居住開始し、初めて住宅借入金等特別控除を受ける方
- 譲渡所得(土地、建物、株式)のある方
- 収支内訳書(事業所得・農業所得・不動産所得)が未完成な方
- 医療費控除等の明細書の作成が未完成の方
- 分離課税の申告をされる方 ●青色申告の方
- 準確定申告、修正申告、更正の請求をする方
- 消費税、贈与税の申告をする方
- 令和8年1月1日現在で豊山町に住民登録のない方



## 確定申告等作成コーナー

## 個人住民税電子申告システム

豊山町税務課課税グループ(町・県民税申告) 28・2434

### 問合せ 名古屋西税務署(確定申告)

052・521・8251

(確定申告に関する問合せは、自動音声案内により「0」を選択してください。)

### ●税に関する作品の展示

豊山町会場では、名古屋西納税貯蓄組合連合会が選定した小中学生の税に関する作品を展示しています。会場にお越しの際は併せてご覧ください。

### ③郵送で提出

国税庁ホームページの「確定申告書等作成コーナー」では、自動計算で申告書が作成・印刷できます。印刷した申告書は税務署に郵送等で提出できます。

「ねんきんネット登録ブース」を設置します。

### ②スマートフォンやパソコンからの電子申告(e・Tax・eLTAx)

スマホとマイナンバーカードを利用してご自宅等からe・Tax申告ができます。国税庁ホームページの「確定申告書等作成コーナー」では、画面の案内に沿って入力・操作することで、所得税の申告書や青色申告決算書・収支内訳書のほか、消費税の申告書の作成・送信が可能です。なお、個人住民税については令和8年度申告分から「eLTAx」での電子申告が開始されました。詳細は町ホームページをご覧ください。



## 暮らしの情報

アイコンの説明  
お知らせ  
募集

## とよまチャンネルの放送を3月末で終了します

設備の老朽化等により、令和8年3月末をもって、とよまチャンネルの放送を終了します。引き続き、同チャンネルではスターキャットチャンネル11の番組をお楽しみいただけます。放送開始から、長きにわたりご視聴いただきましてありがとうございます。

4月以降は、インターネットを利用した放送やSNSによる情報発信を検討しています。

▼問合せ 企画課企画・広報グループ  
28・0913

## 「環境型ふるさと納税」を推進する連携協定締結

12月23日(火)に、町と株式会社ニチレイフーズ・株式会社ニチレイウエルダイニングの間で、「環境型ふるさと納税」の推進に関する連携協定を締結しました。

締結を契機に、町内で製造される商品の中で、出荷単位に満たない端数品のセットを町の返礼品として提供開始しました。

今後もフードロス削減等の取組を通じて、環境にやさしい社会の実現を目指していきます。

▼問合せ 総務課総務・財政グループ  
28・6003



## 物価高対応子育て応援手当を支給します

物価高騰の影響を受けている子育て世帯の生活を応援するため、「物価高対応子育て応援手当」を支給します。詳細や申請方法等は町ホームページをご確認ください。



▼支給額 対象児童1人につき2万円(1回限り)  
▼対象児童 ①令和7年9月分の児童手当の支給対象となっている児童(※令和7年9月に出生した児童については10月分)

②令和7年10月1日から令和8年3月31日までに出生した児童  
▼支給時期 2月末から順次支給  
▼申請が不要な方 豊山町から令和7年9月分(9月生まれは10月分)の児童手当を受給している方は、申請は不要です。申請が

不要な方には、支給前に案内を順次発送します。

## ▼申請が必要な方

①令和7年10月1日～令和8年3月31日までに生まれた子の保護者  
②所属庁から児童手当を受給している公務員(所属庁から手続きについて案内があります)

③令和7年10月1日以降に離婚(離婚調停中等も含む)により児童手当を受給する資格を得た方

▼問合せ 子ども応援課子ども応援グループ  
28・0936

## 4月1日から水道料金が上がります

皆さまには、ご理解とご協力を賜りますようお願い申し上げます。

詳細は、北名古屋水道企業団ホームページよりご確認ください。



▼問合せ 北名古屋水道企業団  
22・1251(代表)

## コンビニ交付サービスの一時停止

システムメンテナンスのため、該当期間にはコンビニ交付サービスをご利用いただけません。

利用者の皆さまにはご不便をおかけしますが、ご理解とご協力をお願いします。

## ▼とき

3月2日(月)6時～8日(日)23時

## ▼停止するサービス

・住民票の写しの取得  
・印鑑登録証明書の取得

▼問合せ 住民課住民・年金グループ  
28・0966

## 古紙・布類及び可燃ごみ・不燃ごみの出し方について

古紙・布類及び可燃ごみ・不燃ごみは、必ず決められた収集日に出してください。前日やそれよりも前に出されると、風で散らかったり、不法投棄や放火を誘発する原因にもなります。また、ごみ袋は猫やカラスに荒らされることが多く、近所迷惑になってしまいますので、次のことを守りましょう。

## ▼古紙・布類

収集日当日の8時30分までにに出してください。

地区資源収集は自治会の協力のもと成り立っています。皆さんで協力しよりきれいなまちを目指しましょう。

## ▼可燃ごみ・不燃ごみ

収集日当日の8時30分までに指定ごみ袋で出してください。

豊山町では、カラスよけネット貸与も行っておりますので、ぜひご利用ください。

▼問合せ 住民課環境保全グループ  
28・0916



# 4月からリチウムイオン電池等の 路線収集が始まります！

今回は、排出していただく品目についてお知らせします。

## 【収集品目】

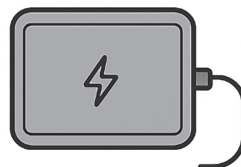

(注) スリーアローマーク



### 各種リサイクルマーク



マークがないものも収集します。

これらは、任意の無色透明袋に入れて、  
ごみ路線収集上に出してください。



## 【収集対象とならない品目】

- ・事業活動で出た電池類⇒産業廃棄物
- ・自動車用バッテリーなどの鉛蓄電池⇒専門業者
- ・スマートフォン、ウェアラブル端末、ハンディクリーナー⇒金物類 など



(注) 4月からは、各公共施設及び町内家電量販店等に設置され  
ている回収ボックスは撤去します。

来月号も電池類の路線収集開始に関する情報を発信していきます。  
電池類の分別にご協力をお願いします。

▶問合せ 住民課環境保全グループ ☎28・0916

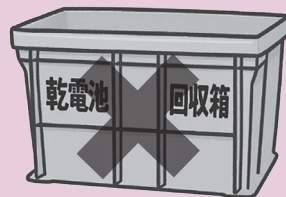

国民年金保険料の納付は  
口座振替の前納がおトク

国民年金保険料は、一定期間分をまとめて前払いすることで、保険料が割引される「前納割引制度」があります。前納割引は、口座振替やクレジットカードで納付する場合、現金納付よりも割引額が大きくなります。

前納の申込期限は、納付を開始する時期によって異なり、期限までに年金事務所での手続きが必要です。

前納をご希望の方は、期限をご確認のうえ、余裕をもってお申し込みください。

### ▼口座振替

- ・申込先 年金事務所(郵送可)または金融機関の窓口
- ・必要なもの 基礎年金番号が分かるもの、通帳、金融機関届出印

### ▼クレジットカード納付

- ・申込先 年金事務所(郵送可)
- ・必要なもの マイナンバー確認書類または基礎年金番号が分かるもの、クレジットカード

※郵送の場合は、申込書を日本年金機構のホームページから印刷していただくか、役場1階2番窓口住民課で受け取ることができます。

### ▼問合せ 名古屋西年金事務所

☎052・524・6855

住民課住民・年金グループ

☎28・0966



## ▲住民票などの様式が変わります

役場のシステムを国の標準仕様書に準拠したシステムへ変更します。これに伴い、住民票など一部の様式が3月2日から新様式に変わります。

▶問合せ 住民課住民・年金グループ ☎28・0966

### 住民票

#### ●主な変更点

書式のレイアウトや項目配置が変更されます。

内容(氏名・住所・続柄など)は変わりません。

住民票 見本

氏名	豊山 太郎	個人番号	【住所】
住民票コード	【住所】	生年月日	平成●●●●月●●日
性別	男	婚姻	未婚
住所	愛知県西春日井郡豊山町大字豊山字新栄2-6-0番地	続柄	本人
本籍	愛知県西春日井郡豊山町大字豊山字新栄2-6-0番地	世帯主	豊山 太郎
本人印	愛知県西春日井郡豊山町大字豊山字新栄2-6-0番地	世帯主印	豊山 太郎
※※※※※※※※※※	※※※※※※※※※※	※※※※※※※※※※	※※※※※※※※※※
※※※※※※※※※※	※※※※※※※※※※	※※※※※※※※※※	※※※※※※※※※※
【印字欄】			

この写しは、住民票の原本と相違ないことを証明する。  
令和●●●●月●●日 愛知県西春日井郡豊山町長

### 文字について

システムで使用する文字の字形を「行政事務標準文字」に変更します。これに伴い、証明書や郵送物等で用いる文字が今までと違ったデザインになる場合があります。

#### ●どう変わるの？

部首の大きさ、一部の長さの違いなど、「字形」(デザイン)が変わることがあります。「字体」(漢字の骨組み)は変わりません。

#### 字体は同じで字形(デザイン)が変わる例

硬 → 硬 文字構成要素の大きさの違い  
雷 → 雷 文字構成要素内の画の長さの違い  
湾 → 湾 文字構成要素内の曲げ止めと曲げ跳ねの違い  
空 → 空 文字構成要素内の画と画の接触、非接触の違い

## ▲タウンバスを利用しましょう

とよまタウンバスは、通勤や通学、通院や買い物など、多くの方にご利用いただいています。環境にもやさしく、特に自動車を運転できない方にとっては、なくてはならない移動手段です。

タウンバスを維持していくためには、何よりも住民の皆さんに多く利用していただくことが大切です。

昨年度実施したアンケートでは、約4割の方がタウンバスに乗ったことがないとご回答いただきました。そこで今回はタウンバスに初めてご乗車いただく方向けにご利用方法をお知らせします。

#### ▼タウンバスの特徴

タウンバスは、名古屋栄、小牧市民病院、社会教育センター、エアポートウォーク名古屋等、生活に必要な施設に停まります。町内は100円で移動できます。また、名古屋栄や黒川駅までは乗り継ぎなしで移動できます。

平日の最終便は北ルート20時台、南ルートは21時台です。

#### ▼乗り方・料金の支払い方法

料金は先払いです。現金、乗車券、pay payのいずれかで運賃をお支払ください。小学生、障害者手帳をお持ちの方とその同伴者は半額、小学生未満は無料です。

#### ▼高齢者割引制度について

75歳以上の町民向けに無料でタウンバスにご乗車いただける、高齢者割引制度を設けています。制度の利用には、「おでかけパス」が必要です。で、保険課介護グループに申請してください。

#### ▼バスロケーションシステムについて

バスの運行状況がわかるバスロケーションシステムを導入しています。バスの現在地や遅延情報などがリアルタイムに確認できます。指定の停留所にバスが近づくとメールで到着を案内する機能もありますので、是非ご利用ください。



バスロケーションシステム



とよまタウンバス

#### ▼問合せ

バス事業全般に関すること  
まちづくり推進課まちづくり推進グループ ☎28・0944  
高齢者割引制度(おでかけパス)に関すること  
保険課介護グループ ☎28・0100

バスの運行に関すること  
あおい交通株式会社

☎77・0001



## ▲ 交通規制にご協力を～第18回とよやまエアポートビューマラソン～

2月22日(日)、とよやまエアポートビューマラソンの開催に伴い、右図のとおり神明公園周辺の町道について、車両(自動車・自転車)の通行を規制します。

規制時間は8時50分頃～11時50分頃です。(競技の進行やコース上の走者の状況などによって、順次規制を解除していきます。)

交通規制区間周辺にお住まいの方や付近を通行される方々には、ご不便をおかけしますが、う回などのご協力をお願いします。

なお、神明公園・航空館boonの駐車場は駐車できませんので、徒歩または自転車などでお越しください。お車でお越しの方は、臨時駐車場(三菱駐車場)をご利用ください。

※公園周辺は広域防災拠点整備に伴う工事の関係で、今回はシャトルバスの運行はありません。

▶問合せ とよやまエアポートビューマラソン実行委員会  
(豊山町体育協会内) ☎ 28・2212



## ▲ 2/22とよやまタウンバス一部区間運休します

第18回とよやまエアポートビューマラソンによる交通規制により、2月22日(日)タウンバスの一部区間の運休と経路の変更を行います。ご不便をおかけしますが、ご理解ください。

2月22日(日)第18回とよやまエアポートビューマラソン

### 北ルート

以下の網掛けの時刻には「航空館boon」のバス停を通過し、停まりません。

#### ◆「小牧市役所前」 → 「北部市場東」

バス停	時刻	
小牧市武道館北	9:38	11:35
航空館boon(運休)	9:44	11:41
八咫神社	9:45	11:42

#### ◆「北部市場東」 → 「小牧市役所前」

バス停	時刻
八咫神社	10:46
航空館boon(運休)	10:47
小牧市武道館北	10:59

### 南ルート

以下の網掛けの時刻には「航空館boon」のバス停が運休、「青山江川」のバス停が始発・終着となります。

#### ◆「航空館boon」 → 「名古屋栄」

バス停	時刻		
航空館boon(運休)	8:56	9:29	11:09
青山江川(始発)	8:59	9:32	11:12

#### ◆「名古屋栄」 → 「航空館boon」

バス停	時刻	
青山江川(終着)	10:34	11:07
航空館boon(運休)	10:39	11:12

▶問合せ あおい交通株式会社 ☎ 77・0001  
豊山町まちづくり推進課まちづくり推進グループ ☎ 28・0944





## 高額な医療・介護費の 合算制度

### ◆高額介護合算について

同一世帯で、1年間(令和6年8月1日から令和7年7月31日)の医療保険の一部負担金等の合計額と介護保険の利用者負担額の合計額が自己負担限度額を超えた場合、超えた額がそれぞれの制度から支給されます。

なお、同一世帯で異なる医療保険に加入している方との合算はできません。  
**〔豊山町国民健康保険または愛知県後期高齢者医療制度に加入中の場合〕**  
 支給対象となる方へ、2月下旬にご案内を郵送します。

令和6年8月1日から令和7年7月31日までの間に転出や転入をした方または加入保険が変わった方については、町で対象期間中の自己負担額が把握できないためご案内できない場合があります。お心当たりのある方はお問い合わせください。

### 〔その他の健康保険に加入中の場合〕

申請方法は加入中の健康保険の窓口にお問い合わせください。

### ◆外来年間合算について

70歳以上(自己負担割合が1割または2割)の方で、1年間(令和6年8月1日から令和7年7月31日)の医療保険の一部負担金等の合計額が自己負担限度額を超えた場合、超えた額が支給されます。

なお、個人ごとで計算をするため、世

帯合算はできません。

▼自己負担限度額 14万4千円

### ◆申請方法

支給対象となる方へ、12月下旬にご案内を郵送しています。

※豊山町国民健康保険または愛知県後期高齢者医療制度以外の健康保険に加入されている方は、加入中の健康保険の窓口にお問い合わせください。

▼問合せ 保険課国民健康保険・医療グループ ☎28・0917

保険課介護グループ ☎28・0100

## 耐震診断・ブロック塀 等撤去費補助制度の ご利用を

町では、昭和56年5月31日以前に着工された木造住宅または危険ブロック塀の耐震対策を目的に各種補助制度を設けています。耐震・減災のため、まずは無料の耐震診断をお申込みください。

### ▼無料耐震診断

専門の診断員が訪問し、1時間程度の診断を行い、後日、結果報告書をもとに耐震改修を行った場合の概算工事費や一般的な補強のアドバイスを行います。

### ▼その他補助制度一覧

- ・耐震改修費補助制度
- ・除却費補助制度
- ・段階的耐震改修費補助制度
- ・耐震シェルター整備費補助制度
- ・ブロック塀等撤去費補助制度

※詳しくは町ホームページ

または役場2階6番

窓口まちづくり推進課までお問い合わせください。



▼問合せ まちづくり推進課まちづくり推進グループ ☎28・0944

## Ｊアラートによる訓練 放送

Ｊアラート(全国瞬時警報システム)は、緊急地震速報や弾道ミサイル情報などを各自治体の防災行政無線を通じて瞬時に自動放送し、被害の軽減に役立てるシステムです。左記の日程でＪアラート動作確認を目的とした訓練放送を行います。本放送とお間違いないようにご注意ください。

▼とき 2月6日(金)11時頃

▼問合せ 防災安全課防災安全グループ ☎28・0355

## 家庭の日県民運動

愛知県では、親と子が対話する機会をつくろうという趣旨で、毎月第3日曜日を家庭の日に定め「親と子の対話がつくるよい家庭」をスローガンに県民運動を展開しています。2月はその強調月間です。

▼問合せ 愛知県県民文化局県民生活部社会活動推進課

☎052・954・6175

## 寄附御礼

毎年、広報とよやまにて「地元の野菜を学校給食へ」と題し、家庭で栽培された野菜の提供を呼び掛けています。今年度5回目となる学校給食への寄附を次のとおりいただき、ありがとうございます。食料は12月16日(火)の給食(大学いも)でおいしくいただきました。さつまいも20kg 寄附者 匿名

## 生涯学習推進審議会 委員の公募

町の生涯学習について、皆さまのご意見などを活かすため、生涯学習推進審議会委員を公募します。

▼募集人数 若干名(応募多数の場合には選考)

▼任期 2年(令和8年4月1日～令和10年3月31日)

▼応募資格 ①町内在住の方②令和8年4月2日現在で20歳以上の方③平日開催する会議に出席できる方

▼申込み 二次元コードを読み取り、電子申請フォームよりお申し込みください。

▼申込締切 3月13日(金)

▼問合せ 生涯学習課生涯学習グループ ☎28・0396





## 農業委員候補者の推薦・募集受付開始

町農業委員の任期満了(令和8年7月19日)に伴い、次期委員の推薦の受付及び募集を行います。

▼対象 農業委員(候補者)

▼人員 7名

▼任期 3年間(令和8年7月20日、令和11年7月19日)

▼報酬 町特別職の職員で非常勤のもの  
の報酬及び費用弁償に関する条例による

▼推薦又は募集受付期間

2月27日(金)～3月27日(金)

▼推薦又は応募の資格要件

推薦を受け、又は応募できるのは、次のいずれにも該当する方です。

①令和8年7月20日現在で満20歳以上の方

②法令等上兼職が禁止されている職に就いていない方

③暴力団又は暴力団員若しくは暴力団員と密接な関係を有していない方

④破産手続きの開始の決定を受けて復権を得ない者でない方

⑤禁固以上の刑に処せられ、その執行を終わるまで又はその執行を受けることがなくなるまでの者でない方

▼推薦又は応募の方法

所定の推薦書又は応募申込書に所要事項を記入の上、締切日までに役場建設課へ提出してください。郵送による提出も可(締切日必着)

※法律等により推薦書又は応募申込書

に記載された事項は、住所事項を除き、全て公表となります。

※本籍地が発行する「身分証明書」を必ず添付してください。

詳しくは、町公式ホームページの募集要項をご参照ください。



▼問合せ 建設課土木・農政グループ  
☎28・0380

## 子ども・子育て会議委員の公募

町の子ども・子育て施策について話し合う「子ども・子育て会議」の委員を公募します。会議は、年度に1～2回程度予定しています。

▼募集人数 2人(応募多数の場合は選考)

▼応募資格 町在住の15歳以上の方

▼申込み 役場1階5番窓口子ども応援課にある応募用紙に必要事項を記入し、2月13日(金)までにご提出ください。

▼問合せ 子ども応援課子ども応援グループ  
☎28・0936

## 令和8年度なかよし会二次申込みについて

令和8年度なかよし会入会の二次申込みを受け付けます。

▼対象クラブ 豊山なかよし会、新栄なかよし会、志水なかよし会

▼受付期間 2月2日(月)～13日(金)  
※申請書及び必要書類(就労証明等)を

揃えたうえで、必ず受付期間内にお申込みください。書類が揃っていない場合は、原則受付いたしませんのでご注意ください。

▼窓口での申込方法

役場1階5番窓口子ども応援課窓口のみで受付をします。

▼メールでの申込方法

町ホームページから書類をダウンロードして、受付期間中にメール(kodomo@town.toyoyama.lg.jp)で送付してください。メール送付宛で送付してください。メール送付後5業務日以内に町からメール受領確認の返信がない場合は、

メールが届いていない可能性がありますので、必ずお電話ください。



▼問合せ 子ども応援課子ども応援グループ  
☎28・0936

## 放送大学4月入学生を募集

放送大学では、10代から90代の幅広い世代、約8万2千人の学生が、大学を卒業したい、学びを楽しみたいなど、様々な目的で学んでいます。

▼出願期限

○第1回 2月27日(金)まで  
○第2回 3月16日(月)まで

▼問合せ 放送大学愛知学習センター  
☎052・589・8333

## 愛知県消費生活モニターを募集します

愛知県では、消費者を取り巻く様々な問題に対応するため、消費生活モニターとして消費者行政の推進に御協力いただける方を募集します。

▼モニターの主な活動

①日常生活の中で危険と思われる商品、不当な表示、悪質商法などの観察・県への情報提供(年2回程度)

②地域・周囲など身近な方への消費生活に関する情報の提供

③消費生活に関するアンケートへの回答(年1回)

④研修会(年1回の予定)への参加(交通費は自己負担)など。

▼応募条件 県内にお住まいの満18歳以上の方

▼任期 県が依頼した日から令和9年3月31日まで

▼謝礼 年額1500円以内(予定)

▼募集期間 2月24日(火)まで(消印有効)

▼応募方法 各県民事務所等の広報コーナーで配布する

所定の応募票に必要な事項を御記入の上、

郵送又は県のWeb

ページからお申し込みください。



愛知県WEBページ

▼問合せ 愛知県県民文化局県民生活

部県民生活課 ☎052・954・6163



## 令和8年度プレミアム付商品券等の取扱店募集

物価高の影響を受ける生活者や事業者を支援するため、プレミアム率を大幅に増加し、プレミアム率50%の令和8年度プレミアム付商品券を販売します。事業の実施にあたり、商品券の取扱店舗・事業所（商品券を使用できるお店）を募集します。

また、プレミアム付商品券に加え、町民一人あたり4000円分の商品券を配付する生活応援商品券事業の実施も予定していますので、ぜひご応募ください。

### 【商品券の概要】

#### ●プレミアム付商品券

発行総額 1億2600万円

（7500円×1万6800セット）

販売額 1セット 5000円（額面

は7500円）プレミアム率50%

▼**利用期間** 令和8年9月1日（火）～

令和9年1月31日（日）

#### ●生活応援商品券

発行総額 6400万円

（1人4000円×1万6000冊）

▼**利用期間** 令和8年5月1日（金）～

令和9年1月31日（日）

### 【参加店募集】

▼**対象** 豊山町商工会に加入している

町内事業所

▼**申込期限** 令和8年3月19日（木）

### 【事業者説明会】

取扱事業者の募集と併せて、事業者向け説明会を開催します。

▼**とき** 令和8年3月17日（火）

▼**ところ** 豊山町商工会2階 会議室

▼**申込み・問合せ** 豊山町商工会

☎ 28・3800

## バラ園サポーターを募集します

神明公園のバラ園について、植栽や剪定方法などの講座を受けながら、バラを育てていただけるサポーターを募集します。

▼**とき** 2月19日（木）

10時から2時間程度

▼**ところ** 航空館 bon 学習室

▼**定員** 20名程度

▼**講師** 園芸研究家 横田直樹

▼**参加費** 無料

▼**申込方法** 役場2階6番窓口防災拠点推進室までお問い合わせください。

▼**応募締切** 2月13日（金）



▼**問合せ** 防災拠点推進室防災拠点推進グループ

☎ 28・2463

## 皆さまのご意見を募集します～パブリックコメント～

広く皆さまからご意見をお聞きするため、下記計画のパブリックコメントを実施します。お寄せいただいたご意見は、計画案の参考にさせていただきます。ご意見に対して個別の回答はいたしませんので、ご了承ください。また、ご意見は個人情報を除き、原則として公開します。

計画案	豊山町下水道事業経営戦略	豊山町地域強化計画	豊山町子ども読書活動推進計画（第4次）
概要	令和3年3月に策定した豊山町下水道事業経営戦略について、策定から5年が経過するため改定作業を進めています。	令和3年3月に策定した豊山町地域強化計画について、期間満了のため改定作業を進めています。	令和3年3月に策定した豊山町子ども読書活動推進計画（第3次）について、期間満了のため第4次計画を策定します。
提出期限	2月16日（月）～3月2日（月）	2月4日（水）～18日（水）	決まり次第、町ホームページでお知らせします。
提出方法	お名前・ご住所をご記入のうえ、いずれかの方法でご提出ください。様式は自由です。		
	①窓口	役場2階7番窓口建設課下水道グループ	役場3階13番窓口防災安全課
	②郵送	〒480-0292（所在地記載不要） 豊山町役場建設課下水道グループ宛て	〒480-0292（所在地記載不要） 豊山町役場防災安全課宛て
	③メール	gesuido@town.toyoyama.lg.jp	bosai@town.toyoyama.lg.jp
	④FAX	29・3151	29・1177
資料閲覧	案は町ホームページに掲載するほか、役場1階情報コーナー、各担当窓口で閲覧できます。		
問合せ	建設課下水道グループ ☎ 28・0940	防災安全課防災安全グループ ☎ 28・0355	社会教育センター ☎ 28・5335



## シルバー交通安全講習 会を開催します

基本的な交通安全ルールを確認する講習会です。ご参加をお待ちしております。

▼とき 2月18日(水)10時～11時30分

▼ところ 富士学習等供用施設 集会室

▼内容 警察官による交通講話・DVD鑑賞

▼対象 シルバー会員・町内在住の60歳以上の方

▼参加費 無料

▼定員 20名(定員になり次第締め切り)

▼申込み 2月13日(金)までに豊山町

シルバー人材センターへお申込みください。

☎ 28・6322

☎ 28・6322

## シルバー人材センター 入会説明会

町内にお住まいで60歳以上の健康で働く意欲のある方のご入会をお待ちしております。お気軽にお問い合わせください。

▼とき 3月16日(月)10時～12時

▼ところ 総合福祉センター南館ひまわり

▼問合せ 豊山町シルバー人材セン

ター ☎ 28・6322

## 相 談

### ● よろず相談

2月18日(水) 13:00～15:00

役場3階 会議室3

相談員:行政相談委員・人権擁護委員

☎ 28・6003

☎ 28・0912

### ● 不動産無料相談

不動産に関する取引と悩み事の相談。

2月19日(木) 13:00～16:00

北名古屋市役所西庁舎1階 101会議室

☎ 0586・81・3344

☎ 0586・81・3344

### ● 心配ごと相談

2月17日(火) 13:30～15:00

総合福祉センターしいの木2階 相談室

相談員:民生児童委員

☎ 29・0002

### ● 女性相談(要予約)

2月19日(木) 10:00～15:30

役場1階 相談室

相談員:愛知県女性相談支援員

☎ 28・0912

### ● 就労準備支援事業【Try me ～就 職サポートコース～】

2月17日(火) 13:00～16:00

役場1階 相談室

相談員:NPO法人くらし応援ネットワーク職員

☎ 28・0912

### ● いのちの相談

「いのちの電話」通話無料

毎日 16:00～21:00

毎月 10日 8:00～翌日の8:00

☎ 0120・783・556

「愛知いのちの電話」通話有料

24時間いつでも ☎ 052・931・4343

☎ 28・0912

### ● 成年後見センター 法律相談 (要予約)

認知症、知的障がい、精神障がい等の方の契約や財産管理について、弁護士による成年後見制度の法律相談。

2月12日(木) 10:00～12:00

総合福祉センターしいの木2階 相談室

・成年後見制度について詳しく知りたい

・物忘れがありお金の管理がうまくできない

・頻繁な訪問販売や悪質商法の被害を受けている 等

☎ 29・0002

### ● 法律相談(要予約)

弁護士による無料の法律相談。

予約状況により来月以降の申込となります。

(1人30分程度)

2月18日(水) 15:00～17:00

役場3階 会議室4

対象:町内在住・在勤の方(1人2回まで)

予約:前日までに電話か役場3階11番窓口

で申込

☎ 28・6003

### ● 障がい者就業相談(要予約)

月曜日～金曜日(祝日除く) 8:30～17:15

役場1階 相談室

相談員:尾張中部障害者就業・生活支援

センター職員

☎ 28・0912

### ● ひとり親家庭支援・就業相談

2月10日(火) 10:00～15:30

役場1階 相談室

相談員:愛知県母子・父子自立支援員

☎ 28・0936

Kikottoアプリ「地空人くんの予約アテンド」か

ら予約できます

### ● 消費生活相談

①2月4日(水)、②2月18日(水)

13:00～15:00 役場3階 会議室3

相談員:消費生活相談員

☎ 28・0944

### ● 少人数制スマートフォン教室 (要予約)

少人数制で丁寧に学べるスマートフォン教室。

2月18日(水) 10:00～11:00

役場3階 会議室3

対象:町内在住の65歳以上の方(先着4名)

持ち物:ご自身のスマートフォン

☎ 28・0939

### 中日新聞読者安否確認サービス

## み・まも～る

ポストに残った新聞で読者様の安否確認

あらかじめ登録された連絡先に連絡する

無料のサービスです



中日新聞豊場専売所 加藤新聞店

豊山町豊場下戸 109 ☎ 0568-28-1386

広告

弊社は60年以上にわたり、浄化槽やし尿処理に関する事業を行ってまいりました。

また点検業につきましては、愛知県より優良浄化槽保守点検業者の認定を受けております。多くの社員が様々な国家資格や免許を取得しておりますので、安心しておまかせください。



HOEI  
INDUSTRY CO., LTD

豊衛工業株式会社

豊山町大字豊場字高前105番地

TEL: 0568-28-0524

FAX: 0568-28-5568

広告



## イベント情報

## お昼のときめきコンサート

今回は、今年没後170年を迎える作曲家「ロベルト・シューマン」の名曲を歌とピアノ演奏でお届けします。

申込不要で入退場も自由です。お気軽に足をお運びください。

▼とき 2月25日(水)12時15分～13時

▼ところ 社会教育センター2階ホール

▼入場料 無料

▼出演 重左 竜二(ピアノ)

松川 亜矢(メゾソプラノ)

▼問合せ 生涯学習課生涯学習グループ

☎ 28・0396

## 中部大学エクステンションカレッジの開講

中部大学の授業を「聴講生」として受講することが出来ます。

詳細はホームページ

よりご確認ください。



▼説明会 2月17日(火)10時～11時

▼申込期間 2月13日(金)～26日(木)

(web出願のみ)

▼授業期間 4月6日(月)～7月24日

(金)(15回を予定)

▼聴講料 1科目2万円(検定料5千円)

▼問合せ 地域連携教育センター

☎ 51・4392

シニア

転ばない身体づくりのために!

まずは今の自分を知ることから始めよう



# からだ測定会

## 2月13日(金) 13:00～16:00

受付 12:30～

場所 豊山町社会教育センターアリーナ

参加費  
無料

定員  
60名程度  
要申込

※豊山町在住の  
65歳以上の方

## 測定コーナー

## 姿勢判定

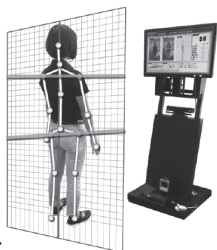

センサーの前に立ち、  
わずか3秒で姿勢測定ができます。  
骨格の重心・猫背や・反り腰の有無・肩腰の  
ねじれ具合がわかります。

## 足の握力測定

簡単に足はじ力(足の握力)の測定  
ができます。足はじ力が低下すると  
転倒やつまづきのリスクが高まるこ  
とが指摘されています。測定デー  
タから足指の状態がわかります。



## AI 動作分析

動画を撮るだけで  
簡単に身体機能評価ができます。

## 体験・展示コーナー

免許不要・簡単操作  
最新のシニアカーの  
試乗ができます。  
歩行に役立つ  
福祉用具の展示

## オンライン体操講座

リハビリ専門職と  
オンラインで会話しながら  
取り組む**集団体操**を行います。



問合せ・申込み先

豊山町地域包括支援センター ☎ 28・0932  
あおぞら ☎ 28・2870

申込み締め切り  
2月12日(木)

【協力企業・団体】

(株)メディケアコラボ／(株)八神製作所／豊山町社会福祉協議会



# エアポート✈インフォメーション

空港周辺施設のイベントや行事をお知らせします。

## 名古屋空港ターミナルビル

★県営名古屋空港 ミニギャラリー★

『あみもの展』

と き:2月3日(火)~2月15日(日)

会 場:ターミナルビル3階 展望ロビー

出 展:豊山町文化協会 編物手芸スクール

★県営名古屋空港 ミニコンサート★

『雪解けのクラシックコンサート』

と き:2月28日(土) 15:45~

会 場:ターミナルビル1階 到着ロビー

出 演:名古屋芸術大学

[Prologue Brass Quintet]



県営名古屋空港  
マスコットキャラクター  
なごぴょん

○イベント観覧は無料です。

※今後の状況によりイベントの変更・中止の可能性があるため、最新の情報は、名古屋空港ホームページをご確認ください。(https://nagoya-airport.jp/)

### 【県営名古屋空港からのお願い】

週末や祝日は、空港駐車場が満車になり、駐車できない恐れがあります。空港へお越しの際は送迎や公共交通機関等もご利用ください。

#### ▶問合せ

名古屋空港総合案内所 ☎ 28・5633

#### ▶駐車場に関する問合せ

県営名古屋空港管理事務所 ☎ 29・1600

## あいち航空ミュージアム

■「やまもとみずきのカッコ可愛い航空機イラスト展」開催中!

開催期間:開催中~2月2日(月)まで

■漫画家 月島 冬二 氏『US-2救難飛行艇開発物語』原画展&トークショー

### ○原画展

漫画家 月島冬二氏が描いた『US-2救難飛行艇開発物語』の原画約40点を展示します。

開催期間:2月11日(水・祝)~3月9日(月)

### ○トークショー

漫画家 月島冬二氏をゲストにお迎えし、株式会社小学館 夏目毅 氏のナビゲートによるUS-2の魅力や制作当時の思い出等をお話しいただくトークショーを開催します。

日 時:2月22日(日) 13:30~14:30

演 題:救難飛行艇US-2の魅力~漫画『US-2救難飛行艇開発物語』制作の思い出~

■開館8周年特別企画展「日本の飛行艇~その歴史と救難飛行艇US-2のすべて~」開催中!

開催期間:開催中~3月9日(月)まで

▶開館時間 10:00~17:00(入館は16:30まで)

▶休館日 火曜・水曜(臨時休館:2月13日(金)、19日(木)、20日(金))

▶入館料 一般1,000円、高校・大学生800円、小・中学生500円未就学児、障がい者の方(窓口で手帳提示)は無料

▶問合せ あいち航空ミュージアム

☎39-0283 FAX29-0322



ERA加盟店は、すべて独立自営の会社です

全国ネットワークだから任せて安心  
全国どこでもLIXIL不動産ショップは  
顧客満足度 **No.1** をめざします!

株式会社sqced (サクシード)  
宅地建物取引業(愛知県知事(1)第25425号)  
(公社)愛知県宅地建物取引業協会 会員  
〒480-0202 愛知県南豊田郡豊山町豊山八段121-1  
LIXIL不動産ショップ  
株式会社 sqced

お気軽にお問い合わせください  
☎ 0568-90-0800  
(9:00~17:00 土日祝日も繋がります)  
info@sqced.com https://sqced.com

【営業時間】月~金 9:00~17:00 (祝日除く)

ERA JAPAN

広告

そろばん学習で得意をプラス、  
苦手はマイナスできる。  
みんな、楽しいからおいで!!  
みんな、待ってるよお~!!

暗算・計算  
算数  
強くなる!

清美塾

☎ 0568-28-1604

広告



# キラリ健康ナビ

保健センター

☎ 28・3150

地域包括支援センターあおぞら ☎ 28・0932

## 相談・健康づくり 要予約

事業名	とき	内容
成人健康相談	2月25日(水) 13:00～14:30	保健師による健康相談 対象者:住民の方
こころの健康相談	2月18日(水) 10:00～12:00	臨床心理士によるこころの健康相談 対象者:住民の方
女性の健康講座 予約フォーム	2月24日(火) 10:00～11:30	「ホルモン変化に負けないエクササイズ」 対象者:30代～50代の女性(豊山町に住民票がある方) ※先着15名 講 師:一般社団法人ちえぶら代表 更年期トータルケアインストラクター 永田京子氏 持ち物:運動しやすい服装、水分補給できる物、ヨガマット又はバスタオル
	3月3日(火) 10:00～11:30	「ゆらぎ世代の心と身体をケア～女性ホルモンと上手につきあう食事術～」 対象者:30代～50代の女性(豊山町に住民票がある方) ※先着15名 講 師:matureオトナの食育セミナー・イベント講師 看護師・栄養士 小柳桜氏

## がん検診 要予約

○医療機関で実施するがん検診をご希望の方(医療機関に直接申込み)

検診の種類	対象者 (令和7年4月1日時点)	検診料	小林 産婦人科	藤の花 レディース クリニック	おおばやし マタニティ クリニック
子宮がん検診 ※体部検査は医師が必要と認めた方のみ	20歳以上の女性 ※30歳～40歳の方は HPV 検査も同時に 受けられます。(無料)	頸部:500円 体部:500円	○ 予約 不要	○	○

\*令和7年4月1日時点70歳以上の方は検診料が無料です。

\*町住民税非課税世帯、生活保護世帯、障害者医療受給者・後期高齢者医療受給者の方は検診料が無料です。

## 歯周疾患検診 要予約

【予約方法】指定医療機関に電話で予約。予約する際は「豊山町の歯周疾患検診希望」とお伝えください。

対象者	検診料	指定医療機関
令和7年4月1日時点で20歳、25歳、30歳、35歳、40歳、45歳、50歳、 55歳、60歳、65歳、70歳、75歳、80歳の方 ※75歳・80歳の方は口腔機能検査も実施します。	無料	豊山歯科クリニック 空港歯科医院 小塚歯科医院 ケンタデンタルクリニック とりむら歯科クリニック

## 毎日実践!フレイル予防!「健康長寿体操のご紹介」

高齢期に心身の機能が衰えた状態のことを「フレイル」と呼びます。進行すると介護が必要になる危険もあります。フレイル予防のため今よりも少し多く体を動かしましょう。ご自宅でも手軽にできる運動をご紹介します。



### 第21回

### 認知症予防体操(グーパー交互)

#### 【やり方】

- ① 両手の親指を外に出して握ります。
- ② 両手を開きます。
- ③ 両手の親指を握ります。
- ④ 両手を開きます。
- ⑤ ①～④を何度も繰り返します。  
少しずつスピードを  
上げていきましょう。



二次元コードから簡単アクセス  
これまでご紹介した体操は  
町公式ホームページから  
ご覧頂けます

#### 【効果】

できなくても大丈夫です。  
何度も繰り返し練習するとできる回数が増えていきます。  
少しずつできるようになる過程が頭の体操になります。  
間違ったら笑い飛ばし、何度もチャレンジしてみてください。

監修:菅原一子先生(健康運動指導士)

▶問合せ 保険課国民健康保険・  
医療グループ ☎ 28・0917



## 高齢者の健康

事業名	とき	ところ	対象	連絡先
高齢者の健康・認知症・介護 電話相談	平日 8:30~17:15	地域包括支援センター あおぞら	65歳以上の方とその家族	地域包括支援センターあおぞら ☎28・0932
元気教室	2月6日(金) 10:00~11:00、11:00~12:00	保健センター	75歳以上の方	
音楽クラブ	2月5日(木) 10:00~11:00	保健センター	65歳以上の方	
男性の簡単料理教室	2月27日(金) 10:00~12:30	保健センター	65歳以上の男性の方	
健康ほっとサロン	2月10日(火) 14:00~15:00	総合福祉センターひまわり	60歳以上の方	
元気はつらつサロン	2月4日(水)、18日(水)、25日(水) 13:30~14:30	総合福祉センターしいの木	65歳以上の方	社会福祉協議会 ☎29・0002
うたごえクラブ	2月12日(木) 10:00~11:00	総合福祉センターさざんか	60歳以上の方	総合福祉センターさざんか ☎28・2088
シニア元気づくり体操教室	2月3日(火)、10日(火)、17日(火)、24日(火) 10:00~11:00	総合福祉センターひまわり	おおむね65歳以上の方	地域包括支援センターあおぞら ☎28・0932
	2月4日(水)、18日(水)、25日(水) 13:30~14:30	下青山公民館(第1・第3水曜)、正法寺(第2・第4水曜)		
	2月5日(木)、12日(木)、19日(木)、26日(木) 10:00~11:00	総合福祉センターしいの木 ※19日のみ 東部学習等供用施設		
	2月6日(金)、13日(金)、20日(金)、27日(金) 10:00~11:00	富士学習等供用施設		

初めて参加される場合や欠席をされる場合はご連絡ください。

シニア元気づくり体操教室にご参加の際は、駐車台数に限りがありますので、できる限り徒歩または自転車でお越しください。

### 保健センターだより

### ストレスと上手に付き合おう~気づかないうちにストレスをためていませんか~

こころの病気の予防には、ストレスと上手に付き合うことが重要です。

自分のストレス状態に気づかないで、こころの調子をくずしているのに、そのまま頑張りすぎてしまうと、こころや体の不調をきたすことがあります。

ストレスと上手に付き合うためには、ストレスのサインを知り、自分に過剰なストレスがかかっていることに早く気づくこと、自分に合うストレス対処法を見つけて実践することが大切です。

#### ストレスのサイン

##### 【体のサイン】

- ・肩こりや頭痛、腹痛、腰痛などの痛みが出てくる
- ・寝つきが悪くなったり、夜中や朝方に目が覚める
- ・食欲がなくなって食べられなくなったり、逆に食べ過ぎてしまう
- ・下痢したり、便秘しやすくなる
- ・めまいや耳鳴りがする

##### 【こころのサイン】

- ・不安や緊張が高まって、イライラしたり怒りっぽくなる
- ・ちょっとしたことで驚いたり、急に泣き出したりする
- ・気分が落ち込んで、やる気がなくなる
- ・人づきあいが面倒になって避けるようになる

#### ストレスと上手につきあうポイント

ストレスのサインが出たら、早めにセルフケアをすることが大切です。

趣味の時間を設けたり、ストレッチやリラックスする時間を設けるなど、自分のこころと体をいたわる時間を確保しましょう。

#### 一人で抱え込まず、相談しよう

困ったときや辛いときに話を聞いてもらうだけでも、気持ちが楽になることがあります。友人、家族、同僚、地域や趣味の仲間など、日頃から気軽に話せる人を増やしておきましょう。

また、こころと体の不調が続くときには、早めに専門家に相談することも大切です。保健センターでは毎月、臨床心理士によるこころの健康相談を実施しています。相談は予約制です。日程等は16ページをご覧ください。

▶問合せ 保健センター ☎28・3150





# 子育てひろば

子育てに関する情報をお届けします。

## ● 妊婦向け ▶ 問合せ 保健センター ☎28・3150

事業名	とき	内容
親子(母子)健康手帳交付 <b>予約不要</b>	毎週月曜日(祝日の場合は翌開庁日) 8:30~12:00 ※ご都合の悪い方は別日に交付することも可能ですので、ご連絡ください。	親子(母子)健康手帳交付、妊婦健康相談 対象者:妊婦 持ち物:妊娠届出書、マイナンバーカード(通知カード及び本人確認書類) 振込口座(妊婦さん本人名義)の分かるもの ※妊婦支援給付金の申請に必要です。
妊婦相談 <b>要予約</b>	毎週月曜日(祝日は除く) 13:00~16:00	助産師、保健師による相談 対象者:親子(母子)健康手帳交付済みの妊婦の方
ニューファミリー教室 ※子育て応援アプリ「kikotto」から予約できます。 <b>要予約</b>	2月14日(土) 10:00~11:30	「土曜日パパママ講座 妊婦体験」 対象者:妊婦とその夫(パートナー) 講師:中京大学心理学部教授 小島康生氏

## ● 乳幼児向け ▶ 問合せ 保健センター ☎28・3150

事業名	とき	内容
あかちゃん相談 <b>要予約</b>	2月4日(水) 13:30~15:00	助産師による母乳相談、保健師による相談 対象者:生後6か月までの乳児 持ち物:親子(母子)健康手帳、バスタオル1枚
こども健康相談 <b>要予約</b>	2月5日(木) 2月19日(木) 9:30~10:30受付	身体計測、保健師、助産師、栄養士による健康相談 対象者:乳幼児と保護者 持ち物:親子(母子)健康手帳、バスタオル1枚
あかちゃん広場 <b>要予約</b>	2月27日(金) 生後8か月~12か月の方 10:00~10:30 生後4か月~7か月の方 11:00~11:30	「絵本で遊ぼう!」 対象者:生後4か月から12か月までの乳児と保護者 持ち物:バスタオル1枚

## 2月は児童手当の支給月

今月は、児童手当の支給月です。2月10日(火)に受給者の指定金融機関に振り込みますのでご確認ください。

振込先の金融機関が変更になった場合は、変更の手続きが必要です。変更希望の振込先金融機関の通帳またはキャッシュカードを持参のうえ、子ども応援課まで提出してください。※変更は4月支給時からになります。

▶ 問合せ 子ども応援課 子ども応援グループ ☎28・0396

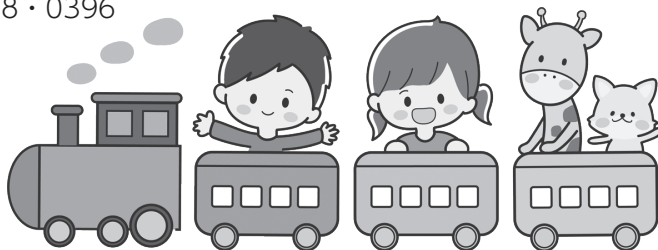



## ● 児童館情報

● しいの木児童センター ☎39・0114 ● ひまわり児童館 ☎39・3600 ● さざんか児童館 ☎28・2088

予約が必要なイベントは子育て応援アプリ「Kikotto」から予約いただけます。  
2月1日(日)9:00～予約受付開始。  
イベントの詳細はアプリ内スケジュールをご確認ください。  
※要予約イベント ◎随時受付中イベント ★小学生対象イベント

児童館  
イベント予約は  
Kikottoから



Android版



iphone版



web版

	しいの木	ひまわり	さざんか
2月2日(月)	室内公園 10:30～		
2月3日(火)	月齢別交流会(0歳児) 10:30～		★チャレンジレコード 15:30～
2月4日(水)			※LET'S TRY(20組) 10:30～
2月5日(木)			※手作りおもちゃ教室① 10:00～ ★スポーツ大会 15:30～
2月6日(金)		ひまわりコパン 10:00～	
2月7日(土)	★(遊び)ドミノにチャレンジ 13:30～	★(工作)スタンドグラス 10:30～	
2月10日(火)	※ぴよんぴよん(18組) 10:30～		
2月12日(木)			★スポーツ大会 15:30～
2月13日(金)	※わくわく(18組) 10:30～		※マタニティクラブ(20組) 10:00～ ※ベビータッチ(20組) 10:30～
2月14日(土)	★(工作)プラ板 13:30～	★(遊び)大道芸に挑戦 10:30～	※おやこでつくろう 13:00～
2月16日(月)			★デジタルクリエイト 15:30～
2月17日(火)	※にこにこ(18組) 10:30～		※きっずあーと(20組) 10:30～ ★kidsArt 15:30～
2月18日(水)		※のびのびっこ(8組) 10:30～	
2月19日(木)			※ブックBookぶっく 10:30～ ★スポーツ大会 15:30～
2月20日(金)	月齢別交流会(1.2.3歳児) 10:30～	※3B体操(15組) 10:30～	
2月21日(土)	★(遊び)大玉ドッジボール 13:30～	Ciel コンサート 13:30～	
2月24日(火)	室内公園 10:30～		
2月25日(水)	※おはなしのせかい(18組) 10:30～		※HAPPY DAY(20組) 10:30～
2月26日(木)	※おはなしのせかい(18組) 10:30～		※手作りおもちゃ教室② 10:00～ ★スポーツ大会 15:30～
2月27日(金)		※きらきら(18組) 10:30～	
2月28日(土)	★(遊び)ストラックアウト 13:30～	★(遊び)だるまさんがころんだ 10:30～	

● イベントの様子を写真、映像に撮って広報などに使用することがあります。 ● 児童館情報をSNSで発信しています。  
#とよま子育て #豊山町 ● 児童館の駐車場には限りがございます。なるべく徒歩・ベビーカー・自転車でお越し下さい。

## ● 子育てに関する相談窓口

種類	とき	ところ	相談員	問合せ先
子育て相談	月曜日～金曜日(祝日を除く) 8:30～17:00	役場1階 子ども応援課	子育て支援員	子ども応援課子ども応援グループ ☎28・0936
	月曜日～金曜日(祝日を除く) 9:00～17:00	児童センター・各児童館	児童館職員	しいの木児童センター☎39・0114 ひまわり児童館☎39・3600 さざんか児童館☎28・2088
	月曜日～金曜日(祝日を除く) 10:00～15:00	各保育園	町保育士	豊山保育園☎28・2888 富士保育園☎28・3459 青山保育園☎28・3562
	2月13日(金) 10:00～16:00	役場1階 相談室	愛知県家庭相談員	子ども応援課子ども応援グループ ☎28・0936 ※要予約(Kikottoアプリから相談予約をしてください)
家庭教育相談	子育てネットワーカーと希望日時・場所を調整してください		町内在住の子育て ネットワーカー	生涯学習課生涯学習グループ ☎28・0396
教育相談	月曜日～金曜日(祝日を除く) 9:00～16:00 ☎0120・28・7867(なやむな)	新栄学習等供用施設	豊山町教育相談員	学校教育課学校教育グループ ☎28・2211



## 後期講座の申し込み受付中

▶ 申込み 生涯学習課生涯学習グループ ☎28・0396

## 2/17 初心者向けヨガ講座

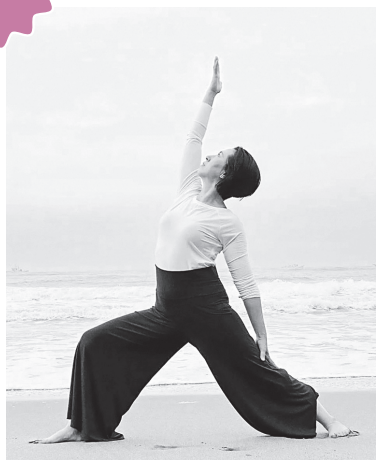

初心者向けヨガ講座の参加者を募集します。  
 ヨガで丁寧に呼吸を整え、心身に静かな余白を作  
 りませんか？今回は、仕事終わりや家事が落ち着いた  
 時間に開催します。お一人での参加大歓迎です！

- と き 2月17日(火) 19:30～20:30
- ところ 社会教育センター3階 和室
- 定 員 30名(残り4名)
- 持ち物 ヨガマット(お持ちの方)、汗拭きタオル、  
飲み物
- 受講料 無料
- 講 師 flow yoga studio 大野素子

## 3/14 声優体験をしてみよう！



“声優って、色々な声を出せてすごいな”と思った  
 ことはありませんか？アナウンサーやドラマ、映画、  
 ナレーターなどマルチに活躍される声優が豊山町に  
 来てくれます。是非この機会に体験してみましょう！

- と き 3月14日(土) 10:30～12:00
- ところ 社会教育センター3階 視聴覚室
- 定 員 10名
- 受講料 200円
- 講 師 名古屋芸術大学 芸術学部 芸術学科  
音楽領域 声優アクティングコース  
講師 福満薫



## あなたの力で町民体育大会をもっと楽しくしませんか！ 実行委員を募集しています

多くの参加者で盛り上がる「町民体育大会」、今年は10月4日(日)に開催予定です。  
 大会の企画や運営、種目の選定などに関わる実行委員として、あなたの経験やアイデアを活かしてみませんか？スポーツが好きな方、イベント運営に興味がある方、大歓迎です！

- ▶ 募集締切 2月27日(金)まで
- ▶ 募集人員 3人程度
- ▶ 応募資格 町内在住の満18歳以上の方
- ▶ 申込み・問合せ 豊山町民体育大会実行委員会事務局(生涯学習課生涯学習グループ) ☎28・0396

## 町民活動を行う団体の情報・大会結果報告

### 豊山シニア・ゴルフ倶楽部 大会結果報告

第121回大会は第30回体育協会主  
 催コンペで、12月13日(土)に『こぶし  
 ゴルフ倶楽部』で開催し、25名の参加  
 者で結果は次のとおりです(数字はス  
 コア、ハンディキャップの順)。

優 勝	河村辰生	72.8	(7.2)
準優勝	東海林宗義	72.8	(13.2)
3 位	石黒隆夫	73.2	(22.8)
BB賞	小出正文	78.0	(36.0)
B G	河村辰生	80	(40・40)

### ▶新規会員募集中！

(町内在住の50才以上の方) ゴルフを  
 楽しみたい方は是非ともお気軽にご参加  
 下さい。

- ▶ 問合せ 豊山町体育協会  
☎28・2212

### 町民ソフトテニス大会結果

11月16日(日)、体育協会主催によ  
 る第49回町民ソフトテニス大会が豊  
 山中学校テニスコート、志水テニス  
 コートで開催されました。結果は次の  
 とおりです。

### 男子

優 勝	花井空夢・飯山拓音
準優勝	伊井佑輔・柿本真佑
3 位	明間峻太・吉岡央裕 加藤 樹・小垣洋士

### 女子

優 勝	永浜須美代・辻本澄子
準優勝	湯佐良子・日比久恵
3 位	谷 祥代・落河沙弓

### ▶ 問合せ

豊山町体育協会 ☎28・2212  
 岡島智保 ☎090・9899・1539



# 2026 2月 スクールホットライン

## 伝統文化に学ぶ 和太鼓体験・いろはに邦楽

From 新栄小学校

新栄小学校では、伝統文化を学ぶ機会として、3年生は和太鼓の体験、6年生はいろはに邦楽として箏（こと）の演奏体験を行いました。

3年生の和太鼓の体験では、豊山太鼓研究会の方を講師に迎え、和太鼓の叩き方を教えていただき、曲を演奏しました。子どもたちは和太鼓の音の迫力に圧倒されつつも、力強く太鼓を叩き、楽しそうに演奏していました。



6年生のいろはに邦楽では、演奏活動されている方を講師に迎え、箏の歴史や演奏方法について教えていただきました。箏の美しい音色が体育館に響きわたり、子どもたちは短い時間で、「さくら」を上手に演奏できるようになりました。和太鼓や箏のように、日頃なかなか触れることが難しい楽器の演奏体験を通して、日本の伝統文化を学ぶ貴重な機会となりました。

## 豊山俳句クラブ 青山克己 選

一燈を点す昭和の冬の家

高木須磨子

木枯らしやのれんを下す馴染店

青山とも子

大銀杏童謡ひびく公民館

山下敬太

茶の花や通りすがりの道を来て

坪井昭子

ほっこりとけふいちにちの小春かな

杉浦みどり

漁火の見えつ隠れつ冬の海

岡島 齋

薄れゆく杉戸の空目冬座敷

坪井径子

風やばつんと一つ木守柿

黒澤裕子

連日の喪中ハガキや冬夕焼

谷崎 琴

蝶二匹否四・五匹の花野かな

青山克己



# 図書室通信

図書室

社会教育センター図書室

☎28・5449

## 休館

資料整理のため、2月28日(土)は、図書室をお休みします

### ゆめっ子のおはなし会

ボランティアグループによる楽しいおはなし会を開催します。ぜひ親子そろってご参加ください

▶とき 2月21日(土) 13時30分から

▶ところ 社会教育センター幼児遊戯室

▶対象 小学校低学年、幼児

### 絵本の森

ボランティアグループによる大型紙芝居や絵本の読み聞かせを行います。ぜひ親子そろってご参加ください。

▶とき 2月7日(土) 10時30分から

▶ところ 社会教育センター幼児遊戯室

▶対象 小学校低学年、幼児

## 新刊

### 児童書

#### たからぶねの七ふくじん

岡田 よしたか 作  
(BL出版)

七人のかみさまを乗せて海をすすむ、たからぶね。みんなのところへ、福を授けにいくのです。かみさまたちは、ふねの上ではおだやかに過ごしていると思いきや、いつもドタバタにぎやかです。ある時、嵐がやってきて…。

### 一般書

#### ぼくには笑いがわからない

上村 裕香 著  
(KADOKAWA)

真面目で惚れっぽい京都の大学生・耕助は、百合子に好きなタイプは「おもしろい人」と言われて撃沈。彼女はお笑いサークルの注目株のコンビが好きだと知って、幼馴染とコンビを組むM-1優勝を目指すことに…。

### 一般書

#### かえる生活

群 ようこ 著  
(朝日新聞出版)

茶道、庭の手入れ、マスクラ、スイカゲーム、スマホの買い替え、知らない電車。まいにち少しずつ、生活を変えていく。「小さな新しい挑戦」を楽しみたくなるエッセイ集。

### 一般書

#### 成瀬は都を駆け抜ける

宮島 未奈 著  
(新潮社)

達磨研究会なるサークル、簿記YouTuber。京大生となった成瀬は新たな仲間たちと出会い、京都の街をひた走る。一方、東京の大学に進学した島崎のもとに、ある知らせが…。

## 編集後記

厳しい寒さが続く2月となりました。

2月の風物詩といえば「節分」です。豆まきには、冬の寒さや病といった「邪気」を払い、健やかな春を呼び込むという意味が込められています。今年1年の無病息災を祈りつつ、豆まきを楽しんでいただければと思います。さて、健やかな春を待つなか、特集にもありますようにこの4月からは私たちの生活に身近な「自転車の交通ルール」が大きく改正されます。今回の改正では、これまでの「講習」や「罰金」に加え、信号無視や一時不停止などの違反に対し、自動車と同様に反則金を納める「青切符」による取り締まりが本格的に導入されます。

これまで以上に「自転車は車の仲間」という意識を持ち、ルールを遵守することが求められます。加害者にも被害者にもならないよう、一人ひとりが安全運転への心がけが必要になります。

一人ひとりが交通マナーを徹底することは、自分自身を守るだけでなく、「安全・安心のまちづくり」へと繋がります。節分で邪気を払い、4月からの新生活も事故のない安全な社会の中で、皆様笑顔あふれる春を迎えられることを心より願っております。



2月

納期限・  
口座振替日

2/2<sup>月</sup>

●町県民税第4期分 ●国民年金保険料12月分  
●保育料1月分 ●放課後児童クラブ12月分  
●介護保険料第8期分 ●国民健康保険税第8期分  
●後期高齢者医療保険料第7期分

3/2<sup>月</sup>

●固定資産税・都市計画税第4期分  
●国民健康保険税第9期分 ●後期高齢者医療保険料第8期分  
●国民年金保険料1月分 ●介護保険料第9期分  
●保育料2月分 ●放課後児童クラブ1月分

日	月	火	水	木	金	土
<b>1</b> 休日急病診療 園ふやま歯科クリニック (清須市) 052-325-5120	<b>2</b> 親子健康手帳交付 妊婦相談 ②可燃ごみ	<b>3</b> 社会教育センター等 予約受付(R8.8月分) 抽選受付(終日) 対象:優先団体 方法:町施設予約システム ①可燃ごみ	<b>4</b> 社会教育センター等 予約受付(R8.8月分) 一般受付(9:00~) 対象:抽選落選者 優先団体以外の団体 方法:町施設予約システム窓口 あかちゃん相談 元気はつらつサロン 消費生活相談 ②プラスチック資源	<b>5</b> こども健康相談 音楽クラブ ①プラスチック資源	<b>6</b> 元気教室 ②可燃ごみ	<b>7</b> ①可燃ごみ
<b>8</b> 休日急病診療 園西春歯科 (北名古屋) 0568-23-9511	<b>9</b> 親子健康手帳交付 妊婦相談 ②可燃ごみ	<b>10</b> 健康ほっとサロンひまわり ひとり親家庭支援・ 就業相談 ①可燃ごみ	<b>11</b> 休日急病診療 園水谷歯科医院 (清須市) 052-501-1390 ②プラスチック資源 ②資源分別収集(古紙・ 布類除く)	<b>12</b> うたごえクラブ 成年後見センター法律相談 ①プラスチック資源 ①資源分別収集(古紙・ 布類除く)	<b>13</b> ②可燃ごみ	<b>14</b> ニューファミリー教室 ①可燃ごみ
<b>15</b> 休日急病診療 園医療法人旺志会 空港歯科医院 (豊山町) 0568-28-3478 紙資源分別収集	<b>16</b> 親子健康手帳交付 妊婦相談 ②可燃ごみ	<b>17</b> 10か月児健康診査 Try me 心配ごと相談 ①可燃ごみ	<b>18</b> こころの健康相談 1歳6か月児健康診査 元気はつらつサロン 消費生活相談 よろず相談 法律相談 ②不燃ごみ ②プラスチック資源	<b>19</b> こども健康相談 不動産無料相談 女性相談 ①不燃ごみ ①プラスチック資源	<b>20</b> ②可燃ごみ	<b>21</b> ①可燃ごみ
<b>22</b> 休日急病診療 園深見歯科医院 (清須市) 052-409-2877	<b>23</b> 休日急病診療 園後藤歯科 (北名古屋) 0568-23-7337 ②可燃ごみ	<b>24</b> 親子健康手帳交付 3か月児健康診査 女性の健康講座 ①可燃ごみ	<b>25</b> 成人健康相談 元気はつらつサロン ②プラスチック資源 ②資源分別収集(古紙・ 布類除く)	<b>26</b> ①プラスチック資源 ①資源分別収集(古紙・ 布類除く)	<b>27</b> あかちゃん広場 男性の簡単料理教室 ②可燃ごみ	<b>28</b> ①可燃ごみ
<b>1</b> 休日急病診療 園フカオ歯科医院 (清須市) 052-400-8762	<b>2</b>	<b>3</b> 社会教育センター等 予約受付(R8.9月分) 抽選受付(終日) 対象:優先団体 方法:町施設予約システム	<b>4</b> 社会教育センター等 予約受付(R8.9月分) 一般受付(9:00~) 対象:抽選落選者 優先団体以外の団体 方法:町施設予約システム窓口	<b>5</b>	<b>6</b>	<b>7</b>

※ごみ収集「①可燃ごみ」は第1地区可燃ごみ収集日の意味です。以下同じです。※リサイクルステーション開設日時:毎週金・土・日曜日、8:30~16:45

※園印:休日歯科診療の受付時間:9:30~11:30

※社会教育センター等予約受付対象施設:社会教育センター及びスポーツ施設(豊山ブランド、志水テニスコート、伊勢山スポーツ広場、ゲートボール場)

## 休日急病診療について

○発熱、咳など、呼吸器症状がある方

**はるひ呼吸器病院** 清須市春日流8番地1 ☎ 052-400-7111

○外科や一般的な救急診療

**済衆館病院** 北名古屋鹿田西村前111 ☎ 0568-21-0811

受付時間等については、各医療機関のホームページが電話でご確認ください。

町への  
問合せ先

TEL 0568-28-0001 (代表)

FAX 0568-28-2870 (会計課、住民課、保険課、税務課、福祉課、子ども応援課)

0568-29-3151 (建設課、まちづくり推進課、防災拠点推進室)

0568-29-1177 (企画課、デジタル化推進室、防災安全課、総務課、教育委員会事務局)

0568-29-3152 (議会事務局、監査事務局)

<https://www.town.toyoyama.lg.jp/>

町の人口(1月1日現在) 総人口:15,968人(+8人) 男性:8,199人(+1人) 女性:7,769人(+7人) 世帯数:7,442戸(+2戸)

「広報とよやま」令和8年2月号 通巻第687号 発行:豊山町 編集:企画調整部企画課 〒480-0292 愛知県西春日井郡豊山町大字豊場字新栄260番地 ☎ (0568) 28-0913

救急医療情報センター(24時間体制) ☎ 0568-81-1133

愛知県小児救急電話相談 (19時~翌朝8時)

#8000(短縮番号)または ☎ 052-962-9900

あいち救急医療ガイド(愛知県救急医療情報システム)

<https://www.qq.pref.aichi.jp/>

東消防署

☎ 0568-22-2511

西枇杷島警察署

☎ 052-501-0110

町公式HP





ベンリーは信頼と実績の生活支援サービスです。

# Benry

TOTAL CONVENIENCE SERVICE

**草刈・剪定**

- ・防草シート
- ・除草剤・消毒



**引越のお手伝い**

- ・家具移動
- ・吊り上げ
- ・家電の設置



**不用品処理のお手伝い**

- ・1点からOK!
- ・遺品整理も



**エアコンサービス**



**豊山町の皆様!**



**春への準備も  
お任せください!**

**ハウスクリーニング**

- ・キッチン・バス
- ・入居、退去時

**水廻りメンテナンス**

**各種代行**

- ・電球交換
- ・買物代行

**営繕・リフォーム**

- ・塗装・網戸張替
- ・プチリフォーム

**見積無料**

**年中無休**

**1ヶ月 おためし教室**

参加費 **2000円**



振替制度を調べてからスクールを選んでいきますか?

**便利な振替制度**

- ①完全無料
- ②期間無制限
- ③回数無制限
- ④兄弟姉妹間可

**KL SPORTS** スイミングスクール44年の実績と信頼

**春日井 スイミングスクール**

春日井市勝川新町 1-27 / 0568-33-2322  
<https://kasugai.kls.co.jp/>

**西春日井 スイミングスクール**

北名古屋市弥勒寺東 3-187 / 0568-25-2922  
<https://nishikasugai.kls.co.jp/>

**就労継続支援B型事業所**



月曜から金曜  
午前10時から  
午後3時30分

毎週火曜は  
ランチミーティング  
(お弁当つき)

皆勤手当  
施設外手当  
作業手当  
あります

お花見  
風船釣り  
など  
イベント  
あります

送迎応談  
お気軽に  
ご相談  
ください

**利用者募集中**

見学・体験随時可  
まずはご連絡を!

**年齢** 18歳～ **工賃** 250円/時～(各種手当あり)

※45,000円/月以上の方も複数いらっしゃいます。

**就労支援事業所 ティウェル**  
小牧市外堀1-80 HP <https://teiwel.jp>  
Tel.0568-44-1650(平日9時～17時)

お気軽にお電話ください。

**株式会社 Live Home**

不動産のこと、お気軽にご相談ください

新築・中古  
土地・購入

売却  
リースバック

賃貸  
住居・事業用

管理  
相続

解体  
FP保険

太陽光  
リフォーム

未来のこと専門家と一緒に考えてみませんか?



**株式会社 Live Home**  
(ライブホーム)  
TEL:0568-54-4630  
住所:愛知県西春日井郡豊山町  
大字豊場字伊勢山235