名古屋都市計画区域
豊山町都市計画図

1：10，000　地形図

（市街化区域）	愛知県告示	第 907 号	昭和45年11月24日
	愛知県告示	第 188 号	昭和54年 3 月 2 日
	愛知県告示	第 748 号	平成22年12月24日
	愛知県告示	第 214 号	平成31年 3 月29日
（用 途 地 域）	愛知県告示	第 128 号	昭和46年 2 月15日
	愛知県告示	第 743 号	昭和47年 9 月16日
	愛知県告示	第 198 号	昭和54年 3 月 2 日
	愛知県告示	第1308号	昭和54年12月21日
	愛知県告示	第 467 号	平成 8 年 5 月31日
	愛知県告示	第 909 号	平成14年12月27日
	愛知県告示	第 754 号	平成22年12月24日
	豊山町告示	第 22 号	平成31年 3 月29日

（都市計画道路）	建設省告示	第2708号	昭和44年 5 月20日
	愛知県告示	第 331 号	昭和48年 4 月 4 日
	愛知県告示	第1305号	昭和54年12月21日
	愛知県告示	第 172 号	平成 6 年 2 月25日
	愛知県告示	第 751 号	平成 7 年 9 月29日
	愛知県告示	第 929 号	平成12年11月28日
	愛知県告示	第 767 号	平成22年12月24日
（準防火地域）	豊山町告示	第 8 号	昭和61年 4 月14日
	豊山町告示	第 43 号	平成 8 年 5 月31日
	豊山町告示	第 43 号	平成23年 4 月27日
（高 度 地 区）	豊山町告示	第 45 号	平成 8 年 5 月31日

（都市計画公園）	豊山町告示	第 25 号	平成11年 8 月 9 日
	豊山町告示	第 65 号	平成22年12月24日
	豊山町告示	第 28 号	令和 4 年 4 月 1 日
	豊山町告示	第 35 号	令和 5 年 5 月29日
（特別工業地区）	豊山町告示	第 44 号	平成 8 年 5 月31日
（特別用途地区）	豊山町告示	第 62 号	平成22年12月24日
（地 区 計 画）	豊山町告示	第 45 号	平成18年11月17日
	豊山町告示	第 64 号	平成22年12月24日
	豊山町告示	第 16 号	平成26年 3 月28日
	豊山町告示	第 83 号	平成27年12月25日
	豊山町告示	第 21 号	平成31年 3 月29日
（その他の都市施設）	豊山町告示	第 29 号	令和 4 年 4 月 1 日

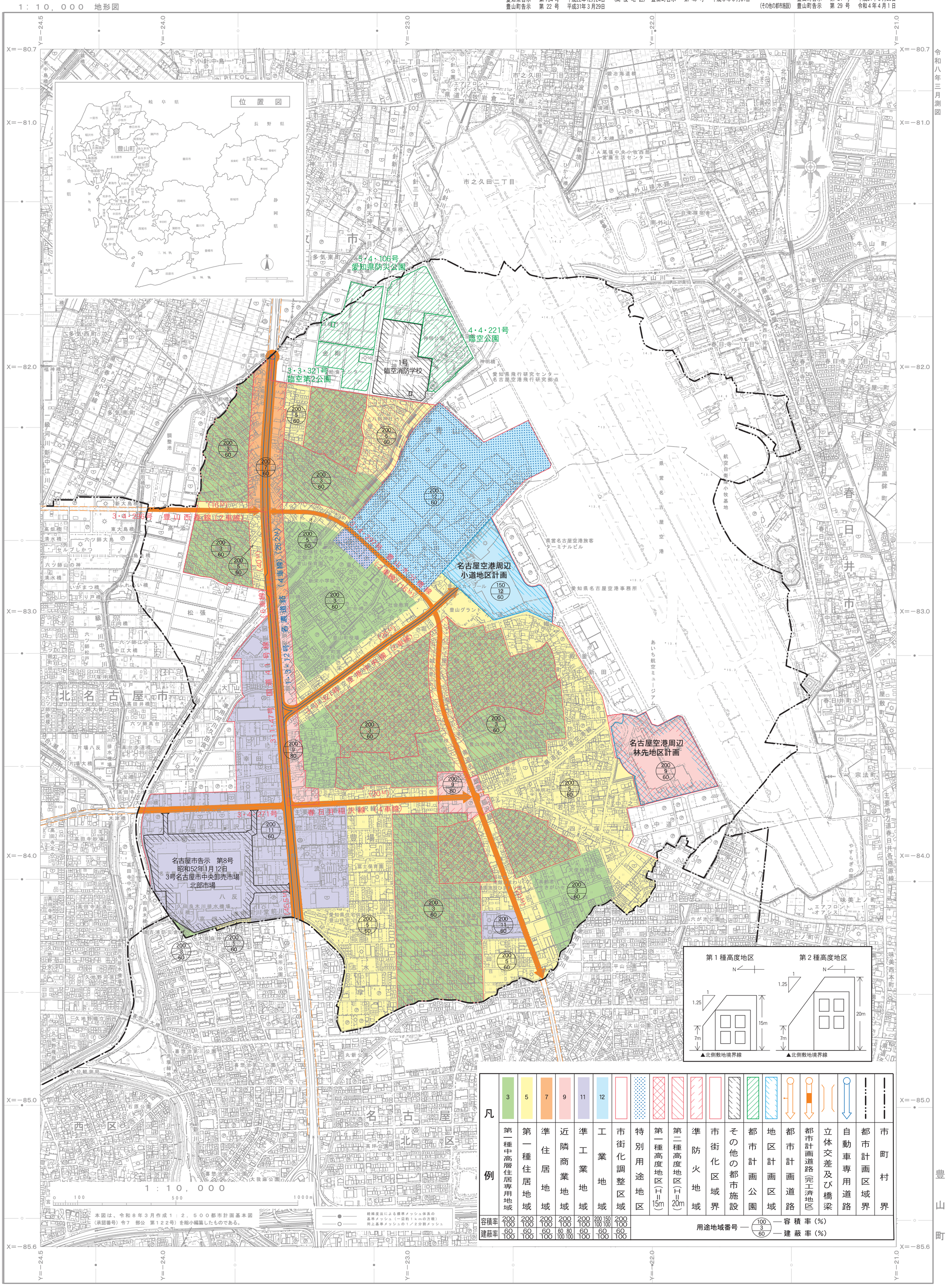

この図面は、都市計画の概ねの位置・区域を表示したものであり、
位置・区域については計画図で確認してください。