

広  
報

# とよやま

令和8年  
2026.JUNE  
6月号



5月8日(金) 緑のカーテンづくり  
ゴーヤの苗といっしょに大きくなろう

# とよやまDEないと 参加者募集

## 特集

今年も7月25日(土)に豊山町の夏まつり「とよやまDEないと」を開催します。

開催に向けて、出店者、出演者、盆踊り練習参加者、協賛の募集をします。ぜひご応募ください。  
また、とよやまDEないとの詳細は広報7月号でお知らせします。



## 町民ふれあいコーナー出店者募集

町民ふれあいコーナーの出店者を募集します。

- ▶ **対象** 町内に在住、在勤の個人かグループ。  
未成年の場合は、成人の責任者がいること。  
※反社会勢力の方は参加出来ません。
- ▶ **出店料** テント半ブース 6,000円  
移動販売車 7,000円  
机 1,000円/1本、椅子 500円/1脚  
※出店内容などを夏まつり実行委員会で審査します。  
応募者多数の場合は抽選になる場合もあります。
- ▶ **応募方法** 役場3階12番窓口企画課で申込み用紙をお渡しします。  
必要事項を記入し、上記の窓口へ提出して下さい。
- ▶ **申込締切** 6月19日(金)
- ▶ **説明会** 6月27日(土)※説明会を欠席される場合は当日出店できません。
- ▶ **問合せ** 夏まつり実行委員会事務局 (企画課)  
☎28・0913

### ○食品を調理・販売する方へ

食中毒を予防する観点から、食品を調理・販売する方は、食品取扱従事者検便成績書(衛生手帳の写しも可)、露店営業用食品営業許可書、食品衛生責任者資格を証する書類の写しの提出が必要です。各書類を取得される方は、事前に保健所の申込みが必要ですので、お早めにお申し込みください。

【愛知県清須保健所 ☎052-401-2100】



## ステージ出演者募集

ステージで歌や楽器演奏、演芸や和太鼓、ダンスなどで会場を盛り上げていただける団体や個人の出演者を募集します。

- ▶ **応募資格** 町内に在住、在勤の代表者で構成する団体
- ▶ **募集数** 10団体程度(申込み多数の場合は抽選及び相談により決定)
- ▶ **応募方法** 役場3階12番窓口企画課で申込み用紙をお渡しします。  
必要事項を記入し、上記の窓口へ提出して下さい。
- ▶ **申込締切** 6月19日(金)
- ▶ **説明会** 6月27日(土)※説明会を欠席される場合は当日出演できません。
- ▶ **問合せ** 夏まつり実行委員会事務局(企画課)  
☎28・0913

※募集数について

10団体程度としていますが、各団体の出演時間等で出演者数が前後します。  
相談や問合せも可能ですのでお気軽にお電話ください。

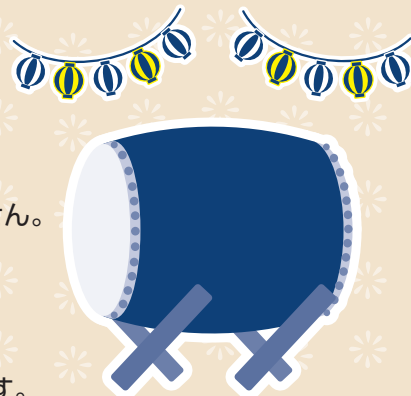

## 盆踊り練習会参加者募集

「とよやまDEないと」でたくさんの方が盆踊りに参加していただけるよう、今年も練習会を開催します。曲目は、「炭坑節」「豊山音頭」「ダンシング・ヒーロー」などです。お気軽にご参加ください。

- ▶ **と き** 6月9日(火)、6月23日(火)  
7月7日(火)、7月21日(火)  
19:00~21:00
- ▶ **と ころ** 社会教育センター2階ホール
- ▶ **参加費** 無料(申込不要)
- ▶ **持ち物** 上靴・タオル・飲み物
- ▶ **問合せ** 夏まつり実行委員会事務局(企画課)  
☎28・0913



## 協賛募集

「とよやまDEないと」を盛り上げるため、協賛金及び協賛品の募集をします。

協賛企業名につきましては、ステージや会場看板への掲載、抽選会時の企業名の紹介パートナー称号の付与等を予定しております。ご協賛いただける場合は、下記問合せ先にご連絡ください。

- ▶ **協 賛** ・協賛金  
・協賛品
- ▶ **問合せ** 夏まつり実行委員会事務局(企画課)  
☎28・0913



# 暮らしの情報

説明  
お知らせ  
募集  
アイコン

## 企業版ふるさと納税制度について寄附いただきました

この度、町内で50年以上にわたり事業を展開されている株式会社大西熱学様より、企業版ふるさと納税として1,000万円のご寄附をいただきました。贈呈式では、大西熱学様より「豊山町を若者が活躍する活気ある町にしたい」「将来、豊山町から社員を迎えたい」という温かい言葉をいただきました。いただいた寄附金は、本町の「未来を担う人材を育む事業」に活用させていただきます。町民の皆さまが安心して子育てに励める環境づくりを、より一層推進してまいります。



▼問合せ 企画課企画・広報グループ

28・0913

## 令和8年度豊山町プレミアム付商品券について

町では、物価高騰の影響を受ける生活者や事業者の支援を図るため、豊山町民を対象に、50%のプレミアムが付いた豊山町プレミアム付商品券の販売を行います。今年度も紙商品券とLINEを活用したデジタル商品券の2パターンで販売します。詳細は、7月から町公式ホームページおよび広報紙等にて順次案内を行います。

▼販売数 16,800セット

(紙：10,000セット、デジタル：6,800セット)

▼販売価格 1セット5,000円

▼券種内訳 1セット500円券×15枚

つづり(額面7,500円)

- ・共通券7枚、3,500円分
- ・小規模店専用券8枚、4,000円分
- (小規模店専用券は売場面積1,000平方メートル以上の大型店とチェーン系列のドラッグストアは使用不可)

▼プレミアム率 50%

▼利用期間 令和8年9月1日(火)～

令和9年1月31日(日)

▼問合せ まちづくり推進課まちづくり

推進グループ ☎28・0944

## 豊山スカイプールを休場します

今年の豊山スカイプールにつきましては、昨年度に引き続き休場させていただきます。

開場を楽しみにしていた皆さまには誠に申し訳ございませんが、ご理解いただきますようお願いいたします。

▼問合せ 社会教育センター

☎28・5335

## ごみ出しのルールを守りましょう

### 可燃ごみ・不燃ごみ・プラスチック資源

可燃ごみ・不燃ごみ・プラスチック資源を収集日前日から出すと猫やカラス等により、ごみ袋が荒らされ、近所迷惑になります。また、不法投棄や放火を誘発する原因にもなります。

可燃ごみ・不燃ごみ・プラスチック資源は、収集日当日の朝8時30分までに指定袋で出してください。

町では、カラス等によるごみ散乱を防止するため、カラスよけネットの貸与を行っておりますのでご利用ください。

### リチウムイオン電池を含む電池類

4月より、可燃ごみと同日にリチウムイオン電池を含む電池類の収集も始まっています。電池類は、適切に処分しないと発火の危険があります。安全のため、必ずルールを守って出してください。

## 住民課環境保全グループ なくそう不法投棄

▼問合せ 28・0916

不法投棄は犯罪です。昨年は、松張地域にて不法投棄が多発しました。廃棄物を違法に捨てた者は、法律により5年以下の懲役もしくは1,000万円以下の罰金、またはこの併科に処せられます。

不法投棄を防止するには、一人ひとりがごみ出しのルールを正しく守って処分することが大切です。

また、民有地に不法投棄された場合は、土地の所有者に処分の義務があり、町では収集できません。不法投棄されないようにフェンスの設置や、草刈りなどの対策をしましょう。もし、不法投棄の現場を目撃した場合は、車のナンバーや投棄者の特徴を控えて西枇杷島警察署(☎052・501・0110)までご連絡お願いします。



松張地域の不法投棄の様子

▼問合せ 住民課環境保全グループ

28・0916

## 豊山町で新しく便利なリサイクルがスタートしています (リネットジャパンリサイクル(株)・SGムービング(株)と豊山町は協定を結んでいます。)

小型家電リサイクル法に基づく  
不用な **パソコンの正しい回収に**  
ご協力ください。

【データ消去も安心】  
国の認定工場ですべて安全・確実に消去！

パソコン本体を含む回収1回につき  
1箱分の回収料金 **無料**

家庭で不用になったパソコンを「ご自宅から宅配便による無料回収(最短翌日・希望日時)」しています。利用方法は次のとおりです。

- 1 お申込み**  
インターネットもしくはFAX・電話からお申し込み
- 2 回収物を詰める**  
ダンボール箱などに詰めるだけでOK!
- 3 佐川急便が回収**  
佐川急便が、ご希望日時に回収へお伺いします

- パソコンを含む1箱分の回収料金・リサイクル料金が**無料**
- 古くても、故障していても「どんなパソコン」でも回収可能
- パソコンと一緒に、周辺機器やその他の小型家電も一緒に回収

【問合せ】リネットジャパンリサイクル(株)  
☎ : 0570-085-800 10:00~17:00  
URL : <https://www.renet.jp>

ご家庭で処分にお困りであったテレビ・冷蔵庫等をご自宅の中から回収しています。重量物を動かす必要がなく便利です。



## 便利な自宅回収が 始まりました。



**ポイント1**  
WEB・電話で  
簡単お申込み!

**ポイント2**  
リビング・台所など  
ご自宅から搬出!

**ポイント3**  
リサイクル券  
事前購入は不要!

- 家電リサイクル法に基づき、回収品目・サイズに応じたリサイクル料金と収集運搬料金が必要です。
- 料金やサービスの詳細、お申し込みはこちらのウェブサイト、または専用窓口からお問い合わせください。

【問合せ】SGムービング(株)  
☎ : 0570-056-006 10:00~17:00  
URL : <https://www.renet.jp/sg-renet/>



▶問合せ 住民課環境保全グループ ☎28・0916

### 熱中症にご注意ください

今年も6月頃から、猛暑になることが予想されています。新聞やニュース、天気予報などで熱中症に関する情報を取得し、適切な熱中症予防行動をしましょう。

危険な暑さが予想される場合には、気象庁と環境省から熱中症警戒アラート、熱中症特別警戒アラートが発表されます。

また、町では熱中症特別警戒アラート発令時に利用できるクーリングシエルトを指定しています。暑さを避けるため、ぜひご利用ください。



対象施設の名称	所在地	開放期間中の休館日等	開放時間	受入可能人数
豊山町役場	豊山町大字豊場字新栄260番地	土曜日、日曜日、祝日	8:30~17:15	22人
総合福祉センター北館 さざんか	豊山町大字青山字東栄12番地	日曜日、祝日	9:00~17:30	10人
総合福祉センターしいの木	豊山町大字豊場字諏訪270番地	日曜日、祝日	9:00~17:30	15人
総合福祉センター南館 ひまわり	豊山町大字豊場字神戸188番地	日曜日、祝日	9:00~17:30	15人
豊山町社会教育センター	豊山町大字豊場字和合72番地	月曜日	9:00~21:00	15人
ヨシヅヤ豊山テラス	豊山町大字豊場字幸田197番地1	店休日	9:00~21:00	30人

### アフートについての問合せ

住民課環境保全グループ

☎ 28・0916

### クーリングシエルトについての問合せ

総務課総務・財政グループ

☎ 28・6003

### 人権擁護相談の案内

6月1日は人権擁護委員の日です。

人権擁護委員は身近な相談パートナーです。差別や暴行、虐待、職場でのセクハラやパワハラ、体罰やいじめ、インターネットによる誹謗中傷等でお悩みの方は、お気軽にご相談ください。相談は無料で、秘密は厳守します。

▼とき 6月3日(水)13時~15時

▼ところ 役場3階会議室3

▼LINEによる人権相談

アカウント名「法務局LEI NEじんけん相談」



▼全国共通相談ダイヤル(取扱時間

8時30分~17時15分(土日祝除く)

みんなの人権110番

☎ 0570・0003・110

こどもの人権110番

☎ 0120・007・110

▼問合せ 福祉課福祉グループ

☎ 28・0912

# 令和8年度からの新たな防災気象情報について

気象庁から発表される大雨警報等の防災気象情報が、危険度の高まりに応じて、“警戒レベル”に対応した5段階での発表に変わりました。

河川氾濫、大雨、土砂災害、高潮に関する情報等は、これまで対応が複雑になっていましたが、今回の改善により、避難情報の5段階の警戒レベルに対応し、避難の判断を行いやすくなりました。

詳しくは気象庁のホームページ等でご確認ください。

警戒レベル	状況	とるべき行動	町からの情報	警戒レベル	河川氾濫	大雨	土砂災害	高潮
<b>5</b>	災害発生又は切迫	命の危険直ちに安全確保!	緊急安全確保	<b>5相当</b>	レベル5 氾濫特別警報	レベル5 大雨特別警報	レベル5 土砂災害特別警報	レベル5 高潮特別警報
<b>4</b>	災害のおそれ高い	危険な場所から全員避難	避難指示	<b>4相当</b>	レベル4 氾濫危険警報	レベル4 大雨危険警報	レベル4 土砂災害危険警報	レベル4 高潮危険警報
<b>3</b>	災害のおそれあり	危険な場所から高齢者等は避難	高齢者等避難	<b>3相当</b>	レベル3 氾濫警報	レベル3 大雨警報	レベル3 土砂災害警報	レベル3 高潮警報
<b>2</b>	気象状況悪化	自らの避難行動を確認	—	<b>2</b>	レベル2 氾濫注意報	レベル2 大雨注意報	レベル2 土砂災害注意報	レベル2 高潮注意報
<b>1</b>	今後気象状況悪化のおそれ	災害への心構えを高める	—	<b>1</b>	早期注意情報			

- 河川の氾濫の危険度の伝え方が変わります(特別警報の新設)
- 警報・注意報の情報名に「レベル」が付記されます



気象庁HP

また、本町の防災ガイドブックのP.5～6には、それぞれの状況で避難の判断を行いやすくなるように、警戒レベルに応じた町民の避難行動について記載していますので、あわせてご確認ください。

▶問合せ 防災安全課 防災安全グループ ☎28・0355

## 神明公園閉鎖区域の拡大に伴うデイキャンプの利用停止

現在、青山区区内で愛知県基幹的広域防災拠点の整備が進められています。防災拠点の整備に伴い、神明公園については、令和8年10月から新たに、左図のとおり閉鎖区域の拡大を予定しています。

閉鎖については、愛知県の基幹的広域防災拠点の整備が完了するまでの期間を予定しています。

▼**デイキャンプ場の利用停止** 本閉鎖区域拡大に伴い、デイキャンプ場は10月以降利用できなくなります。

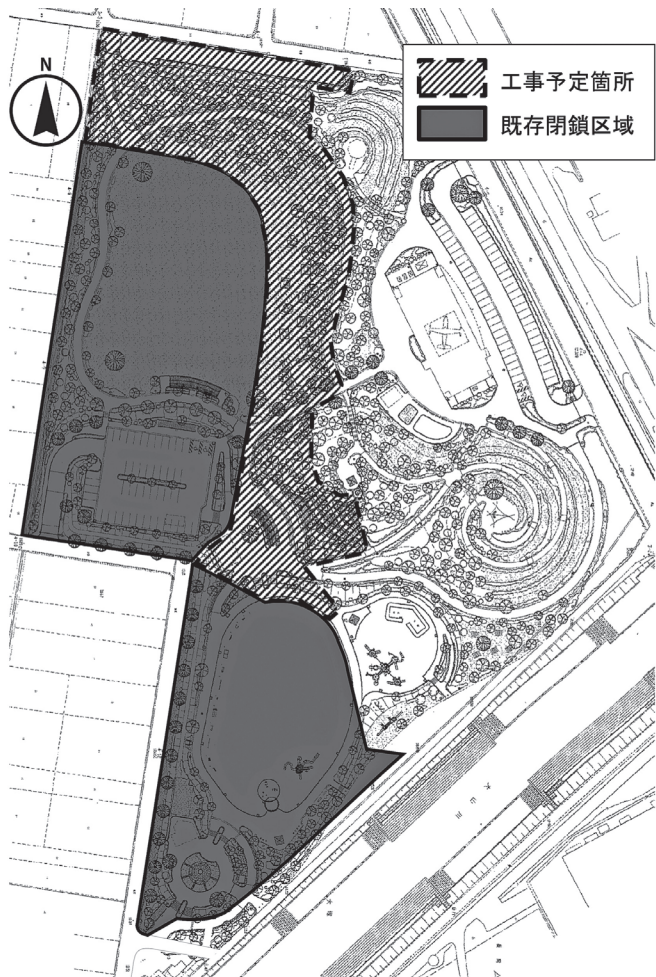

なお、航空館boonや展望台については、引き続きご利用いただけます。公園利用者の方には、工事期間中大変ご迷惑・ご不便をお掛けしますが、ご理解・ご協力のほどよろしくお願い致します。

▼**問合せ** まちづくり推進課防災拠点推進グループ ☎28・2463

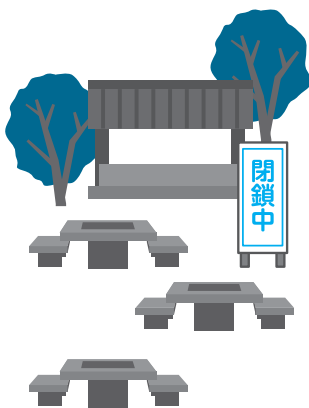

## 個人住民税の減免及び 森林環境税の免除に ついて

特別な事情により納税が困難な方は、個人住民税の減免(税額を減額)および森林環境税の免除を受けられる場合があります。なお、提出期限後や納付済の場合は申請の対象になりませんので、ご注意ください。

### ▼減免の主な対象

- ・納期のある月に雇用保険法に基づく基本手当を受給されている方で前年中の総所得金額等が210万円以下の場合
- ・1月2日以降に死亡した方で前年中の総所得金額等が210万円(同一生計配偶者及び扶養親族を有する場合は、その同一生計配偶者及び扶養親族の数×基礎控除額+210万円)以下の場合(ただし、森林環境税は免除対象にはなりません。)

- ・納期のある月に長期療養(6か月以上)を要する方で前年中の総所得金額等が210万円以下の場合
- ・1月1日現在、勤労学生の方(合計所得金額が85万円以下かつ給与所得以外の所得が10万円以下の場合。ただし、森林環境税は免除対象にはなりません。)

### ▼提出書類

申請書、納税通知書、減免を受けようとする事由を証明する書類

▼提出期限 納期限まで

▼問合せ 税務課課税グループ  
28・2434

## 介護保険負担限度額 認定証の申請について

介護保険の施設サービスや短期入所サービスなどを利用される方で、住民税が非課税世帯で預貯金額等が一定の基準を満たしている方は、「介護保険負担限度額認定証」の交付を受けることで、居住費(滞在費)・食費の自己負担額が軽減されます。

現在交付している認定証の有効期間は、7月31日(金)までです。

既に認定証の交付を受けている方には、6月初旬に申請書類を送付しますので、必要事項を記入の上、保険課に提出してください。郵送による提出も可能です。

### ▼提出書類

①負担限度額認定申請書兼同意書

②【窓口提出の場合】本人及び配偶者の通帳等を持参してください。

【郵送提出の場合】本人及び配偶者の通帳等の写し(詳細については、申請書に同封の案内文で確認してください。)

▼提出期限 6月30日(火)

▼提出先 役場1階3番窓口保険課

▼問合せ 保険課介護グループ

☎ 28・0100

## Jアラートによる 訓練放送

Jアラート(全国瞬時警報システム)は、緊急地震速報や弾道ミサイル情報などを各自自治体の防災行政無線を通じて瞬時に自動放送し、被害の軽減に役立つシステムです。左記の日程でJアラート動作確認を目的とした訓練放送を行います。本放送とお間違いにならないようご注意ください。

### ●全国一斉情報伝達訓練

▼とき 6月3日(水)11時頃

▼実施内容 Jアラートの動作確認を目的とした訓練放送

### ●緊急地震速報訓練

▼とき 6月17日(水)10時頃

▼実施内容 地震発生への備えを目的とした訓練放送

▼問合せ 防災安全課防災安全グループ  
☎ 28・0355

## フレイルチェックの ご案内

### ▼フレイルは「健康長寿の分岐点」

フレイルとは、健康な状態と介護が必要な状態の中間の段階で、要介護になる危険性が高いと言われています。フレイルと診断された方は、何もしないと、2年後には健康な人より5倍も要介護状態になりやすいたことが報告されています。そのため、「フレイルか

も」と気になったら、見過ごさずに、できるだけ早く適切に対応する必要があります。まずは自分がフレイルかどうかをチェックしてみましょう。

### ▼満71歳・73歳の方へ

フレイルは年齢を重ねるほど発症しやすく、特に75歳から急激に増加します。そのため、早期にフレイル状態を発見し、健康でいられるように、令和8年4月1日時点で満71歳と73歳(要介護認定者を除く)の方を対象に、6月1日よりフレイルチェック質問票を送付します。フレイルチェック質問票に記入し、ご返信いただくようご協力をお願いします。

### ▼フレイルは「可逆性」

自分の状態と向き合い、予防に取り組むことでその進行を緩やかにし、健康に過ごせていた状態に戻すことができます。

フレイルの予防・改善のポイント	
身体活動	特別な運動ではなく、屋外のウォーキングからでも十分。運動により骨を強化し、筋力をつけることで、転倒を防ぐことにもつながります。
栄養	たんぱく質を中心に、さまざまな栄養素をバランス良く摂り、筋肉を減らさないように心がけましょう。
社会参加	社会的なつながりを失うことがフレイルの入り口と言われています。友人や家族とコミュニケーションをとったり、ご近所付き合い、地域活動などで積極的に交流をしましょう。

▼問合せ 地域包括支援センターあおぞら  
☎ 28・0932

## 生活習慣病の予防に 特定健診の受診を

▼**特定健診とは** 生活習慣病の予防・早期発見のための健診です。高血圧・糖尿病・脂質異常症など、将来の病気を未然に防ぐチャンスです。

▼**費用** 無料

▼**対象者** 豊山町の国民健康保険に加入している方(40～74歳)が対象です。集団健診(保健センター)または指定の医療機関等で個別に受診できます。

※対象となる方には受診券を5月下旬にお送りしています。

▼**治療中の方も特定健診の対象です**

特定健診の検査項目は幅広く、治療中の病気以外のリスクがないか確認することができます。

※75歳以上の方には8月中旬に「後期高齢者健康診査受診券」を郵送します。

▼**問合せ** 保険課国民健康保険・医療グループ ☎28・0917

## 特定健診の受診方法

### ① 受診方法を選ぶ

#### 集団健診で受診

- ・かかりつけ医がない方におすすめてです
- ・健診と一緒にがん検診(有料)、歯周疾患検診も受けられます



#### 個別健診で受診

- ・町内・清須市・北名古屋市の指定医療機関で受診できます
- ・町内の医療機関は、がん検診(有料)も受けられます(受けられるがん検診は医療機関によって異なりますので、健診ガイドをご確認ください)
- ・健診結果が普段の診療にも活用されます

### ② 予約を取り受診する

#### とき

7月10日(金)～15日(水)  
(12日(日)を除く)

10月21日(水)～27日(火)  
(25日(日)を除く)

#### ところ

保健センター

#### 予約方法

コールセンターへ電話

#### とき

6月～12月  
(11～12月は混雑が予想されるためお早めの時期にご予約ください)

#### ところ

指定医療機関で実施

#### 予約方法

各医療機関へ電話

※詳細は受診券に同封の「健診ガイド」をご確認ください。

## 16歳からワンコイン(500円)で健康診査が受けられます

これまで30～39歳の方を対象として行っていた成人健康診査の対象者を16～39歳に拡大し、通常1万円相当の健診内容が500円で受診できます。名称が「16～39歳健康診査」になりました。

血圧や血糖、脂質などは数値が高くても、自覚症状はほとんどありません。症状が出てから病院に行くと、病気がかなり進行していることもあります。心臓病・脳卒中・糖尿病といった生活習慣病を予防するためには、若いころから定期的に健康診査を受けて、自分の体の状態を知り、生活の見直しをしていくことが大切です。これまで健診を受ける機会がなかった方はぜひ健診を受けましょう。

また希望者は健診当日にがん検診、歯周疾患検診も受けることができます。健診後は食事や運動について保健師や管理栄養士などからのアドバイスを受けることができます。

詳細は、広報に同封されている健診ガイドをご確認ください。

対象	令和8年度内に16～39歳になる方で他に健康診査を受ける機会のない方
健診項目	医師による診察、身体測定、血圧測定、尿検査、血液検査、心電図検査、視力検査、眼底検査、眼圧検査
ところ	保健センター
検診料	500円
とき	7月10日(金)～15日(水)午前中 ※7月12日(日)は除く
予約期間 予約方法	6月8日(月)～10日(水)9:00～18:00 コールセンター(☎0120・053・423)に予約

▶**問合せ** 保健センター ☎28・3150

毎日の健康づくりをサポート！楽しみながら健康になろう

# とよやま健康マイレージはじまります！

町では、みなさんの健康づくりを応援するため、とよやま健康マイレージ事業を行っています。

「30分以上運動する」「塩分を取りすぎないように気を付ける」などの健康づくりの実践や、各種健康診査を受診することで、協力店で使えるお得な優待カード(まいか)がもらえます。

チャレンジシートと「あいち健康プラス」アプリでの参加を選ぶことができます。ご参加しやすい方法でぜひご参加ください。

**対象者**：16歳以上の豊山町在住・在勤の方  
**実施期間**：令和8年6月1日(月)～令和9年1月31日(日)  
**交換期間(保健センター窓口)**  
 ：令和8年8月3日(月)～  
 令和9年1月29日(金)※  
 ※チャレンジシート参加者のみ

## とよやま健康マイレージ参加方法

2つの方法で参加できます

### チャレンジシートで参加

#### チャレンジシート配布場所

豊山町保健センター	総合福祉センター北館さざんか
社会教育センター	新栄学習等供用施設
総合福祉センターしいの木	東部学習等供用施設
総合福祉センター南館ひまわり	富士学習等供用施設

豊山町ホームページからダウンロードできます



### アプリで参加

アプリをダウンロード



iPhone用

Android用

その1

## ためる 健康づくりにチャレンジしてポイントをためる

※ポイント付与期間

令和8年6月1日から令和9年1月31日

コツコツポイントとボーナスポイントがあります。健康づくりに取り組み、チャレンジシートに記入しましょう。



- ①自己目標達成 ②体重測定
- ③血圧測定 ④7,000歩達成

などでポイントをためる。



その2

## もらう ポイントをためて「まいかカード」(優待カード)をもらう

45ポイント貯めると、保健センターでチャレンジシートと「まいか」を交換できます。



交換期間：令和8年8月3日(月)～令和9年1月29日(金)

さらに先着100名様に粗品をプレゼントします!!

180ポイント貯めると、「まいか」がスマホの画面上で表示できるようになります。



さらに抽選で10名様に豪華賞品(カタログギフト)が当たります!!

その3

## つかう 協力店で「まいか」を見せてサービスをうける

協力店にはステッカーが貼ってあります。



▶問合せ 保健センター ☎ 28・3150

## 空家の適正管理

例年夏になると、草木の放置や虫の発生により、空家に関する苦情が増加します。

適正に管理されていない空家が周囲に与える影響は、所有者が考えているよりも深刻なことが多いです。近隣の住民に迷惑をかけてしまう前に、適切な対応を心掛けましょう。

空家を所有しているけれど、管理や売買など、どこに相談したらいいのかわからないなどのお悩みがありましたら、まずは町と空家に関する協定を締結している専門窓口にご相談してみよう。

1年以上使用されていない木造空家を解体する場合は、町の補助金を受けられる場合があります(上限20万円)。申請枠に限りがありますので、早めにご相談ください。

### ▼相談窓口

空き家総合相談窓口(公益社団法人愛知県宅地建物取引業協会)

☎ 052・522・2567

空き家相談窓口(公益社団法人日本不動産協会愛知県本部)

☎ 052・243・9339

▼問合せ まちづくり推進課まちづくり推進グループ ☎ 28・0944

## 毎日実践!フレイル予防!「健康長寿体操のご紹介」

高齢期に心身の機能が衰えた状態のことを「フレイル」と呼びます。進行すると介護が必要になる危険もあります。フレイル予防のため今よりも少し多く体を動かしましょう。ご自宅でも手軽にできる運動をご紹介します。

第25回

足を左右に振ってみましょう

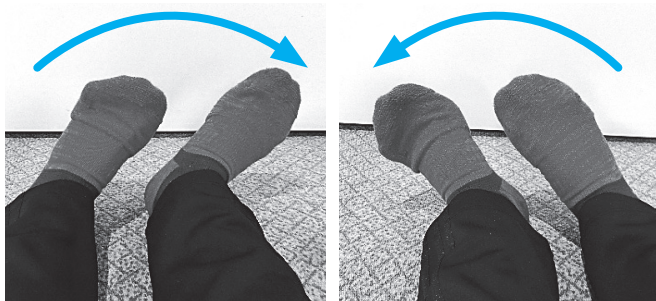

### 【やり方】

- ① 足を腰幅くらいに開いて床に座ります。
- ② 両足先を右に倒します。
- ③ 両足先を左に倒します。
- ④ ②と③を交互に20回くらい行ってみましょう。

### 【効果】

- ・血流がよくなる。むくみが解消する。
- ・足が軽く感じられるようになり、動かしやすくなる。

### 【注意】

- ・つま先からではなく、太ももの付け根から動かすよう意識しましょう。



二次元コードから  
簡単アクセス  
これまでご紹介した体操は町公式ホームページからご覧いただけます。

監修:菅原一子先生(健康運動指導士)

▶ **問合せ** 保険課国民健康保険・医療グループ ☎ 28・0917

### ▲ 寄附御礼

寄附金 5千円  
新美 克己様

介護支援ボランティアにて付与されたポイントを交換し、寄附していただきました。

### ▲ 聞こえの心配な乳幼児を お育ての保護者の皆様へ

「音に反応しない」「名前を呼んでも振り向かない」。地域でこのようなお子さまの子育てで悩んでみえる保護者の方は、愛知県立一宮聾学校の乳幼児教育相談をご利用ください。

「聞こえ」と「ことば」は、3歳までにその基礎が確立すると言われています。そのため、「聞こえ」や「ことば」に対する教育は、早ければ早いほど効果が上がります。少しでもお子さまの「聞こえ」や「ことば」に不安を抱かれましたら、ためらわずにご相談ください。

### ▼ 教育相談

聞こえに関する悩みや子育てへのアドバイスを行います。

### ▼ 乳幼児教室

聞こえや聞こえによることばの障がいのあるお子さまと保護者を対象にした個別の支援を行います。また、2歳児は、週1回の集団指導も行っています。

### ▼ 進路相談

難聴のお子さまの進路相談を受け付けています。

相談は、随時無料で行っています。

### ▼ 問合せ

愛知県立一宮聾学校

一宮市大和町荻安賀字上西之杵30

☎ 0586・45・6000

FAX 0586・43・4462

(対象校区尾張・海部地域)

### ▲ 消費者トラブル情報

愛知県および町の消費生活相談窓口では、引越しや自宅整理等の機会に利用される不用品回収サービスのトラブルに関する相談が寄せられています。「定額パック」、「トラック詰め放題」などと、低価格をうたった広告や事前に聞いていた見積額と実際のサービスや料金が大きく異なるといった事例が発生しています。業者に処理を依頼する場合は、契約の内容や条件をよく確認しましょう。また、一般廃棄物処理業の許可業者であるか確認しましょう。

### ▼ 問合せ

県消費生活総合センター

☎ 052・962・0999

☎ (局番なし)188

消費者ホットライン



## 早期教育相談を実施

県教育委員会では、乳幼児期(0歳以上)から、来年度に新1年生になるお子さん(6歳まで)とその保護者の方を対象とした早期教育相談を無料で実施します。

子育てで気になることのある方、お子さんに障がいの有する可能性があると思われる方、お子さんの就学について相談したい方など、お気軽にご相談ください。

▼とき 7月23日(木)・24日(金) 10時～16時

▼ところ 春日井市ささえ愛センター(春日井市春見町3番地)

▼申込み(予約制) 6月10日(水)までに役場3階9番窓口学校教育課でお申込みください。

▼問合せ 学校教育課学校教育グループ ☎28・2211

## 教科書展示会を開催 — 県内30か所の会場で —

義務教育で使用されている教科書は、学習指導要領が改訂された際に採択替えが行われますが、通常では4年ごとの採択替えを行うことが法律で定められています。

県教育委員会では、県民の皆様の教科書に対する理解や関心を深めていただくために、教科書展示会を開催しま

す。

展示会場には投書箱を用意しますので、教科書に対するご意見やご要望をお寄せください。

### ▼採択替え

#### 【小学校】

- ・令和5年度に実施
- ・令和8年度は令和7年度と同じ教科書が使用されます。

#### 【中学校】

- ・令和6年度に実施
- ・令和8年度は令和7年度と同じ教科書が使用されます。

▼とき 6月2日(火)～26日(金)の25日間

▼ところ 県内30か所の教科書センター(障がいのある児童生徒のための教科書や一般図書については、愛知県総合教育センターをはじめ、県内14か所)※県教育委員会義務教育課のウェブサイトに掲載

▼開館時間 原則9時～16時(開館時間、休館日等は、それぞれの施設の規定によります。)

▼問合せ 愛知県教育委員会義務教育課 ☎052・954・6799



## 子どもたちで考えるまちづくり 「みらい議会」参加者募集

議場での体験やグループ討議を通じて、身近なテーマについて考える「みらい議会」を開催します。議会の流れを体験し、意見を出し合い、最後は議場で発表も行います。

楽しみながら学べる機会です。ぜひご参加ください。

- ▼とき 第1回 8月6日(木)13:30～16:30  
内容 事前研修、議場体験、テーマ別グループ討議  
第2回 8月10日(月)13:30～16:30  
内容 テーマ別グループ討議、議場での発表  
※詳細な日程は別途お知らせします。

終了時間は前後することがあります。

▼ところ 役場4階議場ほか

- ▼参加対象者 以下のすべてに該当する方
- ・町内在住の中学生、小学5～6年生
  - ・原則、全日程に参加可能な方
  - ・YouTube等のメディアで放映されることにご承諾いただける方

▼定員 20名程度

- ▼申込方法 申込用紙に必要事項を記入し、下記のいずれかの方法で提出してください。  
申込期限:7月23日(木) ※郵送の場合は当日の消印有効  
【メール】gikaijimu-kyoku@town.toyoyama.lg.jp  
【郵送】〒480-0292(住所不要)豊山町役場 議会事務局あて  
【FAX】29・3152

公式LINEにて「オンライン手続」での応募も可能です。

▼問合せ 議会事務局庶務・議事グループ ☎28・6004



みらい議会  
HP



公式LINE  
オンライン手続

## シニア元気づくり サポーター養成講座 受講者募集

地域の高齢者の健康を支える「シニア元気づくりサポーター」として一緒に活躍してみませんか。

### ▼シニア元気づくりサポーター養成講座とは

高齢者のフレイル予防や介護予防を地域に広げていくために、運動や健康に関する正しい知識や技術に加え、地域づくりの視点などを複合的に学ぶ講座です。受講後は、10月から始まる「シニア元気づくり体操教室」のサポーターとなって体操指導や運営等の役割を担うボランティアとして活躍していただきます。

▼対象 町内在住・在勤の方  
▼定員 10名

回	日にち	1講目	2講目
①	7月1日(水)	サポーターの役割	交流会
②	7月15日(水)	筋力・体力づくりのための運動プログラム	講師によるデモンストレーション、解説
③	7月29日(水)	認知症・転倒予防のためのプログラム	講師によるデモンストレーション、解説
④	8月5日(水)	準備体操・整理体操	講師によるデモンストレーション、解説
⑤	8月19日(水)	プログラム作成	プログラム作成・練習
⑥	8月26日(水)	サポーターとしての視点・役割	グループワーク
⑦	9月2日(水)	運動教室デモンストレーション	グループワーク
⑧	9月16日(水)	デモンストレーションの振り返り	運動教室のデモンストレーション
⑨	9月30日(水)	フォローアップ・交流会	グループワーク、まとめ

※内容や日程は都合により変更になる場合があります。



日頃運動していない方でも大丈夫！  
地域貢献に興味がある方、いつまでもいきいきと過ごしたい方、少しでも気になった方など、まずはお気軽にお問い合わせください。

▼問合せ 地域包括支援センターあおぞら  
☎ 28・0932

### ▼応募方法

6月1日(月)より受付開始です。  
地域包括支援センターへ来所又はお電話にてご連絡ください。

### ▼ところ



保健センター

### ▼とき

各回 9時30分～11時30分  
※別表参照

### ▼内容

※原則、すべての回に参加できる方  
地域づくりや高齢者の転倒予防、認知機能低下予防等の高齢者の健康づくりに必要な知識についての講義、体操教室の実施に伴う体操の演習等を行います。

## 夏休みの自由研究はこれで決まり！「エネルギーのひみつ工作教室」

7月20日に「エネルギーのひみつ工作教室」を開催します。エネルギーを創る・ためる・省く仕組みを、工作体験を通じて楽しく学べる内容です。  
夏休みの学習機会として、ぜひ活用ください。

▼問合せ 住民課環境保全グループ  
☎ 28・0916

### ▼エネルギーのひみつ工作教室 詳細

とき	7月20日(月・祝) 10:00～11:30頃
ところ	役場3階 会議室3・4
対象	町内に在住の小学生(保護者同伴)
定員	15名 ※先着順
申込	6月8日(月)～26日(金)まで以下のフォームからお申込みいただけます。



## 救命講習の参加者募集

もしもの時に役立つ応急手当の方法やAEDの取扱いを学ぶ救命講習会を開催します。

▼内容 普通救命講習Ⅰ

▼とき 6月28日(日) 9時～12時

▼ところ 東消防署

▼対象 原則として豊山町に在住・在勤・在学の方(ただし小学4年生以上)

▼締切日 6月12日(金)13時(定員になり次第募集を締め切ります。)

▼参加費 無料

▼詳細 年間スケジュールや駐車場については、下記二次元コードよりご確認ください。

▼申込み・問合せ 西春日井  
広域事務組合消防本部消防課

☎ 22・4954(平日9時～17時)



## 少人数スマホ教室

少人数制で丁寧な学べるスマートフォン教室を開催します。

▼とき 6月17日(水) 10時～11時

▼ところ 総合福祉センターひまわりボランティア室

▼対象 町内在住の65歳以上の方(先着4名)

▼締切日 6月16日(火)(定員になり次第募集を締め切ります。)

▼持ち物 ご自身のスマートフォン

▼申込み 企画課デジタル化推進グループ

☎ 28・0939

## 日本赤十字社社資(活動資金)募集

自治会・町内会役員の方々が各家庭を訪問し、赤十字事業のご説明と、会員加入に伴う社資(活動資金)の納入についてご案内します。

赤十字活動を支える会員の一人として社資の納入にご協力をお願いします。なお、社資の受付は福祉課窓口でも行っています。

▼問合せ 日本赤十字社豊山町分区事務局(福祉課福祉グループ)  
☎28・0912

## シルバー人材センターの要定受付

10月以降の作業分の予約を次のとおり受け付けます。

▼申込方法 センター窓口または電話  
▼申込開始日 6月1日(月)

※予定件数になり次第、締め切らせていただきます。

▼作業日 申込み順ではございません。センターで調整し、順次ご連絡いたします。天候不順等により、日程を変更する場合がございます。また、高木(4m以上)の剪定は、作業員の安全を守るため、お断りしています。

▼問合せ 豊山町シルバー人材センター  
☎28・6322 ※平日8時30分～17時15分

## シルバー人材センター入会説明会

町内にお住まいで60歳以上の健康で働く意欲のある方のご入会をお待ちしております。また、表の職種を随時募集しています。お気軽にお問い合わせください。

▼とき 7月21日(火)10時～12時  
▼ところ 総合福祉センター南館ひまわり

▼問合せ 豊山町シルバー人材センター  
☎28・6322 ※平日8時30分～17時15分

業務形態・職種	就業時間	就業場所	備考
請負・委任	役場時間外受付業務	役場宿直室	毎日2名1組の当番制 ②は午前・午後の時間でも可
	施設受付業務	①社会教育センター ②・③学習等供用施設	①2名1組の当番制 ②・③は1名体制 ③は22時までの就業あり
	事業所の屋内清掃作業	事業所により異なる	町内の事業所 若干名
	樹木剪定・除草作業	作業場所により異なる	町内 数名ほど

## 相談

### ● 不動産無料相談

不動産に関する取引と悩み事の相談  
6月18日(木) 13:00～16:00  
北名古屋市役所西庁舎1階101会議室  
☎ 公益社団法人愛知県宅地建物取引業協会西尾張支部 ☎0586・81・3344

### ● いのちの相談

「いのちの電話」通話無料  
毎日 16:00～21:00  
毎月 10日 8:00～翌日の8:00  
☎0120-783-556  
「愛知いのちの電話」通話有料  
24時間いつでも  
☎052-931-4343  
☎ 福祉課福祉グループ ☎28-0912

### ● 心配ごと相談

6月16日(火) 13:30～15:00  
総合福祉センターしいの木2階相談室  
相談員:民生児童委員  
☎ 社会福祉協議会 ☎29-0002

### ● 法律相談(要予約)

弁護士による無料の法律相談。  
予約状況により来月以降の申込となります。  
(1人30分程度)  
6月17日(水) 15:00～17:00  
役場3階会議室4  
対象:町内在住・在勤の方(1人2回まで)  
予約:前日までに電話か役場3階11番窓口で申込  
☎ 総務課総務・財政グループ ☎28-6003

### ● 消費生活相談

①6月3日(水)、②6月17日(水)  
13:00～15:00  
役場3階会議室3  
相談員:消費生活相談員  
☎ まちづくり推進課まちづくり推進グループ ☎28-0944

### ● 女性相談(要予約)

6月18日(木) 10:00～15:30  
役場1階相談室  
相談員:愛知県女性相談支援員  
☎ 福祉課福祉グループ ☎28-0912

### ● 障がい者就業相談(要予約)

月曜日～金曜日(祝日除く)8:30～17:15  
役場1階相談室  
相談員:尾張中部障害者就業・生活支援センター職員  
☎ 福祉課福祉グループ ☎28-0912

### ● ひとり親家庭支援・就業相談

6月9日(火) 10:00～15:30  
役場1階相談室  
相談員:愛知県母子・父子自立支援員  
☎ 子ども応援課子ども応援グループ ☎28-0936  
Kikottoアプリ「地空人くんの予約アテンド」から予約できます

### ● 成年後見センター 法律相談(要予約)

認知症、知的障がい、精神障がい等の方の契約や財産管理について、弁護士による成年後見制度の法律相談。  
6月11日(木) 10:00～12:00  
総合福祉センターしいの木2階相談室  
・成年後見制度について詳しく知りたい  
・物忘れがありお金の管理がうまくできない  
・頻繁な訪問販売や悪質商法の被害を受けている等  
☎ 社会福祉協議会 ☎29-0002

### ● よろず相談

6月3日(水) 13:00～15:00  
役場3階会議室3  
相談員:行政相談委員・人権擁護委員  
☎ 総務課総務・財政グループ ☎28-6003  
福祉課福祉グループ ☎28-0912

### ● 就労準備支援事業【Try me～就職サポートコース～】

6月16日(火) 13:00～16:00  
役場1階相談室  
相談員:NPO法人くらし応援ネットワーク職員  
☎ 福祉課福祉グループ ☎28-0912

国税局税務職員募集	
職種	税務職員（高校卒業程度）
受験資格	①令和8年4月1日において、高等学校または中等教育学校を卒業した日の翌日から起算して3年を経過していない方（令和5年4月1日以降に卒業した方が該当します。）および令和9年3月までに高等学校または中等教育学校を卒業する見込みの方 ②人事院が①に掲げる方に準ずると認める方
申込期間	インターネット（人事院HP）によりお申し込みください。 <a href="https://www.jinji-shiken.go.jp/juken.html">https://www.jinji-shiken.go.jp/juken.html</a> 6月12日（金）9時～24日（水）（受信有効）
試験日	第1次試験 9月6日（日）
	第2次試験 10月14日（水）～23日（金）のうち、いずれか指定する日
問合せ	名古屋国税局 総務部 人事第二課 試験係 ☎052-951-3511（内線3451）

## イベント情報

### 家族芸術劇場

年に一度、プロの劇団による児童劇をご覧いただく家族芸術劇場を開催します。今回は、劇団うりんこによる「ともだちやーあいつもともだちー」を上演します。

▼とき 6月27日（土）10時と14時の2回公演（開場は30分前）

▼ところ 社会教育センター 2階ホール

▼定員 各280名

▼入場料 無料

▼申込期限 6月26日（金）16時



申込フォーム



ともだちやについて

※申込者数が定員に満たない場合は、当日の入場も可能ですが、事前にお申込みいただいた方を優先します。

▼問合せ 生涯学習課生涯学習グループ ☎28・0396

## さくらんぼ種飛ばし名古屋空港グランプリ2026を開催

県営名古屋空港の利用促進を図るため、就航先の山形県東根市と連携し、「さくらんぼ種飛ばし名古屋空港グランプリ2026」を開催します。東根市は山形県の中央部に位置し、さくらんぼの生産量が日本一、また、最高級品種「佐藤錦」の発祥の地としても有名です。豊山町で



果樹王国ひがしね イメージキャラクター「タントくん」

の本大会の開催は、令和元年以来7年ぶり、通算7回目となります。新記録を目指して、ぜひご参加ください。

▼とき 6月21日（日）10時30分～16時

▼ところ 「エアポートウォーク名古屋」1階屋外イベントスペース

▼参加人数 先着500人（当日受付・参加無料）

▼賞品 「東根さくらんぼ」50g

※規定距離を超えればさらに50gを進呈、各部門優勝者・準優勝者・3位入賞者には、東根市の豪華特産品を贈呈 ※賞品は7月上旬に発送

▼その他 その場でさくらんぼなどが当たる抽選会を開催します。

▼問合せ まちづくり推進課まちづくり推進グループ ☎28・0944

そろばん学習で得意をプラス、苦手はマイナスできる。

みんな、楽しいからおいでよ～!!

暗算 計算 算数 強くなる!

**清美塾** ☎0568-28-1604

広告

弊社は60年以上にわたり、浄化槽やし尿処理に関する事業を行ってまいりました。

また点検業につきましては、愛知県より優良浄化槽保守点検業者の認定を受けております。多くの社員が様々な国家資格や免許を取得しておりますので、安心しておまかせください。

**優良** 最良浄化槽保守点検業者

**HOEJ** 豊衛工業株式会社  
豊山町大字豊場字高前105番地  
TEL: 0568-28-0524  
FAX: 0568-28-5568

広告

# エアポート✈️インフォメーション

空港周辺施設のイベントや行事をお知らせします。

## 名古屋空港ターミナルビル

★『大河ドラマ「豊臣兄弟！」パネル展』開催中！★  
ターミナルビル1階にて、『大河ドラマ「豊臣兄弟！」パネル展』を開催中です。ぜひお立ち寄りください。

**と き**:開催中～12月頃まで  
**会 場**:ターミナルビル1階 搭乗手続カウンター向かい側  
**主 催**:県営名古屋空港協議会



県営名古屋空港  
マスコットキャラクター  
なごびよん

※コンサート中止のご案内  
広報とよやま5月号にてご案内しておりました『スプリングコンサート』(5月29日開催)につきまして、諸般の事情により中止となりました。

○イベント観覧は無料です。  
※今後の状況によりイベントの変更・中止の可能性があるため、最新の情報は、名古屋空港ホームページをご確認ください。(https://nagoya-airport.jp/)

【県営名古屋空港からのお願い】  
週末や祝日は、空港駐車場が満車になり、駐車できない恐れがあります。空港へお越しの際は送迎や公共交通機関等もご利用ください。

▶**問合せ**  
名古屋空港総合案内所 ☎28・5633  
▶**駐車場に関する問合せ**  
県営名古屋空港管理事務所 ☎29・1600

## あいち航空ミュージアム

**リニューアル工事期間中の一部開館のお知らせ**  
あいち航空ミュージアムは、リニューアル工事のため6月から2027年1月末まで休館を予定しております。

工事の工程上、観覧可能な日に限り、2階エリア及び展望デッキに限定して、一部開館を行います。リニューアルの過程も見学できる貴重な機会となりますので、この機会に是非お越しください。詳細はあいち航空ミュージアムWebサイト等でご確認ください。

▶**リニューアルに関する問合せ**  
愛知県 航空空港課 ☎052(954)6131



Webサイト



Instagram



Facebook



X



▶**開館時間** 10:00～17:00(入館は16:30まで)  
▶**休館日** 火曜・水曜  
▶**問合せ** あいち航空ミュージアム  
☎39・0283 ☎29・0322

ERA加盟店は、すべて独立自営の会社です

**全国ネットワークだから任せて安心**  
**全国どこでもLIXIL不動産ショップは**  
**顧客満足度 No.1 をめざします!**

株式会社sqced (サクシード) — お気軽にお問い合わせください —  
宅建建物取引業(愛知県知事(1)第25425号)  
【本社】愛知県東郷町東郷1-1-1  
☎0568-90-0800 (9:00～17:00 土日祝でも繋がります)  
【営業時間】月～金 9:00～17:00 (祝日除く) info@sqced.com https://sqced.com

**LIXIL不動産ショップ**  
株式会社 sqced

広告

NPOモチ〜 5周年 忌明け

子どもから大人まで、楽しめる内容が盛りだくさん!  
今回は産談会も開催します。

**産談会**  
八所神社の  
狛犬から見える  
豊山町の歴史

6月28日  
日曜日 10時-16時

FLAME

豊山町に想いのある人は、  
誰でもお気軽にご参加ください!

〒480-0202 愛知県西春日井郡豊山町大字豊場字中之町19-1 tel:0568-54-7172 mail:contacts@motif.or.jp

広告

# アジア・アジアパラ競技 大会開催記念 特別企画

今年の9月から10月にかけて、名古屋市を中心に愛知県内の各所で開催されるアジア・アジアパラ競技大会は、4年に1度のアジア最大のスポーツの祭典です。

「IMAGINE ONE ASIA(ここで、ひとつに。)」をアジア競技大会、

「IMAGINE ONE HEART(こころを、ひとつに。)」をアジアパラ競技大会のスローガンに、日本スポーツ界にとって東京2020オリンピック・パラリンピックの次なる大きな目標として、拡大するアジアとの交流を一層深める機会となるなど、日本全体にとっても大変意義のある大会です。

豊山町においても、アジア諸国の方とのスポーツによる交流や各国の伝統文化の理解促進を図ることでこの大会の機運を高めるため、様々なイベントや講座を企画しました。

## フェンシング&アーチェリー教室

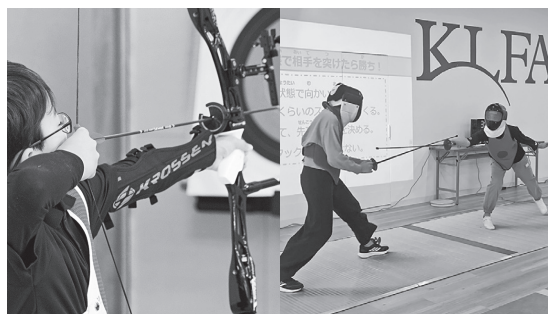

「フェンシングの駆け引きってどんなもの?」「弓はどうやって的を射抜くの?」フェンシングとアーチェリーの魅力を見て・知って・体験できる特別プログラム!また、当日はアジア諸国との異文化交流として、春日井市にある朝鮮学校の生徒さんも一緒に参加します。

- ▶とき 8月6日(木)13:30~15:30
- ▶ところ KL スポーツ (マイクロバスで移動します)
- ▶定員 10名(小学4~6年生)
- ▶講師 KL スポーツ 倉矢知明、西山智之新
- ▶持ち物 室内シューズ、飲み物、タオル

※服装は肌の露出が少ない半袖以上でご参加ください。

## カバディ教室



「カバディ」はインド発祥のチームスポーツで、鬼ごっこドッジボールが融合したような独自のルールを持ちます。また、カバディの起源が古来の「狩り」にあるとされる説もあり、激しい攻防が繰り広げられるその姿は迫力満点です! アニメ化もされた人気漫画にもなっているカバディ、ぜひ体験してみてください!

- ▶とき 8月30日(日)14:00~16:00
- ▶ところ 社会教育センター ホール
- ▶定員 30名(小学生から大人までどなたでも)
- ▶講師 日本カバディ協会 愛知県支部
- ▶持ち物 飲み物、タオル

## セパタクロール教室

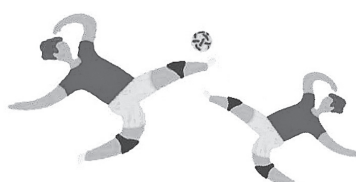

「セパタクロール」は、古くは9世紀ごろからアジア各地で行われていた球技を起源とし、20世紀に東南アジアで近代スポーツとして誕生した競技です。ボールを手ではなく足や腿、頭で巧みに扱い、バレーボールのようなネットを挟んだ攻防をすることから「足のバレーボール」とも称されています! この機会にぜひご参加ください!

- ▶とき 8月29日(土)14:00~16:00
- ▶ところ 社会教育センター ホール
- ▶定員 20名(小学生から大人までどなたでも)
- ▶講師 愛知県セパタクロール協会
- ▶持ち物 飲み物、タオル



講座一覧



申込みフォーム

▶問合せ 生涯学習課生涯学習グループ ☎28・0396

# 町民活動を行う団体の情報・大会結果報告

## 豊山シニア・ゴルフ倶楽部大会結果報告

第122回大会は定期総会を兼ねた大会で3月28日(土)に『愛岐カントリークラブ』で開催し、定期総会は『キッチンくま』で開催しました。定期総会では各議案が滞りなく審議され、可決されました。コンペは22名の参加者で結果は次の通りです。(数字はスコア、ハンディキャップの順)

- ▶優勝 河村辰生 72.0(12.0)
- ▶準優勝 松本 隆 73.6(20.4)
- ▶3位 石黒武彦 74.0(18.0)
- ▶BB賞 寺町喜久雄 83.8(25.2)
- ▶B G 河村辰生 84.0(39.45)
- ▶新規会員募集 町内在住の50才以上の方で、ゴルフを楽しみたい方は、是非ともお気軽にご参加ください。
- ▶問合せ 豊山町体育協会 ☎28・2212

## グラウンドゴルフ会員募集

貴方もグラウンドゴルフを楽しんでみませんか。年齢不問、楽しい仲間ができますよ。

- ▶とき 毎週月曜日・水曜日13:00~
- ▶ところ 豊山グラウンド
- ▶問合せ 熊沢直紀 ☎090・7688・4626  
小池千代子 ☎080・3651・8807

## 豊山木遣保存会会員募集

豊山町の伝統芸能木遣を歌い、共に未来へつなげてみませんか。年齢・性別問わず募集しています。

- ▶とき 毎月第1・第3火曜日19:30~21:30
- ▶ところ 東部学習等供用施設
- ▶問合せ 安藤彰敏 ☎28・0833  
坪井雅仁 ☎090・5600・0371

## 神楽保存会会員募集

ピーヒャラ、ドンドン、お祭りの笛、太鼓を覚えてみませんか。女性会員、小・中・高・大学生の方もどうぞ。

- ▶とき 毎週木曜日19:30~
- ▶ところ 東部学習等供用施設
- ▶問合せ 熊沢直紀 ☎090・7688・4626

## 第55回町民卓球大会を開催

第55回体育協会主催町民卓球大会を開催します。卓球の部・ラージボールの部に分かれています。初心者の方でも参加できます。

- ▶内容 卓球の部 団体戦(四人編成)・個人戦  
ラージボールの部 ダブルス団体戦
- ▶とき 7月5日(日)9:00~
- ▶ところ 社会教育センター アリーナ
- ▶参加費 1人1,000円(体育協会登録者・高校生は200円)当日支払可
- ▶申込み 6月23日(火)19:30~20:30に社会教育センター選手審判控室兼学習室で行います。  
感染症等の諸事情や参加人数により、競技種目の変更や中止の場合があります。  
卓球の部団体戦の場合、ひとりでの参加の方は4人編成のチームへ入ることを承願います。  
なお、男女混合チームでの参加も可としますが、混合での参加の場合は男子団体戦へのエントリーとなります。
- ▶問合せ 卓球連盟役員 橋本節子 ☎28・2621  
卓球連盟副連盟長 砂原美代子 ☎28・0706

# 豊山俳句クラブ

青山克己 選

花桃や昭和のままの喫茶店

山下敬太

又今年鯉の餌買ふ花の寺

坪井昭子

水温む水郷巡る艦の軋み

岡島 齋

入り船も出船も隠る春霞

坪井径子

田の畦に一叢だけの紫雲英かな

黒澤裕子

著我咲いて一行だけの日記閉じ

高木須磨子

菜の花や夕日に溶けて暮れゆけり

杉浦みどり

散り終へて又一年のさくらかな

青山とも子

追いかけし川辺の綿毛夕暮るる

谷崎 琴

灌仏会庫裏に寝そべる猫二匹

青山克己

## 相談・健康づくり 要予約

事業名	とき	内容
成人健康相談	6月24日(水) 13:00~14:30	保健師による健康相談 対象者:住民の方
こころの健康相談	6月17日(水) 10:00~12:00	臨床心理士によるこころの健康相談 対象者:住民の方

## 健康診査・がん検診 要予約

6月より健康診査・がん検診が始まります。ご希望に合わせて集団健診か個別健診が受診できます。定期的に健診を受けましょう。詳細は6月号広報と同時配布の健診ガイドをご覧ください。

### ○保健センターで実施する集団健診をご希望の方

【予約期間】 6月8日(月)~10日(水) 9:00~18:00

【予約方法】 コールセンター(☎0120・053・423)に予約

検(健)診の種類	対象者 (令和8年4月1日時点)	検診料	健診(検診)日
16~39歳健康診査	令和8年度内に16~39歳になる方	500円	7月10日(金)~15日(水)午前中 ※7月12日(日)を除く
特定健康診査	町国民健康保険加入者で40歳以上(令和8年度中)の方	無料	健診当日ががん検診も一緒に受けられます
女性の がん 検診	乳がん検診(X線)	40歳以上の女性	7月16日(木)午前・午後 7月17日(金)午前 ※午前のみ託児あり
	乳がん検診(エコー)	30~39歳の女性	
	子宮頸がん検診	20歳以上の女性	
	骨粗しょう症検診	30歳以上の女性	
	大腸がん検診	40歳以上の方	

### ○医療機関で実施する個別健診をご希望の方(医療機関に直接申込み)

検診の種類	対象者 (令和8年4月1日時点)	検診料	杉山 医院	とよ山 内科クリ ニック	わかば ファミリ クリニック	N・キ ッズファミ リクリニッ ク	なごや スポーツ& リハビリ クリニック	済衆館 病院 (健診 センター)	小林 産婦人科	藤の 花レディ スクリニ ック	おの ぼやし ママニ ック
大腸がん検診	40歳以上の方	300円	○	○	○	○					
肺がん検診 ※65歳以上の方は結核検診を兼ねています		無料	○	○	○	○					
前立腺がん検診	50歳以上の男性	400円	○	○	○	○					
胃がん検診(内視鏡検査)	50歳以上の方で令和7年度に胃内視鏡検査を受けていない方	3,000円	○	○	○						
骨粗しょう症検診	30歳以上の女性	400円				○	○				
乳がん検診(X線検査)	40歳以上の女性	500円						○			
子宮がん検診 ※体部検査は医師が必要と認め た方のみ	20歳以上の女性 ※30~40歳の方はHPV検査も同時に受 けられます。(無料)	頸部:500円 体部:500円						○	○ 予約 不要	○	○

\*令和8年4月1日時点70歳以上の方は検診料が無料です。

\*町住民税非課税世帯、生活保護世帯・障害者医療受給者・後期高齢者医療受給者の方は検診料が無料です。検診を受ける場合は事前に保健センターで手続をしてください。

## 歯周疾患検診 要予約

【予約方法】指定医療機関に電話で予約。予約する際は「豊山町の歯周疾患検診希望」とお伝えください。

対象者	検診料	指定医療機関
令和8年4月1日時点で20歳、25歳、30歳、35歳、40歳、45歳、50歳、55歳、60歳、65歳、70歳、75歳、80歳の方 ※75歳・80歳の方は口腔機能検査も実施します。	無料	豊山歯科クリニック 空港歯科医院 小塚歯科医院 ケンタデンタルクリニック とりむら歯科クリニック

## 高齢者の健康

事業名	とき	ところ	対象	連絡先
高齢者の健康・認知症・介護 電話相談	平日 8:30~17:15	地域包括支援センター あおぞら	65歳以上の方とその家族	地域包括支援センターあおぞら ☎28・0932
元気教室	6月5日(金)10:00~11:00、11:00~12:00	保健センター	75歳以上の方	
元気はつらつサロン	6月3日(水)、10日(水)、17日(水)、24日(水) 13:30~14:30	総合福祉センター しいの木	65歳以上の方	社会福祉協議会 ☎29・0002
うたごえクラブ	6月11日(木)10:00~11:00	総合福祉センター北館 さざんか	60歳以上の方	総合福祉センターさざんか ☎28・2088
シニア元気づくり体操教室	6月2日(火)、9日(火)、16日(火)、23日(火)、30日(火)10:00~11:00	総合福祉センター南館 ひまわり	おおむね65歳以上の方	地域包括支援センターあおぞら ☎28・0932
	6月3日(水)、10日(水)、17日(水)、24日(水)10:00~11:00	下青山公民館(第1・第3水曜)、正法寺(第2・第4水曜)		
	6月4日(木)、11日(木)、18日(木)、25日(木)10:00~11:00	総合福祉センター しいの木		
	6月5日(金)、12日(金)、19日(金)、26日(金)10:00~11:00	富士学習等供用施設		

初めて参加される場合や欠席をされる場合はご連絡ください。

シニア元気づくり体操教室に参加される際は、駐車台数に限りがありますので、できる限り徒歩または自転車でお越しください。

## 保健センターだより 「歯みがきは 体を守る 最前線」

### 6月4日(木)~6月10日(水)は歯と口の健康週間です

歯と口の健康は全身の健康を守るために欠かせないものです。そのためにはよく噛んで食べることや、お口のケアを意識して毎日続けることが大切です。また、むし歯や歯周病の早期発見、予防のためにも定期的に歯科健診を受けましょう。

### 8020達成者の表彰を行います

8020(ハチ・マル・ニイ・マル)運動は「80歳になっても20本以上自分の歯を保とう」という運動です。今年度も8020を達成された方に対して表彰を行います。

令和9年3月31日までに80歳以上になる方で、ご自身の歯が20本以上ある方が対象となります。下記のいずれかの方法で申請してください。以前に表彰されたことがある方は除きます。8020を達成された方の表彰式は健康・福祉フェスティバルで行います。

#### ▶申請方法

##### ①町内の歯科医院で歯科健診を受ける方

歯科医院より推薦を受けることができます。8月31日(月)までに町内の歯科医院を受診してください。

##### ②町外の歯科医院で歯科健診を受ける方

受診する前に保健センターで歯科健康診査報告書を受け取り、歯科医院で記入を依頼してください。歯科健康診査報告書は、8月31日(月)までに保健センターへ提出してください。

▶問合せ 保健センター ☎28・3150

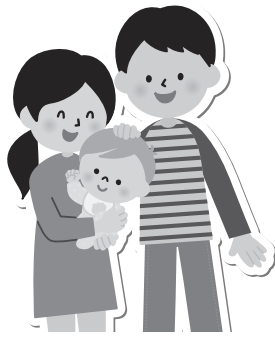

# 子育てひろば

子育てに関する情報をお届けします。



## ● 妊婦向け ▶問合せ 保健センター ☎28・3150

事業名	とき	内容
親子(母子)健康手帳交付 <b>予約不要</b>	毎週月曜日 9:00~12:00 ※ご都合の悪い方は別日に交付することも可能ですので、ご連絡ください。	親子(母子)健康手帳交付、妊婦健康相談 対象者:妊婦 持ち物:妊娠届出書、マイナンバーカード(通知カード及び本人確認書類) 振込口座(妊婦さん本人名義)の分かるもの ※妊婦支援給付金の申請に必要です。
妊婦相談 <b>要予約</b>	毎週月曜日(祝日は除く) 13:00~16:00	助産師、保健師による相談 対象者:親子(母子)健康手帳交付済みの妊婦の方
ニューファミリー教室 ※子育て応援アプリ [kikotto]から 予約できます。 <b>要予約</b>	6月20日(土) 10:00~11:30	「土曜日パパママ講座 妊婦体験」 対象者:妊婦とその夫(パートナー) 講師:中京大学心理学部教授 小島康生氏

## ● 乳幼児向け ▶問合せ 保健センター ☎28・3150

事業名	とき	内容
あかちゃん相談 <b>要予約</b>	6月10日(水) 13:30~15:00	助産師による母乳相談、保健師による相談 対象者:生後12か月までの乳児 持ち物:親子(母子)健康手帳、バスタオル1枚
こども健康相談 <b>要予約</b>	6月4日(木) 6月18日(木) 9:30~10:30受付	身体計測、保健師、助産師、栄養士による健康相談 対象者:乳幼児と保護者 持ち物:親子(母子)健康手帳、バスタオル1枚
あかちゃん広場 <b>要予約</b>	6月9日(火) 生後8か月~12か月の方 10:00~10:30 生後4か月~7か月の方 11:00~11:30	「絵本で遊ぼう!」 対象者:生後4か月から12か月までの乳児と保護者 持ち物:バスタオル1枚

### おしゃべりテラス開催

- ▶**とき** 6月10日(水) 10:00~12:00 ▶**ところ** 社会教育センター1階幼児遊戯室
- ▶**内容** 家庭の悩みや子育ての話に参加者同士でお話しします。事前予約はいりません。6月はハギレでオリジナルの缶バッチを作ります。ハギレ持参でご参加ください。
- ▶**問合せ** ファミリー・サポート・センター ☎39・0060

### 6月は児童手当の支給月

今月は、児童手当の支給月です。6月10日(水)に受給者の指定金融機関に振り込みますのでご確認ください。  
振込先の金融機関が変更になった場合は、変更の手続きが必要で、変更希望の振込先金融機関の通帳またはキャッシュカードを持参の上、子ども応援課まで提出してください。※変更は8月支給時からになります。

▶**問合せ** 子ども応援課子ども応援グループ ☎28・0936

## ● 児童館情報

● しいの木児童センター ☎39・0114 ● ひまわり児童館 ☎39・3600 ● さざんか児童館 ☎28・2088

予約が必要なイベントは子育て応援アプリ「Kikotto」から予約いただけます。  
6月1日(月)9:00～予約受付開始。  
イベントの詳細はアプリ内スケジュールをご確認ください  
※要予約イベント ○随時受付中イベント ★小学生対象イベント

児童館  
イベント予約は  
Kikottoから



Android版



iphone版



web版

	しいの木	ひまわり	さざんか
6月3日(水)	室内公園(お誕生月手形) 10:30～		
6月4日(木)			★スポーツ大会 15:30～
6月5日(金)		ひまわりコパン 10:00～	※LET'S TRY(20組) 10:30～
6月6日(土)	★(遊び)ふれあい卓球 13:30～	★(工作)まぜて遊ぼう 10:30～	
6月8日(月)			★デジタルクリエイト 15:30～
6月10日(水)		親子ふれあい遊び(15組) 10:30～	※マタニティクラブ(20組) 10:00～ ※べびーたち(20組) 10:30～
6月11日(木)	室内公園(お誕生月手形) 10:30～		★スポーツ大会 15:30～
6月12日(金)			※きっずあーと(20組) 10:30～ ★kidsArt 15:30～
6月13日(土)	★(工作)プラ板 13:30～	★(遊び)昔遊び 10:30～	
6月15日(月)	※おはなしのせかい(18組) 10:30～		★チャレンジレコード 15:30～
6月16日(火)	※おはなしのせかい(18組) 10:30～		
6月17日(水)		※のびのびっこ(8組) 10:30～	※ブックBookぶっく 10:30～
6月18日(木)	室内公園(お誕生月手形) 10:30～		★スポーツ大会 15:30～
6月19日(金)	べびーちゃんのひなたぼっこ(18組) 10:30～		
6月20日(土)	★(遊び)ダブルドッジボール 13:30～	★野菜観察 10:30～	
6月22日(月)	※ぐんぐん(18組) 10:30～		※手作りおもちゃ教室 10:00～
6月23日(火)	※ぐんぐん(18組) 10:30～		
6月25日(木)	室内公園(お誕生月手形) 10:30～		★スポーツ大会 15:30～
6月26日(金)		※きらきら(18組) 10:30～	
6月27日(土)	★(工作)タイルの写真立て 13:30～	★(工作)七夕かざり作り 10:30～	※おやこでつくろう 13:00～
6月29日(月)			※HAPPY DAY(20組) 10:30～ ★FOOD LAB 15:30～
6月30日(火)	※わくわく(18組) 10:30～		

- イベントの様子を写真、映像に撮って広報などに使用することがあります。
- 児童館情報をSNSで発信しています。#とよまで子育て #豊山町
- 児童館の駐車場には限りがございます。なるべく徒歩・ベビーカー・自転車でお越し下さい。

## ● 子育てに関する相談窓口

種類	とき	ところ	相談員	問合せ先
子育て相談	月曜日～金曜日(祝日を除く) 8:30～17:00	役場1階子ども応援課	子育て支援員	子ども応援課子ども応援グループ ☎28・0936
		保健センター	保健師・助産師	保健センター ☎28・3150
	月曜日～金曜日(祝日を除く) 9:00～17:00	児童センター・各児童館	児童館職員	しいの木児童センター ☎39・0114 ひまわり児童館 ☎39・3600 さざんか児童館 ☎28・2088
		各保育園	町保育士	豊山保育園 ☎28・2888 富士保育園 ☎28・3459 青山保育園 ☎28・3562
6月12日(金) 10:00～16:00	役場1階 相談室	愛知県家庭相談員	子ども応援課子ども応援グループ ☎28・0936 ※要予約(Kikottoアプリから相談予約をしてください)	
家庭教育相談	子育てネットワークと希望日時・場所を調整してください。	町内在住の子育て ネットワーク	生涯学習課生涯学習グループ ☎28・0396	
教育相談	月曜日～金曜日(祝日を除く) 9:00～16:00 ☎0120・28・7867(なやむな)	新栄学習等供用施設	豊山町教育相談員 学校教育課学校教育グループ ☎28・2211	

# 図書室通信

図書室

社会教育センター図書室  
☎28・5449

## 休館

資料整理のため、6月30日(火)は、図書室をお休みします。

### ゆめっ子のおはなし会

ボランティアグループによる楽しいおはなし会を開催します。ぜひ親子そろってご参加ください。

- ▶とき 6月20日(土) 13:30~
- ▶ところ 社会教育センター幼児遊戯室
- ▶対象 小学校低学年、幼児

### ゆめっ子さんぽ

ボランティアグループによる楽しいおはなし会を学習等共用施設にて開催します。ぜひ親子そろってご参加ください。

- ▶とき 7月4日(土) 10:30~
- ▶ところ 新栄学習等共用施設 休養室
- ▶対象 小学校低学年、幼児

### 絵本の森

ボランティアグループによる大型紙芝居や絵本の読み聞かせを行います。ぜひ親子そろってご参加ください。

- ▶とき 6月6日(土) 10:30~
- ▶ところ 社会教育センター幼児遊戯室
- ▶対象 小学校低学年、幼児

## 新刊

### 児童書

**つきよのたまご**  
ちいさなぼろのものがたり  
さとう ゆうすけ 絵  
なかがわ ちひろ 文  
(BL出版)



ぼろが今いちばん楽しみなのは、もうじきいもうとがうまれることでした。いもうとはどんなこなのでしょう？ 小さなひとたちのふしぎな世界を舞台に、いもうとがうまれるよろこびと胸の高鳴りをあたたかく描いた絵本。

### 一般書

**タンザナイトの石言葉**  
小手鞠 るい 著  
(あすなろ書房)



読書クラブで知り合った4人組。学校図書館で生まれた初恋と友情のゆくえは？ 30歳をこえて、当時を思い出す主人公・来安は、石の言葉に導かれるように旅に出て…。

### 児童書

**マユ12歳、鍛冶屋でくらしています。**  
福田 隆浩 著  
(あすなろ書房)



学校へ行けなくなってしまったマユ。環境を変えるためにやってきた、山あいの鍛冶工場でお会いしたのは…。[学校の中]だけが世界じゃない！ 学校へ行かないことを選択した12歳のマユが新たな世界を見つける物語。

### 一般書

**私たちはたしかに光ってたんだ**  
金子 玲介 著  
(文藝春秋)



高校生の瑞葉は、クラスメイトに誘われバンド<さなぎいぬ>を結成。夢は、いつか紅白に出ること。10年後、瑞葉はネットニュースでさなぎいぬの紅白出場を知る。心から愛し、だからこそ辞めたバンドが、ついに紅白に出る…。

## 編集後記

日ごとに夏の気配を感じる頃となりました。6月は梅雨の時期であり、湿度や気温の変化に悩まされる季節ですが、農作物や自然にとっては大切な恵みの雨でもあります。

表紙の写真は、5月に実施した緑のカーテンづくりの様子です。今年も元気いっぱい豊山保育園の園児たちが、ゴーヤの苗を植えてくれました。現在、SDGSの取組として、保育園でコンポストを用いた堆肥づくりをしており、緑のカーテンづくりにも、その堆肥を使用しています。園児たちにとつて、自分たちの給食から出る野菜くず等を熟成させて作った堆肥を使用して、再び野菜を育てる「食の循環」を学ぶ貴重な機会となることでしょう。

また、特集にもありますように、7月25日(土)に夏まつり「とよやまDEないと」を開催します。今回も開催に先駆けて、出店者や出演者、ご協賛を募らせていただきますので、奮ってご応募ください。夏まつりの成功は、実行委員のみならず、関わってくださる全ての皆さまのご理解とご協力があってこそ実現します。今年も盛大な夏まつりとなるよう尽力してまいりますので、皆さまの温かいお力添えをよろしくお願ひします。

日	月	火	水	木	金	土
31	1	2	3	4	5	6
7	8	9	10	11	12	13
14	15	16	17	18	19	20
21	22	23	24	25	26	27
28	29	30	1	2	3	4

※ごみ収集「①可燃ごみ」は第1地区可燃ごみ収集日の意味です。以下同じです。※リサイクルステーション開設日時：毎週金・土・日曜日、8：30～16：45

※曜日：休日歯科診療の受付時間：9：30～11：30 ※社会教育センター等予約受付対象施設：社会教育センター及びスポーツ施設（豊山グラウンド、志水テニスコート、伊勢山スポーツ広場、ゲートボール場）

## 休日急病診療について

○発熱、咳など、呼吸器症状がある方

**はるひ呼吸器病院** 清須市春日流8番地1 ☎052-400-7111

○外科や一般的な救急診療

**済衆館病院** 北名古屋市鹿田西村前111 ☎0568-21-0811

受付時間等については、各医療機関のホームページか電話でご確認ください。

**救急医療情報センター**（24時間体制）☎0568-81-1133

**愛知県小児救急電話相談**

平日：19時～翌朝8時 土・日・祝日・年末年始：8時～翌朝8時  
#8000（短縮番号）または ☎052-962-9900

**あいち救急医療ガイド（愛知県救急医療情報システム）**

<https://www.qq.pref.aichi.jp/>

**東消防署**

☎0568-22-2511

**西枇杷島警察署**

☎052-501-0110

町への  
問合せ先 TEL 0568-28-0001（代表）

FAX 0568-28-2870（会計課、住民課、保険課、税務課、福祉課、子ども応援課）

0568-29-3151（建設課、まちづくり推進課）

0568-29-1177（企画課、防災安全課、総務課、教育委員会事務局）

0568-29-3152（議会事務局、監査事務局）

<https://www.town.toyoyama.lg.jp/>

町の人口（5月1日現在） 総人口：15,996人（±0人） 男性：8,213人（-6人） 女性：7,783人（+6人） 世帯数：7,498戸（-1戸）

「広報とよやま」令和8年6月号 通巻第691号 発行：豊山町 編集：企画調整部企画課 〒480-0292 愛知県西春日井郡豊山町大字豊場字新栄260番地 ☎（0568）28-0913



ベンリーは信頼と実績の生活支援サービスです。

# Benry

TOTAL CONVENIENCE SERVICE

## 夏のエアコンクリーニングキャンペーン

キャンペーン期間 6/30まで

梅雨に入る前、夏が来る前がオススメなんです！5月～6月中ならオトク！

特典1 お問い合わせ時に「広報を見た」で  
防カビコーティング (2,200円(税込))を  
**無料サービス！**

特典2 まとめてお得！  
同日/同住所なら  
**3台目以降 3,300円(税込)OFF**

・ノーマルエアコン  
・お掃除機能付きエアコン(ロボ)  
機種により料金が異なる為、**無料でお見積り致します。**

エアコン取付・取外し 家具・家財のお片付け 網戸の張り替え  
宮繕・リフォーム ハウスクリーニング お庭のお手入れ

その他何でもお気軽にお問い合わせください！

見積無料 年中無休

### ベンリー空港店

北名古屋西之保青野187-1 クウコウテン  
0120-20-9510 賠償責任保険加入

現在在籍 52組 西春日井スイミング で今すぐ検索！

# ベビークラス

◎会員様の声◎  
子どもがどどん色んなことに挑戦する姿を間近で見れたり、他のお母さんやお父さんと情報交換できる場として、とても楽しく通わせて頂いています！

会員プラン  
月2回プラン **4,780**円/月  
フリー(無制限)プラン **5,410**円/月

ママ、もぐれたよ！

KL SPORTS スイミングスクール44年の実績と信頼

## 西春日井スイミングスクール

北名古屋市弥勒寺東3-187 / 0568-25-2922  
https://nishikasugai.kls.co.jp/

## 就労継続支援B型事業所

月曜から金曜 午前10時から午後3時30分

毎週火曜は ランチミーティング (お弁当つき)

皆勤手当 施設外手当 作業手当 あります

お花見 風船釣り など イベント あります

送迎応談 お気軽にご相談 ください

### 利用者募集中

見学・体験随時可  
まずはご連絡を！

年齢 18歳～ 工賃 250円/時～(各種手当あり)  
※45,000円/月以上の方も複数いらっしゃいます。

就労支援事業所 ティウエル  
小牧市外堀1-80 HP https://teiwel.jp  
Tel.0568-44-1650(平日9時～17時)

お気軽にお電話ください。

## 株式会社 Live Home

不動産のこと、お気軽にご相談ください

新築・中古 土地・購入 売却 リースバック

賃貸 住居・事業用 管理 相続

解体 FP保険 太陽光 リフォーム

未来のこと専門家と一緒に考えてみませんか？

株式会社 Live Home (ライブホーム)  
TEL:0568-54-4630  
住所:愛知県西春日井郡豊山町 大字豊場字伊勢山235