

広報

# とよやま

7月号

令和8年  
2026.JULY



豊山町消防団

総務省消防庁

このまちを守るという誇り～豊山町消防団～



# まちのヒーロー 豊山町消防団



～第71回愛知県消防操法大会に出場します～



## ▶ 消防団とは？

消防団は、消防署とともに火災などの災害への対応、予防啓発活動を行っています。消防署は、消防職員が常時消防業務に携わっていますが、消防団は、普段は自身の職業に従事している方が、地域で災害が発生したときに消防団員としてその対応に当たります。「自らの地域は自らで守る」という精神のもと、地域に密着した活動を行い、住民の安心と安全を守る重要な役割を担っています。

## ▶ 消防団ってどんなことをしているの？

### 火災時の消火・避難誘導

火災発生時には、消防署と連携しながら消火活動や交通整理、避難誘導等を行います。地域の地理に詳しい消防団ならではの強みを生かし、迅速な対応にあたります。

### 災害時の支援活動

台風、大雨による水害や地震時には、警戒巡回、避難誘導、救助活動などを実施し、町民の安心・安全を守る大切な役割を担っています。

### 地域の防火・防災活動

平常時には、訓練や火災予防の啓発活動、町内の消防設備の点検、年末の夜警活動なども行っています。地域の方々と顔の見える関係を築きながら、防災意識の向上に取り組んでいます。

## ▶ 消防操法大会とは？

消防団員の消防技術の向上と士気高揚を図り、消防団員の日頃の訓練活動の成果として、消防操法技術を競い合うものです。7月4日(土)に蟹江町で開催される第71回愛知県消防操法大会ポンプ車操法の部に、西春日井2市1町を代表して豊山町消防団が出場します！

## ▶ 本町の出場団員

大会に出場する豊山町消防団のメンバーを紹介します。



指揮者 粥川 健一



1番員 田中 祐樹



2番員 八代 拓磨



3番員 戸谷 将基



4番員 金城 巧



補助員 渡邊 健一



積み重ねた練習の成果を出し切れるよう  
皆さまの応援をよろしくお願いします！

## ▶ あなたも地域を守る消防団に参加してみませんか？

消防団員は、町に居住・勤務している満18歳以上の方なら性別を問わず入団ができ、本町では、85名の消防団員が活動しています。その顔ぶれは会社員、自営業、学生などさまざまな方たちがいます。活動を通じて地域とのつながりが深まり、「人の役に立ちたい」「地元に貢献したい」という思いを形にできることも魅力の1つです。

大切なのは、私たちが暮らしている地域を私たちが守りたい!という思いです。地域の安心・安全を支える消防団の活動に興味のある方は、防災安全課までお問合せください。

▶ 特集ページに関する問合せ 防災安全課防災安全グループ ☎28・0355

# 暮らしの情報

アイコンの説明  
お知らせ  
募集

**企業版ふるさと納税制度にてご寄附いただきました**

この度、大阪が本社の「スマイルキッズ株式会社」様より、企業版ふるさと納税として「防臭・抗菌・消臭 災害時の緊急トイレ100回分 6箱」のご寄附をいただきました。

本製品は、断水・停電時などの緊急時に水なしで使える簡易トイレです。いただいた製品は、本町の「地域防災力強化事業」に活用させていただきます。地域の自主防災会に配布を行います。町民の皆様と協力して地域の防災力を、より一層強化してまいります。



▼**問合せ** 企画課企画・広報グループ  
☎ 28・0913

## とよやまDEないと駐輪場のご案内

今年のとよやまDEないとは、昨年同様スカイプール駐車場となります。左記の日程のスカイプール駐車場は終日駐車禁止となり、リサイクルステーションも休止となります。ご注意ください。

▼**とき** 7月25日(土)

▼**問合せ** 企画課企画・広報グループ  
☎ 28・0913

## 新型コロナウイルス等対策行動計画の改定

平成26年12月に策定した新型コロナウイルスエンザ等対策行動計画について、新たな感染症危機に実効的に対応するため令和8年6月に計画を改定しました。新しい計画では、新型コロナウイルスや新型コロナウイルス感染症を含めた幅広い感染症に対し、平時から感染症危機に備えた体制を整備することで、発生時に感染拡大を可能な限り抑制し、住民の生命および健康を保護することにも、住民の生活および地域経済への影響を最小限にとどめることを目的としています。詳しい計画の内容は町ホームページで閲覧できます。

▼**問合せ** 保健センター

☎ 28・3150



## 社会を明るくする運動 強調月間

7月は社会を明るくする運動強調月間です。「社会を明るくする運動」は、全ての国民が罪や非行の防止と罪を犯した人たちの更生について理解を深め、それぞれの立場において力を合わせ、犯罪や非行のない明るい社会を築こうとする全国的な運動です。

町では、この運動の一環として啓発活動を実施します。

▼**とき** 7月9日(木)15時30分～16時頃

▼**ところ** エアポートウォーク名古屋

▼**内容** 西春日井保護区の保護司、更生保護女性会等による啓発活動

▼**問合せ** 福祉課福祉グループ  
☎ 28・0912

## 健全な財務状況を維持

新地方公会計制度に基づき、令和6年度決算における財務4表を作成し、本町の財政状況を検証したところ、各数値はともに健全であるという結果となりました。

今後も自主財源の確保や町有資産の有効活用を努め、引き続き健全な財政運営を行います。

詳細な分析結果は町ホームページで公表しています。

▼**問合せ** 総務課総務・財政グループ  
☎ 28・6003



## 戸籍の証明書の広域交付について

戸籍謄本、除籍謄本は本籍地以外の市区町村窓口でも取得することができます。

### ▼請求できる方

- ・ 本人
- ・ 配偶者
- ・ 父母、祖父母など(直系尊属)
- ・ 子、孫など(直系卑属)

### ▼ご利用にあたっての注意事項

- ・ 戸籍証明書等を請求できる方が市区町村の戸籍担当窓口にお越しになって請求する必要があります。(郵送や代理人による請求はできません)
- ・ 窓口にお越しになった方の顔写真付きの身分証明書(運転免許証、マイナンバーカードなど)の提示が必要です。
- ・ コンピュータ化されていない戸籍証明書、一部事項証明書、戸籍抄本は請求できません。

▼**問合せ** 住民課住民・年金グループ  
☎ 28・0966

## 寄附御礼

豊山中学校へトランプット 1本  
匿名希望

## あつまれ！ピカッと隊 実施報告

6月7日(日)、町内の美化活動「あつまれ！ピカッと隊」を実施しました。当日はあいにくの天気の中、503名の皆さまにご参加いただきました。心より感謝申し上げます。今回の活動では、129・4kgのごみを回収することができ、町内各地がともきれいになりました。小学校区ごとの回収量は次のとおりです。

	可燃ごみ	不燃ごみ	計
豊山小学校	63.0	9.5	72.5
新栄小学校	21.6	4.4	26.0
志水小学校	22.5	8.4	30.9
合計	107.1	22.3	129.4

【参加人数： 503名】  
【ごみ収集量(単位:kg)】

小さなお子さまからご年配の方まで、幅広い世代の皆さまが笑顔でごみを拾い、「自分たちのまちは自分たちできれいにする」という温かな気持ちで町中に広がった一日となりました。

今後、豊山町のきれいなまちづくりにご協力をお願いします。

また、今回のピカッと隊の実施にあたり、左記の事業者の皆さまから温かいご支援をいただきました。

- ・事業者名(順不同・敬称略)
- ・エアポートウォーク名古屋
- ・オオプユニティ株式会社
- ・豊衛工業株式会社
- ・就労移行支援事業所ふらっぷ



▼**問合せ** 住民課環境保全グループ  
☎ 28・0916

## 電池類を正しく出しましよ

いつもごみの分別と適切な排出にご協力いただき、ありがとうございます。

4月から開始しているリチウムイオン電池等を含む電池類の収集について、住民の皆さまから多くのお問い合わせをいただいております。火災事故防止のためにも、改めて正しい排出方法をお知らせします。

## 正しい排出方法

- ① 必ず絶縁処理をする
  - ② 無色透明の袋にまとめて入れる
  - ③ 可燃ごみとは別で出す
- 収集日は可燃ごみを出す日と同じです。朝8時30分までに出してください。
- その他詳細は、下記二次元コードよりご確認ください。



▼**問合せ** 住民課環境保全グループ  
☎ 28・0916

## 生ごみの臭い対策

暑い季節になると特に気になる「生ごみの臭い」。この臭いの主な原因は「腐敗」にあります。腐敗は、水分と高い気温がそろうことで進みやすくなるため、「水分をしっかり切ること」や「温度への対策」がとても効果的です。

生ごみは、捨てる前のひと工夫で臭いの発生を抑えることができます。また、生ごみは家庭から出る可燃ごみのおよそ3割を占めており、水分をしっかり切ることは、ごみの減量にもつながります。

- そこで今回は、ご家庭ですぐに実践できる「生ごみの臭い対策」を6つご紹介いたします。
- ① 水をしっかり切る
  - ② 新聞紙などに広げて乾かす
  - ③ 濡らさずに捨てられるものは乾いたまま捨てる

- ④ 新聞紙で包んで冷凍保存する
- ⑤ 重曹をふりかける
- ⑥ 出がらしを再利用する

▼**問合せ** 住民課環境保全グループ  
☎ 28・0916

## 介護用品購入助成額の確定

家族介護用品購入費助成事業をご利用の方には、支給券をお渡ししています。令和8年度の住民税の確定に伴い、非課税世帯であることが確認できた場合には、お持ちの支給券を、適正な助成限度額に変更(追加)いたします。

対象の方には、7月中旬に通知書を郵送いたしますので、支給券と通知書を持参のうえ、窓口までお越しください。

▼**ところ** 役場1階3番窓口保険課  
▼**問合せ** 保険課介護グループ  
☎ 28・0100



## 国民年金保険料の納付が困難な場合は各種制度をご利用ください

国民年金保険料の納付方法は、納付書、口座振替、クレジットカード払いから選択できます。

国民年金の保険料を納めることが困難な方に免除又は猶予制度があります。保険料が未納のままだと、老後の年金や、障害年金等の受給資格が得られない場合があります。

納付にお困りの場合は、お早めにご相談ください。

▼各種制度を利用するためには申請が必要ですよ

令和8年度分の免除申請は7月から受付します。過年度分については、申請日から2年1カ月遡って申請することができます。

国民年金保険料免除・納付猶予の申請は、マイナポータルからの電子申請も可能ですので、ぜひご利用ください。

申請免除  
本人・配偶者・世帯主の所得に応じて全額免除、4分の3免除、半額免除、4分の1免除ができます。

納付猶予  
50歳未満の本人と配偶者の所得が一定以下の方は、保険料の納付を猶予できます。

学生納付特例

本人の所得が一定以下の学生は、在

学期間中の保険料の納付を猶予できます。

▼免除・猶予・特例は、未納より有利です  
免除等を申請した期間が承認されれば、年金を受給するための資格期間に反映されます。なお、免除が承認された期間は、減額はあるものの老齢基礎年金額にも反映されます。

▼免除や猶予が承認された方は、追納をおすすめします  
生活にゆとりができた場合、10年内なら、追納することによって老齢基礎年金を満額に近づけることができます。ただし、追納額は当時の保険料に一定の加算割合が追加されます。

▼申請に必要なもの  
・マイナンバーが確認できる書類(マイナンバーカード・通知カード等)  
・本人確認書類  
・離職票等の写し(失業等により免除申請される方)  
・在学証明書又は学生証(学生納付特例制度の申請をされる方)  
※本人以外が申請される場合は委任状のほかに、代理人の本人確認書類が必要になります。

▼問合せ 名古屋西年金事務所

☎ 052・524・6855

住民課 住民・年金グループ

☎ 28・0966

## 国民健康保険税・後期高齢者医療保険料・介護保険料を決定

今年度分の国民健康保険税・後期高齢者医療保険料・介護保険料を決定しました。7月中に納税(納入)通知書や決定通知書を送付します。

保険税(料)の徴収は、年金からの天引き(特別徴収)と、納付通知書か口座振替でお支払いいただく(普通徴収)2種類の方法があります。

納付方法は、金額や年金の受給状況などによって異なりますので、通知書でご確認ください。普通徴収の方で口座振替を希望される方は、金融機関であらかじめ手続きが必要です。口座振替依頼書に必要事項を記入のうえ、金融機関へお申し込みください。口座振替依頼書は、役場窓口または指定の金融機関にて配布しています。

▼問合せ 保険課国民健康保険・医療グループ(国民健康保険税・後期高齢者医療保険料) ☎ 28・0917  
保険課介護グループ(介護保険料) ☎ 28・0100

## 神明公園内デイキャン プ場の利用停止

愛知県基幹的広域防災拠点の整備による閉鎖区域拡大に伴い、デイキャン プ場は10月以降利用できなくなります。

公園利用者の方には、工事期間中大変ご迷惑・ご不便をお掛けしますが、ご理解・ご協力のほどよろしくお願います。

なお、航空館boonや展望台については、引き続きご利用いただけます。閉鎖区域エリアなどの詳細については、町ホームページをご覧ください。



▼問合せ まちづくり推進課防災拠点推進グループ ☎ 28・2463

## Jアラートによる訓練放送

Jアラート(全国瞬時警報システム)は、緊急地震速報や弾道ミサイル情報などを各自治体の防災行政無線を通じて瞬時に自動放送し、被害の軽減に役立つシステムです。6月に台風の影響により延期となった訓練につきまして、左記の日程で行います。本放送とお間違いにならないようご注意ください。

●全国一斉情報伝達訓練

▼とき 7月1日(水)11時頃

▼実施内容 Jアラートの動作確認を目的とした訓練放送

▼問合せ 防災安全課防災安全グループ ☎ 28・0355

# 国民健康保険・後期高齢者医療制度にご加入の皆様 資格確認書等を送付します

現在お持ちの資格確認書の有効期限は、令和8年7月31日(金)までです。  
8月1日(土)以降にご利用いただく新しい資格確認書等を交付しますので、該当する内容をご確認ください。

## 1 国民健康保険

### ◆マイナ保険証を保有していない方(マイナンバーカードでの保険証利用登録をしていない方)

#### 【送付する書類】

- ・新しい「資格確認書」(有効期限:令和9年7月31日)を7月上旬に簡易書留で送付します。

### ◆マイナ保険証を保有している方(マイナンバーカードでの保険証利用登録をしている方)

#### 【送付する書類】

- ・70歳以上の方には有効期限が令和9年7月31日の「資格情報通知書」を7月上旬に普通郵便で送付します。この通知書は、マイナンバーカードが医療機関等で読み取れなかった場合に提示するものです。(この通知書のみでは医療機関の受診はできません。)
- ※70歳未満の方の資格情報通知書(資格情報のお知らせ)には有効期限がありません。現在お持ちのものを引き続きご利用ください。

## 2 後期高齢者医療

### 【送付する書類(有効期限:令和9年7月31日)】

#### ◆85歳以上の方全員

- ・これまでどおり、手続きなしで新しい「資格確認書」を7月中旬に簡易書留で送付します。

#### ◆84歳以下で、マイナ保険証を普段からご利用されていない方(※1)

(マイナ保険証をお持ちでない方も含む)

- ・これまでどおり、手続きなしで新しい「資格確認書」を7月中旬に簡易書留で送付します。

#### ◆84歳以下で、マイナ保険証を普段からご利用されている方(※2)

- ・マイナ保険証での受診をお願いいたします。
- ・これまでの「資格確認書」の代わりに、「資格情報のお知らせ」を7月中旬に普通郵便で送付します。このお知らせは、マイナンバーカードが医療機関等で読み取れなかった場合に提示するものです。(このお知らせのみでは医療機関の受診はできません。)
- ・マイナ保険証での受診が難しくなった場合は、保険課への申請により資格確認書を交付します。

(※1) マイナ保険証を普段からご利用されていない方は、下記の※2に該当しない方です。

(※2) マイナ保険証を普段からご利用されている方は、以下の条件をともに満たす方です。

- ① 過去1年間で6回以上マイナ保険証を利用されている方
- ② 概ね直近3か月以内にマイナ保険証を利用されている方

▶ **問合せ** 保険課国民健康保険・医療グループ ☎ 28・0917

# 豊山町プレミアム付商品券のご案内

町では物価高騰の影響を受ける生活者や事業者の支援を図るため、50%のプレミアムが付いた商品券を販売します。今年度のプレミアム付商品券は令和7年度に引き続き、紙商品券とLINEを活用したデジタル商品券の併用となります。

▶対象者 豊山町民

▶プレミアム付商品券概要

- (1) 発行数 16,800セット(紙:10,000セット、デジタル6,800セット)
- (2) 販売価格 1セット5,000円
- (3) 券種内訳 500円券×15枚つづり(額面7,500円)  
共通券 7枚、3,500円分 小規模店専用券 8枚、4,000円分  
※小規模店専用券:売場面積1,000㎡以上の大型店とチェーン系列のドラッグストアでは使用不可
- (4) 購入限度 紙:1人2セットまで、1世帯(4人以上の家族)で最大8セットまで  
デジタル:1人4セットまで  
※同一人物が紙とデジタルの重複申込は不可
- (5) 利用期間 9月1日(火)～令和9年1月31日(日)
- (6) 利用店舗 本誌に折り込んでいる商品券申込チラシか町ホームページをご覧ください。



▶申込・販売方法 (詳しくは折込チラシをご覧ください。)

## 【紙での申込】

- ① 本誌に折り込んでいる商品券申込チラシの購入申込書に必要事項を記入していただき、7月31日(金)までに、豊山町商工会か役場2階まちづくり推進課に持参もしくは郵送でお申込ください。
- ② 8月末までに商工会から購入引換券(はがき)を郵送します。  
※応募多数の場合には、抽選等をさせていただきます場合もあります。
- ③ 購入引換券(はがき)と現金(1セットにつき5,000円)をお持ちのうえ、以下の特定販売日又は一般販売日に所定の販売場所へお越しください。先着順ではなく、購入引換券に記されたセット数をご購入いただけます。

一般販売日:9月1日(火)～11日(金)※土日祝を除く 9:00～17:00

販売場所:豊山郵便局 ☎ 28・1515 豊山町商工会 ☎ 28・3800

特定販売日:9月5日(土)9:00～12:00、13:00～16:30

販売場所:豊山町商工会

- ※注意事項
- ・販売開始時間近くなど混雑が予想される時間帯を避けてご来場ください。
  - ・自動車でのご来場はご遠慮ください。

販売期限: **9月11日(金)まで**

※期限を過ぎると購入引換券(はがき)は無効になりますのでご注意ください。

※商品券の余剰が発生した場合には、9月下旬から第2次販売を予定しています。

## 【デジタルでの申込】

- ① 本誌に折り込んでいる商品券申込チラシのQRコードから申込専用フォーム(フォームの開設は7月6日(月)10:00～)に飛び、必要事項を入力の上、7月31日(金)までにお申込みください。
- ② 紙商品券との重複審査等を行った後、購入者を決定し、8月末までに決定通知をLINEにて送信します。  
※応募多数の場合には、抽選等をさせていただきます場合もあります。
- ③ 専用フォームからクレジット決済により購入いただけます。詳しい購入方法は、折込チラシをご覧ください。クレジット決済が完了すると、即座に商品券が付与されます。

販売日:9月1日(火)10:00～11日(金)24:00

※注意事項

- ・今年度より購入申込みの際、マイナンバーカードによる個人認証が必要となります。マイナンバーカードをお持ちでない方、スマホにマイナンバーカードの読み取り機能がない方は購入できません。

※不正防止のため、3Dセキュアによる動的(ワンタイム)パスワード等の認証があります。

※商品券の余剰が発生した場合には、9月下旬から第2次販売を予定しています。

▶問合せ 豊山町商工会 ☎ 28・3800 まちづくり推進課まちづくり推進グループ ☎ 28・0944

## ブロック塀の点検を

危険なブロック塀等は、地震発生時に倒壊して、人命を奪う可能性があります。次の項目により自己点検を行ってください。

- ・高さが2mを超える（厚さ15cm以上であれば、2.2m）
- ・厚さが10cm未満である
- ・傾きがある
- ・透かしブロックが連続で配置してある
- ・ぐらつきがある
- ・亀裂や目地割れがある
- ・鉄筋が入っていない
- ・コンクリート基礎がない
- ・高さが1.2mを超え、控壁がない

一つでも当てはまるものがあれば、安全対策が必要と考えられます。まずは、建築士やブロック塀診断士等の専門家へご相談ください。

町では、道路や公共施設に面したブロック塀等を撤去する場合の補助制度（上限10万円）を用意しています。詳しくはまちづくり推進課までお問い合わせいただくか、町ホームページをご覧ください。

▼問合せ まちづくり推進課まちづくり推進グループ ☎28・0944

## 消費者トラブル情報

愛知県内の消費生活相談窓口には、20歳代を中心にインターネットで調べ

て依頼したロードサービスに関する相談が寄せられています。

自動車のトラブルに慣れていない若者が慌ててインターネットを検索し、悪質な業者に依頼しているケースが多いものと考えられます。自動車保険にはロードサービスが付帯しているものも多くありますので、慌てて検索する前に、契約している保険会社に問い合わせましょう。

▼問合せ 県消費生活総合センター  
消費者ホットライン ☎052・962・0999  
(局番なし)188

## 雨水貯留施設(浄化槽転用)を設置された方へ

浄化槽から下水道切替工事を行った際に、雨水を貯める施設として転用し、雨水を有効利用されている方へお知らせします。

台風等、大雨が降る予報が出された際には、あらかじめ施設に貯留されている水を排水してください。降雨の前に、施設内の水を抜くことにより、浸水被害軽減の効果を発揮しますので、皆さまのご協力をお願いします。

▼問合せ 建設課下水道グループ ☎28・0940

## 「緑の休暇村」をご利用ください

以下のとおり、宿泊施設やキャンプ場の利用料金の一部補助を行っています。

### ▶利用券申請までの流れ

希望の宿泊施設に予約



社会教育センター事務所で利用券を申請

持ち物

利用者全員の身分証明書(運転免許証、資格確認書、マイナンバーカードなど豊山町に住民登録がされていることが証明できるもの)

申請受付時間

9:00~17:15(月曜日を除く)

※対象者は、豊山町に住民登録をしている方のみです。※申請は、それぞれの施設で、1人年間1回限りです。※旅行会社を通じた申し込みは対象外です。※宿泊日の前日までに申請を行ってください。

### ▶緑の休暇村施設

長野県王滝村	名古屋市民おんたけ休暇村 ▶予約・問合せ ☎0264-48-2111 おんたけ「銀河村」キャンプ場 ▶予約・問合せ ☎0264-24-0888 王滝村営スポーツ施設 ▶予約・問合せ ☎0264-48-2001
長野県阿智村	公営保養センター「鶴巻荘」※昼神温泉郷 ▶予約・問合せ ☎0265-43-2320 清内路ふるさと村自然園 ▶予約・問合せ ☎0265-46-2525
愛知県南知多町	南知多町観光協会登録宿泊施設 ▶問合せ 南知多町観光案内所 ☎0569-62-3100 ※詳しくは南知多町観光協会ホームページをご覧ください。 公式ホームページURL: <a href="http://minamichita-kk.com">http://minamichita-kk.com</a>
愛知県美浜町	あいち美浜町観光協会登録宿泊施設 ▶問合せ あいち美浜町観光協会 ☎0569-83-6660 ※詳しくは美浜町観光協会ホームページをご覧ください。 公式ホームページURL: <a href="https://aichi-mihama.com/">https://aichi-mihama.com/</a>

▶問合せ 社会教育センター ☎28・5335

## 下水道工事にご協力を お願いします

新田町・中新田・中之町地区(図参照)において、令和9年3月まで下水道工事を行います。

工事期間中は工事箇所及びその周辺で通行止めや片側交互通行等の交通管制を行います。

ご迷惑をおかけしますが、皆さまのご理解とご協力をお願いします。

▼問合せ 建設課下水道グループ  
☎ 28・0940



工事箇所図

## 青少年の被害・非行防 止に取り組む県民運動

県は7月1日(水)から8月31日(月)まで「非行の芽 はやめにつもう みな我が子」をスローガンに、夏期の青少年の被害・非行防止に取り組む県民運動を実施します。

この運動は、県警や青少年育成会議を始めとする青少年関係団体が、夏休みに巻き込まれやすい非行を地域ぐるみで、未然に防止しようとするものです。町では、青少年育成会議に結集する団体が協力して、学校周辺や商業施設

などを巡回したり、若者のSNSにおけるトラブルを未然に防ぐため、啓発チラシ入りのティッシュを街頭指導時に配布したりし、この運動に取り組みます。ご家庭では夜遊びや外泊、また、SNSの利用方法についてなど、非行に巻き込まれないよう話し合い、未然防止に取り組んでください。

▼問合せ 愛知県県民文化局県民生活部社会活動推進課 ☎ 052・954・6175 FAX 052・971・8736 豊山町生涯学習課生涯学習グループ ☎ 28・0396

## 給食センター親子探検 ツアーを開催します

学校で食べる給食がどのような機器で作られ、どのような流れで出来上がるのか、給食センターの調理場内を探検し、作業の模擬体験をしてみませんか。

- ▼とき 8月3日(月)9時～11時
- ▼ところ 豊山町給食センター
- ▼対象 町内の小学校に在籍する小学生とその保護者10組(応募者多数の場合は抽選となります。過去に参加実績がある児童は除きます。)
- ▼内容 給食ができるまでの動画視聴、施設見学、作業模擬体験、食育クイズ等。なお、給食はありません。
- ▼費用 無料

▼その他 ツアー当日、発熱、下痢、腹痛等の症状があり、体調がよくない場合には、ツアーに参加をいただけない場合がありますので、ご理解をお願いします。

▼申込方法 郵送またはメールで申込をしてください(郵送の場合は締切日必着)。なお、申込書は町ホームページ、又は給食センターにあります。  
①郵送 〒480-0201 豊山町大字青山字金剛185-1 給食センター宛  
②☒ kususyoku-center@town.toyama.lg.jp

## 少人数スマホ教室

- 少人数制で丁寧に学べるスマートフォン教室を開催します。
- ▼とき 7月15日(水)10時～11時
- ▼ところ 総合福祉センターひまわりボランティア室
- ▼対象 町内在住の65歳以上の方(先着8名)
- ▼申込締切 7月14日(火)(定員になり次第募集を締め切ります。)
- ▼持ち物 ご自身のスマートフォン
- ▼申込み 企画課デジタル化推進グループ ☎ 28・0939

## 星空ナイトツアー募集

友好交流都市である阿智村との交流を深めるため、星空ナイトツアーへの参加者を募集します。

当日はマイクロバスでヘブンスそのはらへ向かい、星空観察のち豊山町へ日帰りをします。参加費用として実費をご負担いただきます。

▼とき 8月21日(金)16時30分～24時頃(荒天時は中止)

▼ところ ヘブンスそのはら

▼内容 星空ナイトツアーへの参加

▼対象 町内に在住の方(18歳未満の方は保護者の同伴が必要)

▼定員 8組16名(必ず2人1組でお申し込み下さい)(応募者多数の場合、参加実績が無い方を優先の上、抽選により決定します。)

▼参加費 1人1,900円

▼申込方法 二次元コード

▼申込締切 7月17日(金)

▼問合せ 企画課企画・広報グループ  
28・0913



## とよやまDEないと 当りボランティア

とよやまDEないと当日、夏まつり実行委員会とともに、会場運営や安全面をサポートしていただくボランティアを募集します。

▼とき 7月25日(土)14時～22時

・高校生以下のボランティアは原則20時まで

▼ところ 豊山グラウンド

▼対象 町内に住の中学生以上の方

▼内容 会場運営補助、抽選会補助等  
・参加していただける時間により、お手伝いいただく内容が異なります。

▼申込方法 左記の申込先に電話またはメールにて、氏名、住所、連絡先、ボランティア可能時間をお伝えください。

▼申込締切 7月15日(水)

▼申込み・問合せ 豊山町夏まつり実行委員会事務局(企画課企画・広報グループ)

28・0913  
kikaku@town.toyoyama.lg.jp



## 家族介護のための「ハートフルケアセミナー」 参加者募集

現在ご家族等の介護をされている方や、介護・福祉に関心のある方を対象に、介護にかかわる基本的な知識や技術を学ぶ機会としてセミナーを開催します。

▼とき 7月15日(水) 13時30分～15時30分

▼ところ 保健センター2階研修室

▼内容 転ばないための身体づくりと転んでしまった後の運動と対処法について

▼講師 上原正裕氏  
(柔道整復師)

▼定員 20名



(町内在住・在勤の方)

▼参加費 無料

▼申込締切 7月13日(月)

▼申込み・問合せ 地域包括支援センターあおぞら

28・0932

## 小児慢性特定疾病児童 と家族のための講演・ 交流会

清須保健所では、小児慢性特定疾病児童とご家族を対象にした教室を開催します。

▼とき 7月31日(金)10時～12時

▼ところ 清須市春日老人福祉センター2階 大集会室

▼対象 小児慢性特定疾病児童とご家族

▼費用 無料

▼内容 1 講演「子どもの自立のために家族ができること」  
自分らしく生きる力を育てる」

講師 日本福祉大学 看護学部看護学科 教授 田崎あゆみ氏

(※講演のみオンラインでの参加が可能です。)

2 交流会

▼申込方法 二次元コードまたは、左記の電話よりお申し込みください。

▼申込締切 7月24日(金)

▼問合せ 清須保健所健康支援課地域保健グループ  
052・401



・2100

## アルコール等専門相談

アルコール問題にお悩みの方やご家族を対象に、精神科医師や酒害相談員による個別相談を開催します。お気軽にご相談ください。

※相談は事前予約制です。清須保健所までお申し込みください。

▼とき 7月10日(金)14時～16時

▼ところ 愛知県清須保健所(清須市春日老人福祉センター3階)

▼対象 豊山町にお住まい又はお勤めでアルコールに関する相談を希望するご本人及びご家族等

▼費用 無料

▼問合せ 清須保健所 健康支援課  
このころの健康推進グループ  
052・401・2100

## シルバー人材センター 入会説明会

町内にお住まいで60歳以上の健康で働く意欲のある方のご入会をお待ちしております。お気軽にお問い合わせください。

▼とき 7月21日(火)10時から12時

▼ところ 総合福祉センター南館ひまわり

▼問合せ 豊山町シルバー人材センター  
28・6322  
平日8時30分～17時15分

## 第1回創業支援 セミナーの受講者募集

創業の基礎知識や資金調達などを効率的に学びたい方を対象に、左記の日程でセミナーを開催します。受講は無料で、事前申し込み制です。

受講を希望される方は、町ホームページをご覧ください。  
 町ホームページ 

▼**とき** 8月22日(土) 13時30分～16時

▼**ところ** 役場2階会議室1

▼**定員** 20名(先着順)

▼**申込方法** チラシ(兼申込書)をご参照の上で、次の①・②いずれかの方法により、まちづくり推進課へ直接お申し込みください。

①  machidukuri@town.toyama.lg.jp

②  FAX 29・3151

▼**申込締切** 8月19日(水)

▼**問合せ** まちづくり推進課まちづくり推進グループ  28・0944



## 消防職員採用試験

西春日井広域事務組合消防本部では、令和9年4月1日採用の消防職員を下記のとおり募集します。

職種	消防職
募集人員	7名程度
第1次試験	<b>日時</b> 9月20日(日) 8:50～ <b>場所</b> 受験票に記載しますので、お手元へ到着後、ご確認ください。 <b>内容</b> 教養試験、適性検査、論文試験、体力試験
第2次試験	<b>日時</b> 10月中旬予定 <b>内容</b> 面接試験
受付方法	<b>受付期間</b> 7月6日(月)～8月5日(水) <b>受付時間</b> 平日9:00～17:00まで <b>申込方法</b> 受験申込書及び健康診断書は当組合指定の用紙を使用し、郵送もしくは本人持参 ※郵送については、受付期間中に必着
受験資格	・平成14年4月2日以降に生まれた方で、大学、短大、高等学校等を卒業した方又は来年3月末までに卒業見込みの方 ・日本国籍を有する方 ・地方公務員法第16条に該当しない方
その他	状況等により内容を変更する場合がありますので、採用試験の詳細につきましては、当組合のホームページを随時ご確認ください。
あて先・問合せ先	〒481-0014 愛知県北名古屋市長瀬木狭場15番地 西春日井広域事務組合消防本部 総務課 採用試験担当  22・4912(平日9:00～17:00)

## 自衛官等募集

採用種目	一般曹候補生	航空学生	防衛大学校学生 (一般)	防衛医科大学校 医学科学生	防衛医科大学校 看護学科学生
試験期日	第1次試験 9月16日(水)～27日 (日)のうち指定する1日	第1次試験 9月19日(土)、 9月26日(土)	第1次試験 10月31日(土)	第1次試験 10月24日(土)	第1次試験 10月17日(土)
応募資格	18歳以上33歳未満の者 (32歳の者は、採用予定 月の末日現在、33歳に 達していない者)	18歳以上24歳 未満の者(高卒 者(見込含)又は 高専3年次修了 者(見込含))	18歳以上21歳未 満の者(自衛官は 23歳未満) 高卒者(見込含)又 は高専3年次修了 者(見込含)	18歳以上21歳未 満の者 高卒者(見込含)又は 高専3年次修了者(見 込含)	18歳以上21歳未 満の者 高卒者(見込含)又は 高専3年次修了者(見 込含)
※年齢の起算日については、下記連絡先にお問い合わせください。					
受付期間 (締切日 必着)	7月1日(水)～ 9月1日(火)	7月1日(水)～ 8月28日(金)	7月1日(水)～ 10月15日(木)	7月1日(水)～ 10月8日(木)	7月1日(水)～ 10月2日(金)
採用期日	令和9年3月下旬～4月上旬		令和9年4月上旬		
申込み・ 問合せ	自衛隊愛知地方協力本部 小牧分駐所  73・2190 <input type="text" value="自衛隊 愛知"/> <input type="text" value="検索"/> ※他の募集種目や詳細については、防衛省のHPでご確認ください。 自衛隊愛知地方協力本部HP → <a href="http://www.mod.go.jp/pco/aichi/">http://www.mod.go.jp/pco/aichi/</a>				

## 「夏休み親子下水道教室」参加者を募集

親子下水道教室では、顕微鏡による微生物の観察や、下水処理場見学など、下水道について親子で楽しく学習をします。夏休みの宿題の材料としても活用してください。

▼**とき** 7月28日(火) 午前の部:10時～12時 午後の部:13時30分～15時30分

▼**ところ** 五条川左岸浄化センター(小牧市新小木4丁目47番地)※直接、自家用車等でご来場ください。

▼**対象** 小学1～6年生(保護者同伴)  
▼**定員** 午前・午後とも各15組程度(申込先着順)

▼**参加費** 無料  
▼**持ち物** 子ども用の上履き(大人用のスリッパは用意します)

▼**申込期間** 7月6日(月)～10日(金)の9時～17時  
▼**問合せ** 五条川左岸浄化センター

☎0568・75・2911  
※天候等により中止せざるを得なくなることもあります



## 放送大学10月入学生募集

放送大学は、10月入学生を募集しています。10代から90代までの幅広い世代、約8万6千人の学生が、大学を卒業したい、学びを楽しみたいなど、さまざまな目的で学んでいます。

心理学・福祉・経済・歴史・文学・情報・自然科学など、300以上の幅広い授業科目があり、1科目から学ぶことができます。

資料を無料で差し上げていますので、お気軽にお問い合わせください。

▼**出願期限**  
・第1回 8月31日(月)まで  
・第2回 9月1日(火)～9日(水)

▼**問合せ** 放送大学愛知学習センター  
☎052・589・8333

## 大学生と一緒に学ぶ 中部大学聴講生募集

▼**Web出願** 7月9日～22日(説明会:7月9日10時)  
▼**授業期間** 9月28日～1月19日(15回を予定)

▼**料金** 1科目2万円(検定料5千円)

▼**問合せ** 中部大学(地域連携教育センター)  
☎0568・51・4392



## 相談

### ● 法律相談(要予約)

弁護士による無料の法律相談。予約状況により来月以降の申込となります。(1人30分程度)  
7月15日(水) 15:00～17:00  
役場3階会議室4  
対象:町内在住・在勤の方(1人2回まで)  
予約:前日までに電話か役場3階11番窓口で申込  
☎ 総務課総務・財政グループ ☎28・6003

### ● いのちの相談

「いのちの電話」通話無料  
毎日 16:00～21:00  
毎月 10日 8:00～翌日の8:00  
☎0120・783・556  
「愛知いのちの電話」通話有料  
24時間いつでも  
☎052・931・4343  
☎ 福祉課福祉グループ ☎28・0912

### ● 成年後見センター 法律相談(要予約)

認知症、知的障がい、精神障がい等の方の契約や財産管理について、弁護士による成年後見制度の法律相談。  
7月9日(木) 10:00～12:00  
総合福祉センターしいの木2階相談室  
・成年後見制度について詳しく知りたい  
・物忘れがありお金の管理がうまくできない  
・頻繁な訪問販売や悪質商法の被害を受けている等  
☎ 社会福祉協議会 ☎29・0002

### ● 不動産無料相談

不動産に関する取引と悩み事の相談。  
7月16日(木) 13:00～16:00  
北名古屋市役所西庁舎1階101会議室  
☎ 公益社団法人愛知県宅地建物取引業協会 西尾張支部 ☎0586・81・3344

### ● 消費生活相談

①7月1日(水)、②7月15日(水)  
13:00～15:00  
役場3階会議室3  
相談員:消費生活相談員  
☎ まちづくり推進課まちづくり推進グループ ☎28・0944

### ● 女性相談(要予約)

7月16日(木) 10:00～15:30  
役場1階 相談室  
相談員:愛知県女性相談支援員  
☎ 福祉課福祉グループ ☎28・0912

### ● 障がい者就業相談(要予約)

月曜日～金曜日(祝日除く)8:30～17:15  
役場1階 相談室  
相談員:尾張中部障害者就業・生活支援センター職員  
☎ 福祉課福祉グループ ☎28・0912

### ● ひとり親家庭支援・就業相談

7月14日(火) 10:00～15:30  
役場1階 相談室  
相談員:愛知県母子・父子自立支援員  
☎ 子ども応援課子ども応援グループ ☎28・0936  
Kikottoアプリ[地空人くんの予約アテンド]から予約できます

### ● よろず相談

7月15日(水) 13:00～15:00  
役場3階会議室3  
相談員:行政相談委員・人権擁護委員  
☎ 総務課総務・財政グループ ☎28・6003  
福祉課福祉グループ ☎28・0912

### ● 就労準備支援事業【Try me～就職サポートコース～】

7月21日(火) 13:00～16:00  
役場1階 相談室  
相談員:NPO法人くらし応援ネットワーク職員  
☎ 福祉課福祉グループ ☎28・0912

### ● 心配ごと相談

7月21日(火) 13:30～15:00  
総合福祉センターしいの木2階相談室  
相談員:民生児童委員  
☎ 社会福祉協議会 ☎29・0002

# イベント情報



## お昼のときめきコンサート

お昼休みのひととき、ときめきあるミニ・コンサートをゆったりとした空間で安心してお楽しみください。

- ▼とき 8月5日(水)12時15分～13時
- ▼ところ 社会教育センター2階ホール
- ▼入場料 無料
- ▼出演 岡谷恵光(ヴァイオリン)、浅野真帆(ピアノ)



## 豊山ウインドオーケストラ 定期演奏会

地域に音楽の楽しさや魅力を届けている「豊山ウインドオーケストラ」が第5回定期演奏会を開催します。

- ▼問合せ 生涯学習課生涯学習グループ 28・0396

## イベント情報

- ▼とき 7月19日(日)13時30分開演(13時開場)
- ▼ところ 社会教育センター2階ホール
- ▼入場料 無料
- ▼申込み 不要(自由席)
- ▼プログラム アルセナール、吹奏楽のための「風の舞」、「嵐メドレー」、冬の演歌コレクション他

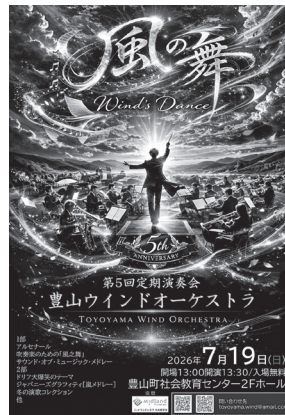

- ▼問合せ 豊山ウインドオーケストラ toyoyama.wind@gmail.com

## 北名古屋工場施設開放イベント

豊山町のごみを処理している北名古屋工場で、8月2日(日)に施設開放イベントを開催します。普段は見ることのできないごみ処理の現場を見学できるほか、ごみがどのように処理されているのかを学ぶことができます。会場では子ども向けの企画も用意しており、親子で楽しみながら環境について考えることができる内容となっています。参加費は無料ですので、ぜひお気軽にご参加ください。

- ▼とき 8月2日(日)10時30分～15時
- ※最終受付14時45分まで
- ▼ところ 名古屋市北名古屋工場(北名古屋市二子四反地15-1)
- ※会場の駐車場には限りがありますので、公共交通機関での来場をお願いします。

- ▼問合せ (株)北名古屋クリーンシステム 22・9300
- 名古屋市環境局工場課 052・972・2287

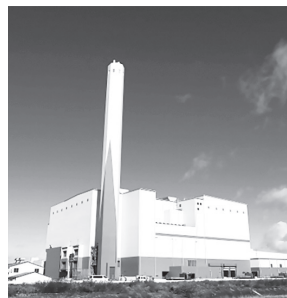

## オレンジカフェ開催

認知症の方やご家族、地域の方が気軽に集える場所です。ぜひお越しください。

- ▼とき 7月16日(木)14時～15時30分
- ▼ところ とよやまの憩 (豊山町大字豊場字流川22)
- ▼内容
  - ・お茶を飲みながら交流
  - ・認知症や介護に関するミニ講話等

- ▼問合せ 地域包括支援センターあおぞら 28・0932

みんな、楽しいからおいで!

そろばん学習で 得意をプラス 苦手はマイナス できる。

みんな、待ってるよお~!

**清美塾**

☎0568-28-1604

広告

弊社は60年以上にわたり、浄化槽やし尿処理に関する事業を行ってまいりました。また点検業につきましては、愛知県より優良浄化槽保守点検業者の認定を受けております。多くの社員が様々な国家資格や免許を取得しておりますので、安心しておまかせください。

**優良** 優良浄化槽保守点検業者

**HOEJ** 豊衛工業株式会社

豊山町大字豊場字高前105番地  
TEL: 0568-28-0524  
FAX: 0568-28-5568

広告

# エアポート✈️インフォメーション

空港周辺施設のイベントや行事をお知らせします。

## 名古屋空港ターミナルビル

### ★七夕笹飾り★

七夕の笹と短冊をターミナルビル1階 到着ロビーにご用意します。

と き:6月30日(火)~7月7日(火)

※皆さまの願いが込められた短冊は、後日「多奈波太神社」でご祈祷を受けます。

### ★県営名古屋空港 ミニコンサート★

『たなばた演奏会』

と き:7月7日(火) 11:00~

会 場:ターミナルビル1階 到着ロビー

出 演:学校法人豊山学園 天使幼稚園 年長組



県営名古屋空港  
マスコットキャラクター  
なごびよん

○イベント観覧は無料です。

※今後の状況によりイベントの変更・中止の可能性があるため、最新の情報は、名古屋空港ホームページをご確認ください。(https://nagoya-airport.jp/)

### 【県営名古屋空港からのお願い】

週末や祝日は、空港駐車場が満車になり、駐車できない恐れがあります。空港へお越しの際は送迎や公共交通機関等もご利用ください。

#### ▶問合せ

名古屋空港総合案内所 ☎ 28・5633

#### ▶駐車場に関する問合せ

県営名古屋空港管理事務所 ☎ 29・1600

## あいち航空ミュージアム 学芸員のミニコラム

### 空飛ぶキャンバス

#### —黒澤明監督が描いたMD-90

航空機の見どころというと、大きな機体や力強いエンジン、美しい翼を思い浮かべる方が多いかもしれません。また機体に描かれたデザインも、その時代の思いや願いが込められており、そこには設計者や航空会社、そしてデザイナーたちの思いが込められています。

ミュージアム2階エントランスに展示されているMD-90の機体模型は、映画監督・黒澤明(1910~1998)のデザインです。1995年にエアシステムが導入したMD-90には、虹をモチーフにした7種類の「レインボーカラー」塗装が施されました。これらは黒澤作品になぞらえて「七人の侍」と呼ばれ、その後同じデザインの機体は「影武者」と呼ばれました。

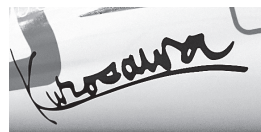

航空機は技術の結晶であると同時に、文化や人々の感性を映し出す存在です。機体デザインに込められた物語も、航空機の大きな魅力の一つです。

※7月の一部開館情報の詳細については、Webサイト等をご確認ください。



Webサイト



Instagram



Facebook



X

事業系ごみと産業廃棄物のことは  
創業60年以上 安心と信頼の  
当社へお任せ下さい!!

UNiTY

オオブユニティ株式会社

豊山営業所 TEL 0568-28-3510 稲沢営業所 TEL 0587-36-7701



広告

新築・リフォーム・木材販売

スエヒロー建設株式会社

〒480-0202 愛知県西春日井郡豊山町大字豊場字流川141

TEL (0568) 28-1315 (代) FAX (0568) 28-4402

広告

## 毎日実践！フレイル予防！「健康長寿体操のご紹介」

高齢期に心身の機能が衰えた状態のことを「フレイル」と呼びます。進行すると介護が必要になる危険もあります。フレイル予防のため今よりも少し多く体を動かしましょう。ご自宅でも手軽にできる運動をご紹介します。

### 第26回

### かかとを上げましょう



- 【やり方】 ①足を腰幅に開き、壁やしっかり固定されている机に手をかけます。  
②息を吐きながらかかとを上げ、2秒維持しましょう。  
③息を吸いながらゆっくりとかかとを下ろします。  
④まずは10回行ってみましょう。

かかとを上げて  
2秒維持

親指側に  
体重を乗せます



【効果】血流がよくなる。むくみが解消する。しっかり歩けるようになる。

【注意】かかとを上げた時、親指側に体重をしっかり乗せましょう。

監修：菅原一子先生（健康運動指導士）

二次元コードから簡単アクセス

これまでご紹介した体操は町公式ホームページからご覧頂けます



▶ 問合せ 保険課国民健康保険・医療グループ ☎ 28・0917

まなびすと

## 7/25 親子ゆかた教室開催

浴衣の着付けを学べる親子ゆかた教室を開催します。花火大会やお祭りに浴衣を着て家族の思い出を作りませんか。

- ▶ **と き** 7月25日(土)  
第1部(男性) 14:00～15:30  
第2部(女性) 16:00～17:30
- ▶ **ところ** 東部学習等供用施設1階 休養室
- ▶ **参加費** 1名500円
- ▶ **持ち物** 女性 浴衣一式(浴衣・肌襦袢・帯・帯板・腰ひも3本・だて帯・タオル2枚)、履物  
男性 浴衣一式(浴衣・帯・腰ひも・タオル2枚)、履物
- ▶ **締切** 7月21日(火)
- ▶ **申込み・問合せ** 豊山町シルバー人材センター ☎28・6322



## 豊山俳句クラブ 青山克己 選

早咲きのガーベラ咲きて義姉徳ぶ

坪井昭子

花水木かつて校舎のあつた跡

高木須磨子

田水張る柵田に雲の湧き上がる

杉浦みどり

行く春や遷座の杜に木遣唄

坪井径子

放哉の終焉の島鳥雲に

岡島 齋

風抜けて黄金の波や麦の秋

黒澤裕子

青葉風光と風と自転車と

青山とも子

擬宝珠の緑に緑重ねおり

山下敬太

遠来の友を迎えし青もみじ

谷崎 琴

海香る記憶の中の初夏の街

青山克己

## 2026 7月 スクールホットライン

「おひさま」のように、読み聞かせボランティア

From 豊山小学校

豊山小学校には、「おひさま」という、毎月、子どもたちのために読み聞かせをしてくださっているボランティアグループがあります。二十人弱のグループですが、皆さんとても仲がよく、読み聞かせの後は、いつもわいわいと情報交換をされています。お子さんはもう小学校を卒業しているけれども、グループに残っていただいている方もたくさんいらっしゃいます。

子どもたちは、毎月、読み聞かせをとても楽しみにしています。中には、自作

の紙芝居を読んでもくださる方もいらっしゃいます。その紙芝居には、豊山小学校の先生や子どもたちも登場し、子どもたちに大人気です。

ボランティアさんの中には、お子さんが成人されている方もいます。本当に長い間、豊山小学校を支えてくださっていることに感謝しかありません。これからも、子どもたちの心を明るく照らしてくれる、「おひさま」のような存在でいてください。

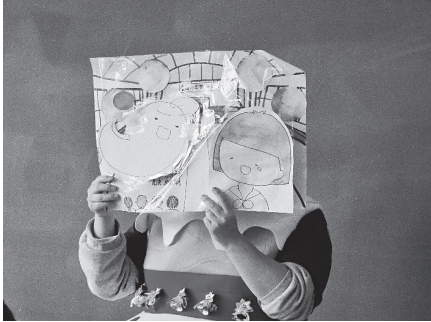

## 町民活動を行う団体の情報・大会結果報告

### 愛知駅伝の豊山町代表選手になってみませんか

今年の愛知駅伝(愛知万博メモリアル愛知県市町村対抗駅伝競走大会)は、12月5日(土)に開催予定です。豊山町の代表として駅伝の選手になってみませんか。

楽しく走りたい皆さんの参加をお待ちしております。

代表選手予選会は9月12日(土)および19日(土)を予定しています。お申し込みいただいた方には、詳細が決まり次第お知らせします。

参加希望者は二次元コードから募集要項をご確認いただき、お申し込みください。

▶問合せ 生涯学習課生涯学習グループ  
☎28・0396



### 町民ボウリング大会参加者募集

体育協会主催による第40回町民ボウリング大会を開催します。ボウリングクラブ員も、随時募集中です。

- ▶とき 9月17日(木) 19:30から(受付は19:15から)
- ▶ところ コロナキャットボウル小牧店(小牧市村中新町33) ☎41・2288
- ▶対象 町内在住・在勤の方(中学生以上) 先着80名様限り
- ▶参加費 2,000円(2ゲーム 貸靴代無料)
- ▶表彰 1位~5位、飛び賞あり(男性・女性別の年齢ハンディ制)
- ▶締切 8月18日(火)
- ▶申込み・問合せ 豊山町体育協会 ☎28・2212 ボウリングクラブ長 藤原康臣 ☎090・9930・2826



# 子育てひろば

子育てに関する情報をお届けします。

## ● 妊婦向け ▶ 問合せ 保健センター ☎28・3150

事業名	とき	内容
親子(母子)健康手帳交付 <b>予約不要</b>	毎週月曜日(祝日の場合は翌開 庁日) 9:00~12:00 ※ご都合の悪い方は別日に交付することも可能 ですので、ご連絡ください。	親子(母子)健康手帳交付、妊婦健康相談 対象者:妊婦 持ち物:妊娠届出書、マイナンバーカード(通知カード及び 本人確認書類) 振込口座(妊婦さん本人名義)の分かるもの ※妊婦支援給付金の申請に必要です。
妊婦相談 <b>要予約</b>	毎週月曜日(祝日は除く) 13:00~16:00	助産師、保健師による相談 対象者:親子(母子)健康手帳交付済みの妊婦の方
ニューファミリー教室 ※子育て応援アプリ [kikotto]から 予約できます。 <b>要予約</b>	7月8日(水) 10:00~11:30	「あかちゃんとママの歯と栄養の話、沐浴体験」 対象者:妊婦とその夫(パートナー)

## ● 乳幼児向け ▶ 問合せ 保健センター ☎28・3150

事業名	とき	内容
あかちゃん相談 <b>要予約</b>	7月8日(水) 13:30~15:00	助産師による母乳相談、保健師による相談 対象者:生後12か月までの乳児 持ち物:親子(母子)健康手帳、バスタオル1枚
こども健康相談 <b>要予約</b>	7月2日(木) 7月23日(木) 9:30~10:30受付	身体計測、保健師・助産師・栄養士による相談 対象者:乳幼児と保護者 持ち物:親子(母子)健康手帳、バスタオル1枚
あかちゃん広場 <b>要予約</b>	7月9日(木) 生後8か月~12か月の方 10:00~10:30 生後4か月~7か月の方 11:00~11:30	「離乳食の話」 対象者:生後4か月から12か月までの乳児と保護者 持ち物:バスタオル1枚

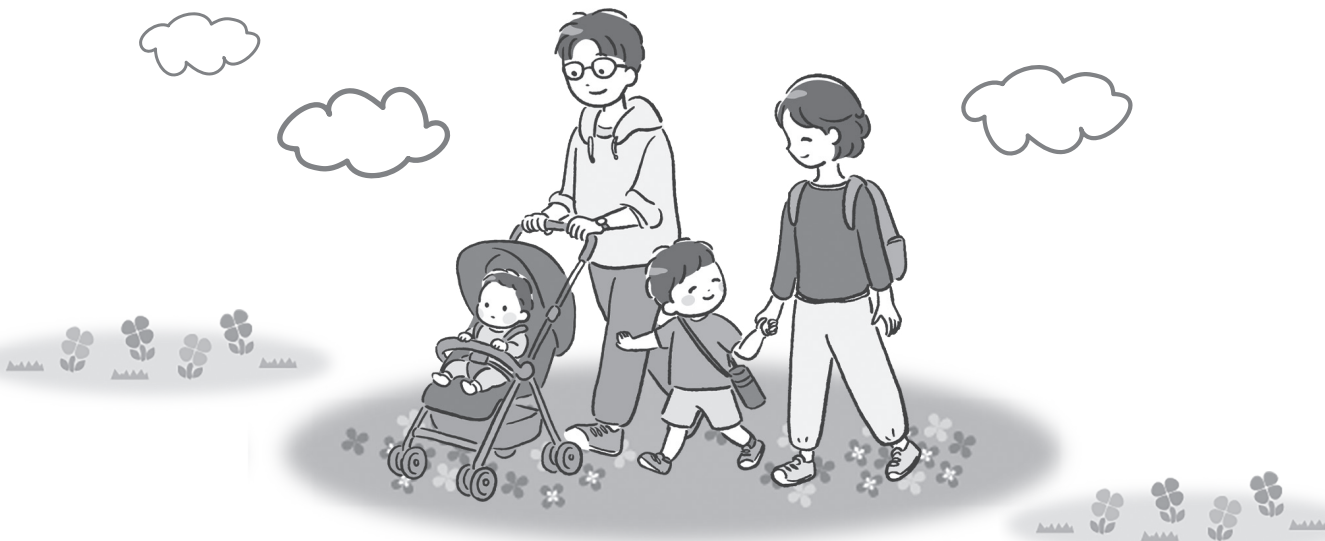

## ● 児童館情報

● しいの木児童センター ☎39・0114 ● ひまわり児童館 ☎39・3600 ● さざんか児童館 ☎28・2088

予約が必要なイベントは子育て応援アプリ「Kikotto」から予約いただけます。  
7月1日(水)9:00~予約受付開始。  
イベントの詳細はアプリ内スケジュールをご確認ください  
※要予約イベント ◎随時受付中イベント ★小学生対象イベント

児童館  
イベント予約は  
Kikottoから



Android版



iphone版



web版

	しいの木	ひまわり	さざんか
7月2日(木)			★スポーツ大会 15:30~
7月3日(金)	室内公園(お誕生月手形) 10:30~		※LET'S TRY(みずあそび)(20組) 10:30~
7月4日(土)	★(工作)手形で遊ぼう 13:30~	★盆踊り練習会 13:30~	
7月6日(月)	※ぐんぐん(18組) 10:30~		※マタニティクラブ(20組) 10:00~ ※べびーたち(20組) 10:30~
7月7日(火)	※ぐんぐん(18組) 10:30~		
7月8日(水)	※わんつーぱんつー!(18組) 10:30~		※みずあそび 10:30~
7月9日(木)			★スポーツ大会 15:30~
7月10日(金)	室内公園(お誕生月手形) 10:30~	※きらきら(18組)(子育て相談) 10:30~	※手作りおもちゃ教室 10:00~
7月11日(土)	★(工作)シールを作ろう 13:30~	★盆踊り練習会 13:30~	
7月13日(月)	※おはなしのせかい(18組) 10:30~		※きつぷあーと(20組) 10:30~ ★kidsArt 15:30~
7月14日(火)	※おはなしのせかい(18組) 10:30~	パルコニーで遊ぼう(水遊び) 10:30~	※ブックBookぶっく 10:30~
7月15日(水)	室内公園(お誕生月手形) 10:30~	※感触遊び(10組) 10:30~	
7月16日(木)			※HAPPY DAY(20組) 10:30~ ★FOOD LAB 15:30~ ★スポーツ大会 15:30~
7月17日(金)	こりすこ劇(白雪姫と七人の小人たち) 14:00~		
7月18日(土)	★(遊び)大玉ドッジボール 13:30~	★(遊び)卓球大会 10:30~	
7月22日(水)	★盆踊り練習会 15:00~		
7月23日(木)			★スポーツ大会 15:30~
7月24日(金)	★盆踊り練習会 15:00~		
7月25日(土)	★(遊び)ゲームにチャレンジ 13:30~	★植物観察 10:30~	
7月27日(月)		大道芸(大道芸サークル) 13:30~	★デジタルクリエイト 15:30~
7月29日(水)			★チャレンジレコード 15:30~
7月30日(木)			★スポーツ大会 15:30~

- イベントの様子を写真、映像に撮って広報などに使用することがあります。
- 児童館情報をSNSで発信しています。#とよまで子育て #豊山町
- 児童館の駐車場には限りがございます。なるべく徒歩・ベビーカー・自転車でお越し下さい。

## ● 子育てに関する相談窓口

種類	とき	ところ	相談員	問合せ先
子育て相談	月曜日~金曜日(祝日を除く) 8:30~17:00	役場1階子ども応援課	子育て支援員	子ども応援課子ども応援グループ ☎28・0936
	月曜日~金曜日(祝日を除く) 9:00~17:00	児童センター・各児童館	児童館職員	しいの木児童センター☎39・0114 ひまわり児童館☎39・3600 さざんか児童館☎28・2088
	月曜日~金曜日(祝日を除く) 10:00~15:00	各保育園	町保育士	豊山保育園☎28・2888 富士保育園☎28・3459 青山保育園☎28・3562
	7月10日(金) 13:00~16:00	役場1階 相談室	愛知県家庭相談員	子ども応援課子ども応援グループ ☎28・0936 ※要予約(Kikottoアプリから相談予約をしてください)
家庭教育相談	子育てネットワークと希望日時・場所を調整してください。		町内在住の子育て ネットワーク	生涯学習課生涯学習グループ ☎28・0396
教育相談	月曜日~金曜日(祝日を除く) 9:00~16:00 ☎0120・28・7867(なやむな)	新栄学習等供用施設	豊山町教育相談員	学校教育課学校教育グループ ☎28・2211

## 相談・健康づくり 要予約

事業名	とき	内容
成人健康相談	7月22日(水) 13時～14時30分	保健師による健康相談 対象者:住民の方
こころの健康相談	7月15日(水) 10時～12時	臨床心理士によるこころの健康相談 対象者:住民の方

## 健康診査・がん検診 要予約

6月より健康診査・がん検診が始まっています。ご希望に合わせて集団健診か個別健診が受診できます。定期的に健診を受けましょう。詳細は6月号広報と同時配布の健診ガイドをご覧ください。

### ○保健センターで実施する集団健診をご希望の方

保健センター窓口または電話にてご予約してください。

検(健)診の種類	対象者 (令和8年4月1日時点)	検診料	健診(検診)日
16～39歳健康診査	令和8年度内に16～39歳になる方	500円	7月10日(金)～7月15日(水)午前中 ※7月12日(日)を除く
特定健康診査	町国民健康保険加入者で40歳以上(令和8年度内)の方	無料	健診当日がん検診も一緒に受けられます
女性の がん 検診	乳がん検診(X線)	40歳以上の女性	7月16日(木)午前・午後 7月17日(金)午前 ※午前のみ託児あり
	乳がん検診(エコー)	30～39歳の女性	
	子宮頸がん検診	20歳以上の女性	
	骨粗しょう症検診	30歳以上の女性	
	大腸がん検診	40歳以上の方	

### ○医療機関で実施する個別健診をご希望の方(医療機関に直接申込み)

検診の種類	対象者 (令和8年4月1日時点)	検診料	杉山 医院	とよ山 内科クリ ニック	わかば ファミリ クリニック	N・キ ッズファミ リクリニッ ク	なごやス ポーツ& リハビリ クリニック	(健診 センター) 済衆館病 院	小林産 婦人科	藤の花 レディー スクリニ ック	おおば やしマ タニ ティクリ ニック
大腸がん検診	40歳以上の方	300円	○	○	○	○					
肺がん検診 ※65歳以上の方は結核検診を兼ねています		無料	○	○	○	○					
前立腺がん検診	50歳以上の男性	400円	○	○	○	○					
胃がん検診(内視鏡検査)	50歳以上の方で令和7年度に胃内視鏡検査を受けていない方	3,000円	○	○	○						
骨粗しょう症検診	30歳以上の女性	400円				○	○				
乳がん検診(X線検査)	40歳以上の女性	500円						○			
子宮がん検診 ※体部検査は医師が必要と認め た方のみ	20歳以上の女性 ※30～40歳の方はHPV検査も同時に受 けられます。(無料)	頸部:500円 体部:500円						○	○ 予約 不要	○	○

\*令和8年4月1日時点70歳以上の方は検診料が無料です。  
\*町住民税非課税世帯、生活保護世帯・障害者医療受給者・後期高齢者医療受給者の方は検診料が無料です。  
検診を受ける場合は事前に保健センターで手続きをしてください。

## 歯周疾患検診 要予約

【予約方法】指定医療機関に電話で予約。予約する際は「豊山町の歯周疾患検診希望」とお伝えください。

対象者	検診料	指定医療機関
対象者:令和8年4月1日時点で20歳、25歳、30歳、35歳、40歳、45歳、50歳、55歳、60歳、65歳、70歳、75歳、80歳の方 ※75歳・80歳の方は口腔機能検査も実施します。	無料	豊山歯科クリニック 空港歯科医院 小塚歯科医院 ケンタデンタルクリニック とりむら歯科クリニック

## 高齢者の健康

事業名	とき	ところ	対象	連絡先
高齢者の健康・認知症・介護 電話相談	平日 8:30~17:15	地域包括支援センターあおぞら	65歳以上の方とその家族	地域包括支援センターあおぞら ☎28-0932
元気教室	7月3日(金)10:00~11:00、11:00~12:00	保健センター	75歳以上の方	
元気はつらつサロン	7月1日(水)、8日(水)、15日(水)、22日(水)、29日(水)13:30~14:30	総合福祉センターしいの木	65歳以上の方	社会福祉協議会 ☎29-0002
うたごえクラブ	7月9日(木)10:00~11:00	総合福祉センター北館さざんか	60歳以上の方	総合福祉センターさざんか ☎28-2088
シニア元気づくり体操教室	7月7日(火)、14日(火)、21日(火)、28日(火)10:00~11:00	総合福祉センター南館ひまわり	おおむね65歳以上の方	地域包括支援センターあおぞら ☎28-0932
	7月1日(水)、8日(水)、15日(水)、22日(水)、29日(水)10:00~11:00	下青山公民館(第1・第3氷室)、正法寺(第2・第4氷室)		
	7月2日(木)、9日(木)、16日(木)、23日(木)、30日(木)10:00~11:00	総合福祉センターしいの木		
	7月3日(金)、10日(金)、17日(金)、24日(金)、31日(金)10:00~11:00	富士学習等供用施設		

初めて参加される場合や欠席をされる場合はご連絡ください。

シニア元気づくり体操教室に参加される際は、駐車台数に限りがありますので、できる限り徒歩または自転車でお越しください。

### 健康だより

### 早期発見があなたを救う ~がん検診を受けましょう~

町ではがん検診を受診しやすくするために、下表のとおり、一定の年齢に達した方にがん検診の無料クーポン券を5月末に送付しています。

無料クーポン券対象者以外の方も、ワンコイン(500円)以下の検診料で各種がん検診を受けることができます。日程などは、広報6月号と同時に配布している「健診ガイド」か、毎月の広報でご確認ください。

受診しやすい方法でがん検診を受診し、ご自身の健康を守りましょう。

検診名	対象者(年齢は令和8年4月1日時点)		検診料	受診方法
大腸がん検診	検診対象者	40歳以上の男女	300円	クーポン券は【集団検診】、【個別検診】のいずれでも使用できます。クーポン対象の方は受診時にクーポン券をご持参ください。クーポン券の有効期限は11月30日(月)までです。
	クーポン対象者	40・50歳の男女	無料	
乳がん検診(X線)	検診対象者	40歳以上の女性	500円	
	クーポン対象者	40・50歳の女性	無料	
子宮頸がん検診	検診対象者	20歳以上の女性	500円	
	クーポン対象者	20・30歳の女性	無料	

▶問合せ 保健センター ☎28-3150

### あおぞらだより

### 高齢者虐待を防ぎましょう

#### 虐待とは

高齢者虐待防止法では、高齢者への虐待は、大きく5つに区分されています。

#### 身体的虐待

身体に外傷を生じさせたり、生じるおそれのある暴行を加えたりすること

#### 心理的虐待

暴言や拒絶的な対応などにより心理的外傷を与えること

#### 性的虐待

本人が同意していない性的な行為やその強要

#### 経済的虐待

高齢者の財産の不当な処分や、高齢者から不当に財産上の利益を得ること

#### 介護・世話の放棄・放任

必要な介護サービスの利用を妨げたり、世話をしなかったりすること

#### 高齢者の介護やお世話、がんばりすぎていませんか？

高齢者虐待の原因のひとつに、「介護者の心身の疲労」があります。介護は長期にわたることが多く、どんなに頑張っても限界があるものです。ひとりで抱え込まず、まずはご相談ください。

#### 「もしかして虐待？」と思ったら、まずは地域包括支援センターへご相談ください

高齢者虐待防止法では、虐待を発見した人は通報するよう努めなくてはならず(努力義務)、虐待を受けている人の生命や身体に重大な危険が生じている場合は通報しなければならない(義務)ことが定められています。高齢者の虐待は、当事者に自覚がなかったり、虐待を受けている高齢者が介護者に遠慮していたりすることがあるため、外からは見えにくいものです。また、他者が口を出しにくいということもあります。そのため、周りからの小さな気づきと通報が、高齢者と介護者の両方にとっての助けになります。通報した方の秘密は守られますので、地域包括支援センターへご相談ください。

#### 虐待を防ぐために地域でできること

地域の皆さまが、介護者や高齢者をやさしく見守り、声をかけるなどをしてくださることで、孤立を防ぎ、虐待の発生予防につながります。「最近どうですか」「何か困ってませんか」そんなひと言が大きな助けになります。

▶問合せ 地域包括支援センターあおぞら ☎28-0932

# 図書室通信

図書室

社会教育センター図書室  
☎28・5449

**休館** 資料整理のため、7月31日(金)は、図書室をお休みします。

## ゆめっ子のおはなし会

ボランティアグループによる楽しいおはなし会を開催します。ぜひ親子そろってご参加ください。

- ▶とき 7月18日(土) 13:30~
- ▶ところ 社会教育センター幼児遊戯室
- ▶対象 小学校低学年、幼児

## ゆめっ子さんぽ

ボランティアグループによる楽しいおはなし会を学習等供用施設にて開催します。ぜひ親子そろってご参加ください。

- ▶とき 7月4日(土) 10:30~
- ▶ところ 新栄学習等供用施設 休養室
- ▶対象 小学校低学年、幼児

## 絵本の森

ボランティアグループによる大型紙芝居や絵本の読み聞かせを行います。ぜひ親子そろってご参加ください。

- ▶とき 8月1日(土) 10:30~
- ▶ところ 社会教育センター幼児遊戯室
- ▶対象 小学校低学年、幼児

## 新刊

### 児童書

### アニーとリッチー

マージョリー・ワインマン・シャーマット 作  
小宮 由 訳  
(岩波書店)



アニーの飼い犬・フリッツがいなくなった。アニーに片思い中のリッチーは、動物保護施設で見つけたフリッツそっくりな犬を連れてきて…。クールなアニーと、お調子者のリッチー、ふたりの日記ですすむ物語。

### 児童書

### がっこうのおばけずかん おばけじゅぎょうさんかん

斉藤 洋 作  
宮本 えつよし 絵  
(講談社)



がっこうには、こわ〜いおばけがいっぱいいます。「ようかいおかしもち」「こくばんくし」「おばけじゅぎょうさんかん」など、がっこうのこわいおばけの話全7話を収録。

### 一般書

### たびたび

さくら ももこ 著  
(新潮社)



ミッフィーちゃんの作者・ブルーナさんに会いに行ったユトレヒト、美しすぎた夏の富良野、大感動&大好きなバリ…。単行本未収録のさくらももこの旅エッセイ、全11編を収録。

### 一般書

### あなたが走ったこと ないような坂道

有賀 未来 著  
(新潮社)



あたしは香港人？中国人？日本人？香港で生まれ、移民の養父母のもと日本で育った女子高生・星瑤は、世界の残酷さを受け入れきれず、それでも全身全霊、傷だらけで生きてゆく。

## 編集後記

暑さが本格化してまいりましたが、皆さまにおかれましては、いかがお過ごしでしょうか。

今月号の表紙は豊山町で活動する消防団の凛々しい姿です。地域を自らの手で守ろうと日々訓練に励む姿を紹介しています。平時の訓練はつい平穏な日常の中ではその重要性が見えにくいかもしれませんが、しかし、万が一の事態に直面したとき、日ごろからの備え、訓練を重ねてきた経験は、地域の安全を守るため大きな力となります。訓練の成果を発揮する機会がないことが一番の幸せではありませんが、南海トラフ巨大地震などの災害リスクが高まっている今、備えを怠ることはできません。

「自分たちの町は自分たちで守る」という消防団の活動にも注目していただければ幸いです。消防団への入団もお待ちしております。

8月にかけて酷暑は激しさを増すことが予想されます。日の高い時間は、外での作業を避ける等の皆さま自身のお体に合った生活スタイルでこの夏をお過ごしください。

納期限・  
口座振替日

6/30

- 町県民税第1期分
- 国民年金保険料5月分
- 保育料6月分 ●放課後児童クラブ5月分

7/31

- 固定資産税・都市計画税第2期分
- 国民年金保険料6月分
- 保育料7月分 ●放課後児童クラブ6月分
- 介護保険料第2期分 ●国民健康保険税第2期分
- 後期高齢者医療保険料第1期分

日	月	火	水	木	金	土
28	29	30	1	2	3	4
5	6	7	8	9	10	11
12	13	14	15	16	17	18
19	20	21	22	23	24	25
26	27	28	29	30	31	1
2	3	4	5	6	7	8

※ごみ収集「①可燃ごみ」は第1地区可燃ごみ収集日の意味です。以下同じです。※リサイクルステーション開設日時：毎週金・土・日曜日、8:30~16:15

※曜日：休日歯科診療の受付時間：9:30~11:30 ※社会教育センター等予約受付対象施設：社会教育センター及びスポーツ施設（豊山グラウンド、志水テニスコート、伊勢山スポーツ広場、ゲートボール場）

## 休日急病診療について

○発熱、咳など、呼吸器症状がある方

**はるひ呼吸器病院** 清須市春日流8番地1 ☎052-400-7111

○外科や一般的な救急診療

**済衆館病院** 北名古屋市鹿田西村前111 ☎0568-21-0811

受付時間等については、各医療機関のホームページか電話でご確認ください。

町への  
問合せ先

TEL 0568-28-0001 (代表)

FAX 0568-28-2870 (会計課、住民課、保険課、税務課、福祉課、子ども応援課)

0568-29-3151 (建設課、まちづくり推進課)

0568-29-1177 (企画課、防災安全課、総務課、教育委員会事務局)

0568-29-3152 (議会事務局、監査事務局)

<https://www.town.toyoyama.lg.jp/>

町の人口(6月1日現在) 総人口:15,966人(-30人) 男性:8,197人(-16人) 女性:7,769人(-14人) 世帯数:7,493戸(-5戸)

「広報とよやま」令和8年7月号 通巻第692号 発行:豊山町 編集:企画調整部企画課 〒480-0292 愛知県西春日井郡豊山町大字豊場字新栄260番地 ☎(0568)28-0913

救急医療情報センター (24時間体制) ☎0568-81-1133

愛知県小児救急電話相談

平日:19時~翌朝8時 土・日・祝日・年末年始:8時~翌朝8時  
#8000(短縮番号)または ☎052-962-9900

あいち救急医療ガイド(愛知県救急医療情報システム)

<https://www.qq.pref.aichi.jp/>

東消防署

☎0568-22-2511

西枇杷島警察署

☎052-501-0110

町公式HP



ベンリーは信頼と実績の生活支援サービスです。

# Benry

TOTAL CONVENIENCE SERVICE

**お庭のお手入れ** **エアコンサービス**

- ・剪定 ・伐採 ・枝切り
- ・草刈り ・草抜き
- ・除草剤 ・防草シート

・エアコンクリーニング  
・取付け ・取外し

**ハチの巣・害虫駆除**

**空家・空地のお困り事**

伸びてしまった 枝木や雑草、害虫の発生、  
建物劣化 など、所有者様のお困り事も  
お気軽にご相談ください。

その他どんなことでも

- 動産物のお片付け
- 早めの台風対策
- ハウスクリーニング
- 水廻りメンテナンス

**見積無料**  
**年中無休**

## ベンリー空港店

北名古屋西之保青野187-1 クウコウテン  
0120-20-9510

賠償責任  
保険加入

1ヶ月 おためし教室

参加費 2000円

7月・8月コース受付中

振替制度を調べてからスクールを選んでいきますか？

業界一便利な振替制度！

- ①完全無料
- ②期間無制限
- ③回数無制限
- ④兄弟姉妹間可

KL SPORTS スイミングスクール44年の実績と信頼

両校とも豊山コースがあってとっても便利！

## 春日井 スイミングスクール

春日井市勝川新町 1-27 / 0568-33-2322  
https://kasugai.kls.co.jp/

## 西春日井 スイミングスクール

北名古屋市弥勒寺東 3-187 / 0568-25-2922  
https://nishikasugai.kls.co.jp/

2026年度 9月～11月定期教室

HPから申請! 「申請期間」のご案内  
7月11日(土)～7月26日(日)

子どもダンス(年中～小6)  
Les Millsやピラティス  
ZUMBA・バレトン・リトモス  
コンディショニング・エアロ  
ヨガ・子連れ(産後)などの教室を  
開催!

**トレーニング室**

**プール教室**

親子・子ども(年少～中3)  
大人(初級、初中級)の  
水泳教室を開催!

小学生英語教室・ラウンドフィットネス  
環境学習講座やイベントなど好評開催中♪

スマホで簡単検索

シンコースポーツアクアプラザ

北名古屋二子名師15番地 Tel.050-8882-6416  
平日9:00-21:00、日祝9:00-18:00 ※水曜休館(祝日の場合は営業、翌平日が休館)

## シンコースポーツアクアプラザ

北名古屋衛生組合温水プール

株式会社 Live Home

不動産のこと、お気軽にご相談ください

- 新築・中古  
土地・購入
- 売却  
リースバック
- 賃貸  
住居・事業用
- 管理  
相続
- 解体  
FP保険
- 太陽光  
リフォーム

未来のこと専門家と一緒に考えてみませんか？

株式会社 Live Home  
(ライブホーム)  
TEL:0568-54-4630  
住所:愛知県西春日井郡豊山町  
大字豊場字伊勢山235